



# Colegio de Bachilleres del Estado de San Luis Potosí

## Estadística Básica 2021 - B

### Plantel 40, Chalco



# Información General

Información General			
Localidad	Chalco	Región	Huasteca
Municipio	Axtla de Terrazas, S.L.P.	Tipo de población	Rural
Fecha de creación	01 Octubre 1998	Tipo de Plantel	A
Superficie		Coordinación	HUASTECA SUR 1
Domicilio	Calle Benito Juárez S/N	Teléfono	
Página Web		Correo Electrónico	plantel40@cbslp.edu.mx

PERSONAL											
DIRECTIVOS			DOCENTES			ADMINISTRATIVOS			TOTAL TRABAJADORES		
HOM	MUJ	TOTAL	HOM	MUJ	TOTAL	HOM	MUJ	TOTAL	HOM	MUJ	TOTAL
1	0	1	5	1	6	6	3	9	12	4	16





## Población turno matutino

Semestre 2021 - B				
Semestre	Alumnos			Grupos
	Mujeres	Hombres	Total	
I	31	33	64	2
III	22	23	45	2
V	31	19	50	2
<b>Total</b>	<b>84</b>	<b>75</b>	<b>159</b>	<b>6</b>

Núcleo de Formación para el Trabajo (III Semestre)				
Semestre 2021 - A				
	Alumnos			Grupos
	Muj	Hom	Total	
Capacitación				
Tecnologías de la Información y la Com.	22	23	45	2
Contabilidad	0	0	0	0
Turismo	0	0	0	0
Lab. Químico	0	0	0	0
Diseño Gráfico	0	0	0	0
Administración	0	0	0	0
Nutrición	0	0	0	0
<b>Total</b>	<b>22</b>	<b>23</b>	<b>45</b>	<b>2</b>

Núcleo de Formación para el Trabajo (V Semestre)				
Semestre 2021 - A				
	Alumnos			Grupos
	Muj	Hom	Total	
Capacitación				
Tecnologías de la Información y la Com.	31	19	50	2
Contabilidad	0	0	0	0
Turismo	0	0	0	0
Lab. Químico	0	0	0	0
Diseño	0	0	0	0
Administración	0	0	0	0
Nutrición	0	0	0	0
<b>Total</b>	<b>31</b>	<b>19</b>	<b>50</b>	<b>2</b>

### Egresados por capacitación,

### Generación 2018 - 2021

EGRESADOS			
CAPACITACIÓN	MUJ	HOM	TOTAL
Tecnologías de la Información y la Com.	32	26	58
Contabilidad	0	0	0
Turismo	0	0	0
Laboratorista Químico	0	0	0
Diseño Gráfico	0	0	0
Administración	0	0	0
Nutrición	0	0	0
<b>Total</b>	<b>32</b>	<b>26</b>	<b>58</b>

## Becas

Tipo de Becas	Semestre 2021 - B			
	I Semestre	III Semestre	V Semestre	Total
Promedio	0	1	6	7
Trabajadores	0	0	0	0
Especiales	.5	4	.5	5.
<b>Total</b>	<b>.5</b>	<b>5</b>	<b>6.5</b>	<b>12</b>

## Indicadores

**Aprobación:** Es el porcentaje de alumnos que aprobaron la fase ordinaria de evaluación.

**Aprobación**

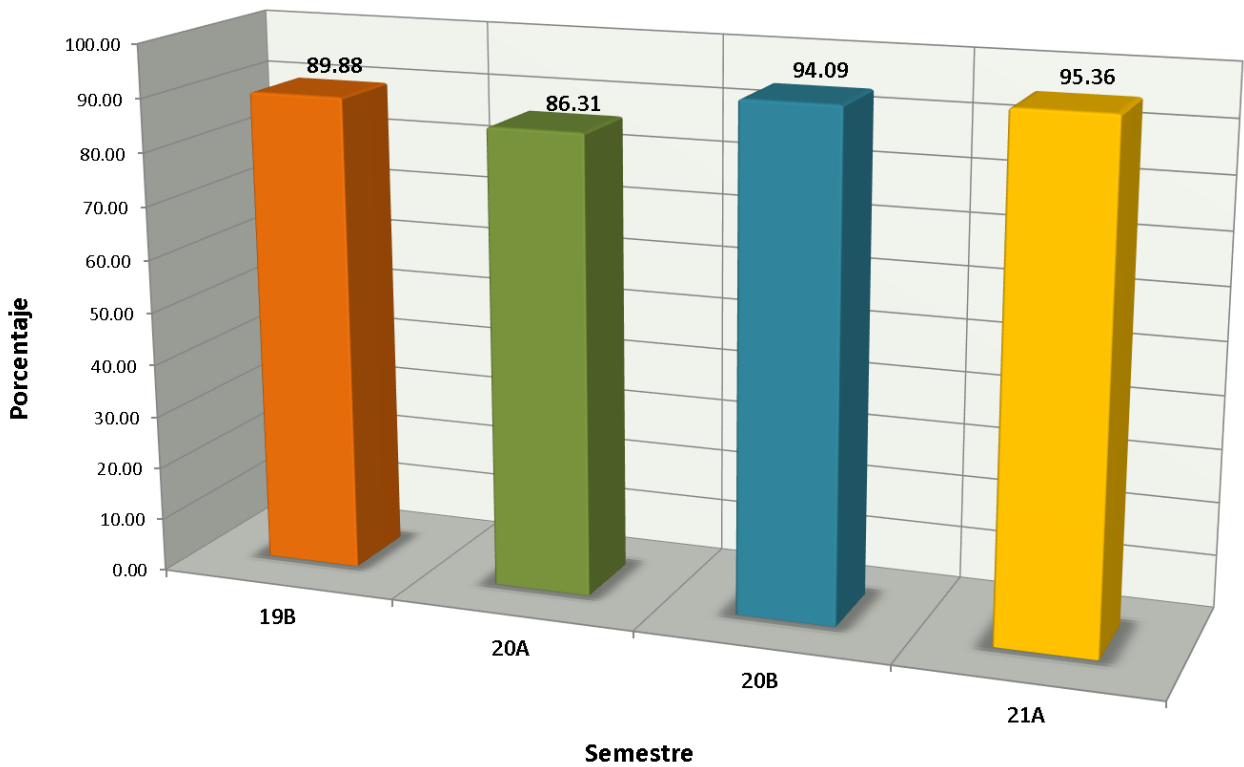

# Indicadores

**Abandono Escolar:** es el total de alumnos que abandonan las actividades escolares antes de concluir algún grado o nivel educativo, expresado como porcentaje del total de alumnos inscritos en el ciclo escolar.

**Abandono escolar**

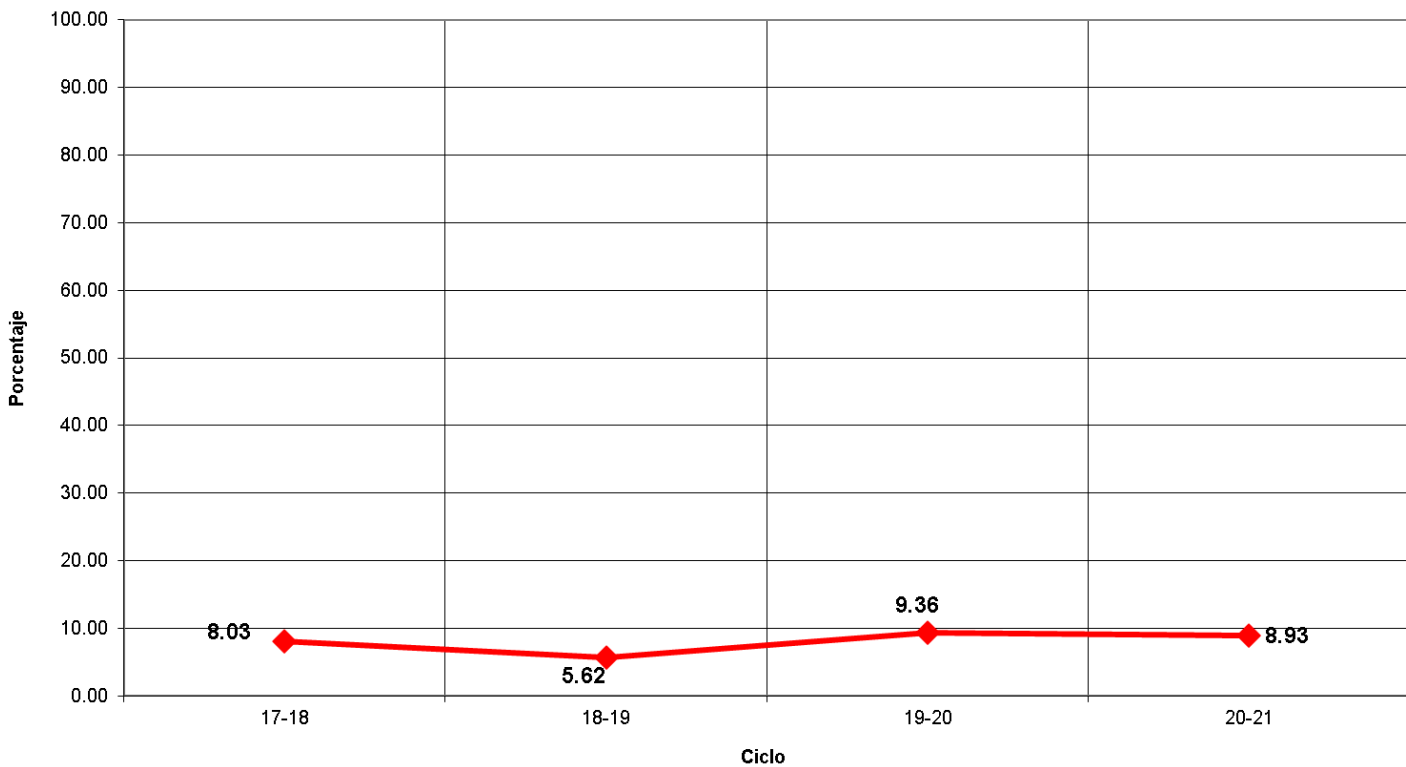

## Indicadores

**Eficiencia Terminal:** permite conocer el porcentaje de alumnos que terminan un Nivel Educativo de manera regular (dentro del tiempo establecido).

Eficiencia Terminal

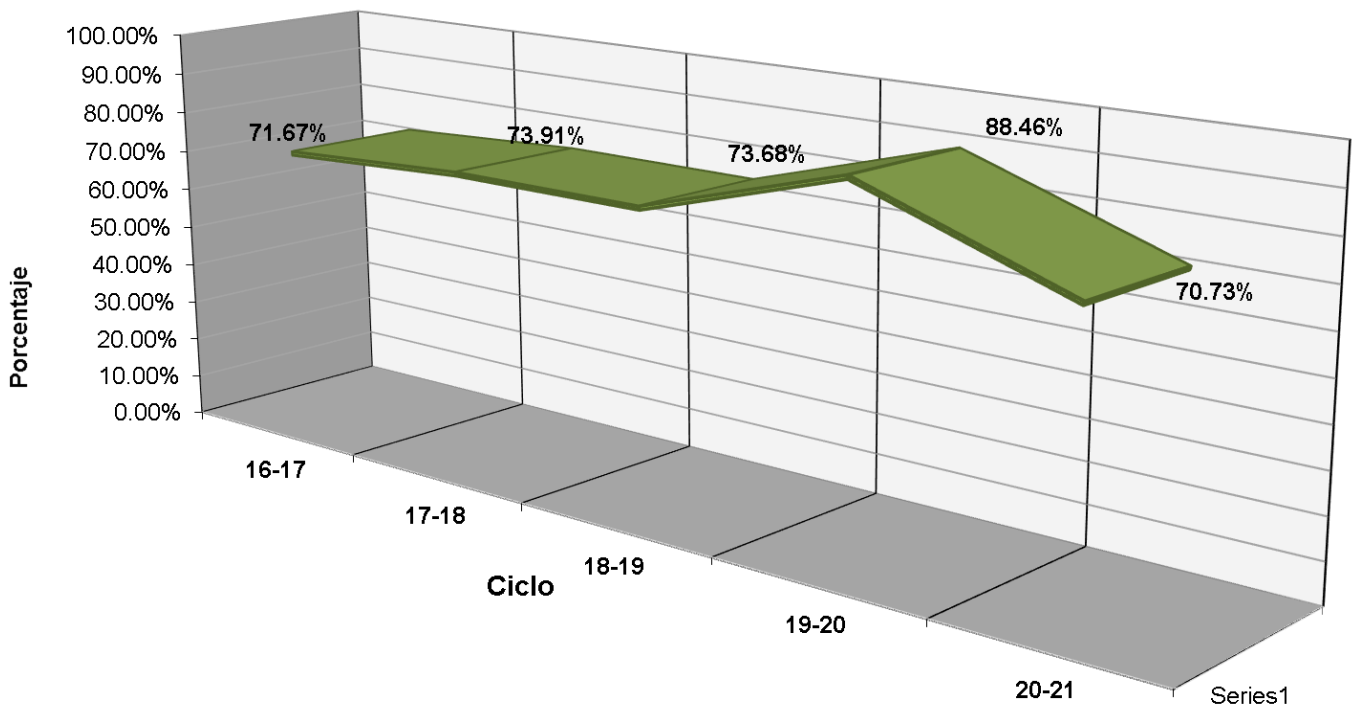



# Indicadores

**Transición:** Es el porcentaje de alumnos que se inscriben de un semestre al siguiente.

PORCENTAJE DE TRANSICIÓN PLANTEL 40

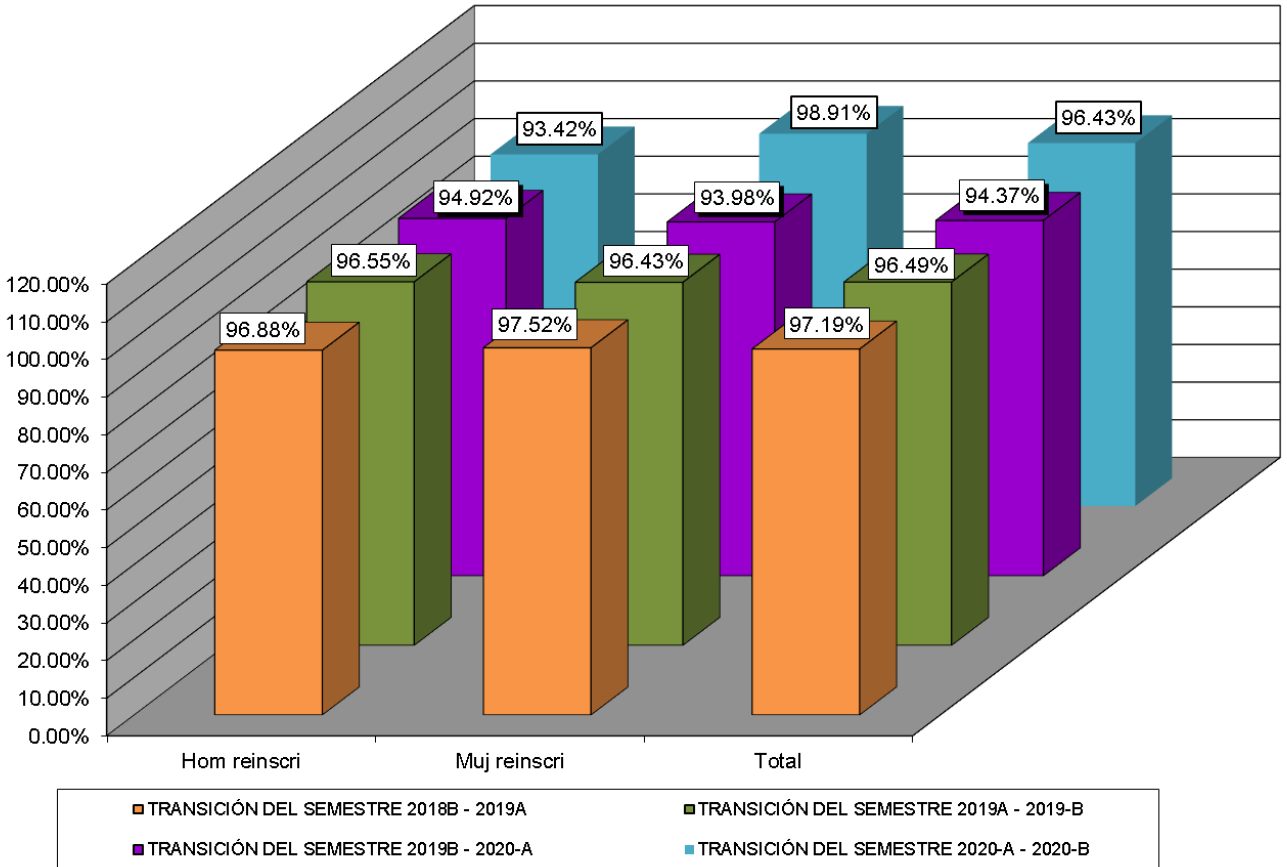



## Fuentes de Información

- **Equipo de cómputo:** Departamento de Informática.  
**Fecha de cierre:** 18 de octubre de 2021.
  
- **Infraestructura:** Dirección de Planeación y Evaluación.  
**Fecha de cierre:** 07 de septiembre de 2021.
  
- **Biblioteca:** Departamento de Innovación y Organización.  
**Fecha de cierre:** 7 de septiembre de 2021.
  
- **Personal:** Departamento de Recursos Humanos.  
**Fecha de cierre:** 23 de septiembre de 2021.
  
- **Población estudiantil:** Departamento de Control Escolar.  
**Fecha de cierre:** 08 de octubre de 2021.
  
- **Becas:** Departamento de Control Escolar.  
**Fecha de cierre:** 08 de octubre de 2021.
  
- **Evento: Muestra Deportiva:** Departamento de Paraescolares.  
**Fecha de cierre:** 20 de septiembre de 2021.

© **Elaboración de Estadística Básica:** Departamento de Investigación Evaluación Educativa.