



# **Colegio de Bachilleres del Estado de San Luis Potosí**

## **Estadística Básica 2021 - B**

### **Plantel 39, Santa María Picula**



## Información General

Información General			
Localidad	Santa María Picula	Región	Huasteca
Municipio	Tamazunchale	Tipo de población	Rural
Fecha de creación	1997	Tipo de Plantel	A
Superficie	15,165.50 m <sup>2</sup>	Coordinación	HUASTECA SUR 2
Domicilio	Conocido	Teléfono	
Página Web		Correo Electrónico	plantel39@cbslp.edu.mx

### PERSONAL

DIRECTIVOS			DOCENTES			ADMINISTRATIVOS			TOTAL TRABAJADORES		
HOM	MUJ	TOTAL	HOM	MUJ	TOTAL	HOM	MUJ	TOTAL	HOM	MUJ	TOTAL
1	0	1	4	0	4	6	4	10	11	4	15





## Población turno matutino

Semestre 2021 - B				
Semestre	Alumnos			Grupos
	Mujeres	Hombres	Total	
I	14	13	27	1
III	13	17	30	1
V	20	12	32	1
<b>Total</b>	<b>47</b>	<b>42</b>	<b>89</b>	<b>3</b>

Núcleo de Formación para el Trabajo (III Semestre)				
Semestre 2021 - B				
Capacitación	Alumnos			Grupos
	Muj	Hom	Total	
Tecnologías de la Información y la Com.	13	17	30	1
Contabilidad	0	0	0	0
Turismo	0	0	0	0
Lab. Químico	0	0	0	0
Diseño Gráfico	0	0	0	0
Administración	0	0	0	0
Nutrición	0	0	0	0
<b>Total</b>	<b>13</b>	<b>17</b>	<b>30</b>	<b>1</b>

Núcleo de Formación para el Trabajo (V Semestre)				
Semestre 2021 - B				
Capacitación	Alumnos			Grupos
	Muj	Hom	Total	
Tecnologías de la Información y la Com.	20	12	32	1
Contabilidad	0	0	0	0
Turismo	0	0	0	0
Lab. Químico	0	0	0	0
Diseño	0	0	0	0
Administración	0	0	0	0
Nutrición	0	0	0	0
<b>Total</b>	<b>20</b>	<b>12</b>	<b>32</b>	<b>1</b>

### Egresados por capacitación,

### Generación 2018 - 2021

EGRESADOS			
CAPACITACIÓN	MUJ	HOM	TOTAL
Tecnologías de la Información y la Com.	16	16	32
Contabilidad	0	0	0
Turismo	0	0	0
Laboratorista Químico	0	0	0
Diseño Gráfico	0	0	0
Administración	0	0	0
Nutrición	0	0	0
<b>Total</b>	<b>16</b>	<b>16</b>	<b>32</b>

## Becas

Tipo de Becas	Semestre 2021 - B			
	I Semestre	III Semestre	V Semestre	Total
Promedio	0	0	4	4
Trabajadores	0	0	1	1
Especiales	3	1	1	5
<b>Total</b>	<b>3</b>	<b>1</b>	<b>6</b>	<b>10</b>

## Indicadores

**Aprobación:** Es el porcentaje de alumnos que aprobaron la fase ordinaria de evaluación.

**Aprobación**

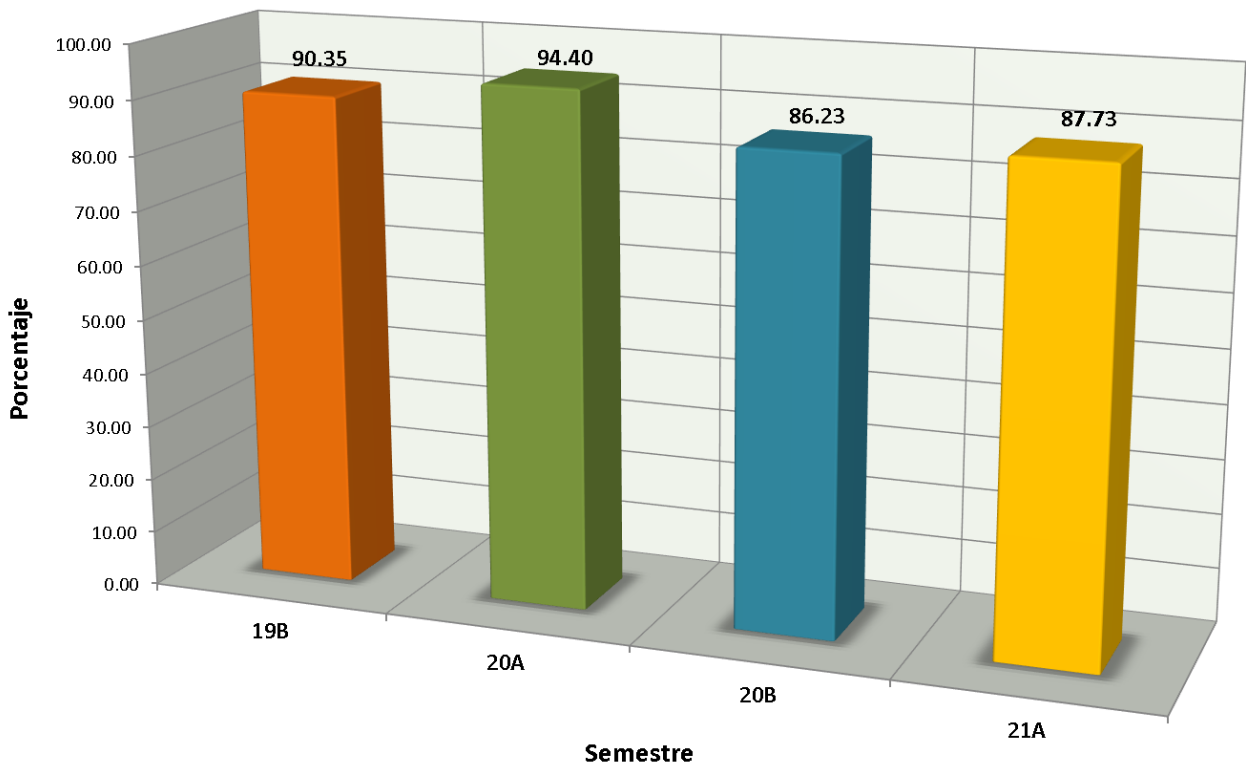

## Indicadores

**Abandono Escolar:** es el total de alumnos que abandonan las actividades escolares antes de concluir algún grado o nivel educativo, expresado como porcentaje del total de alumnos inscritos en el ciclo escolar.

### Abandono escolar

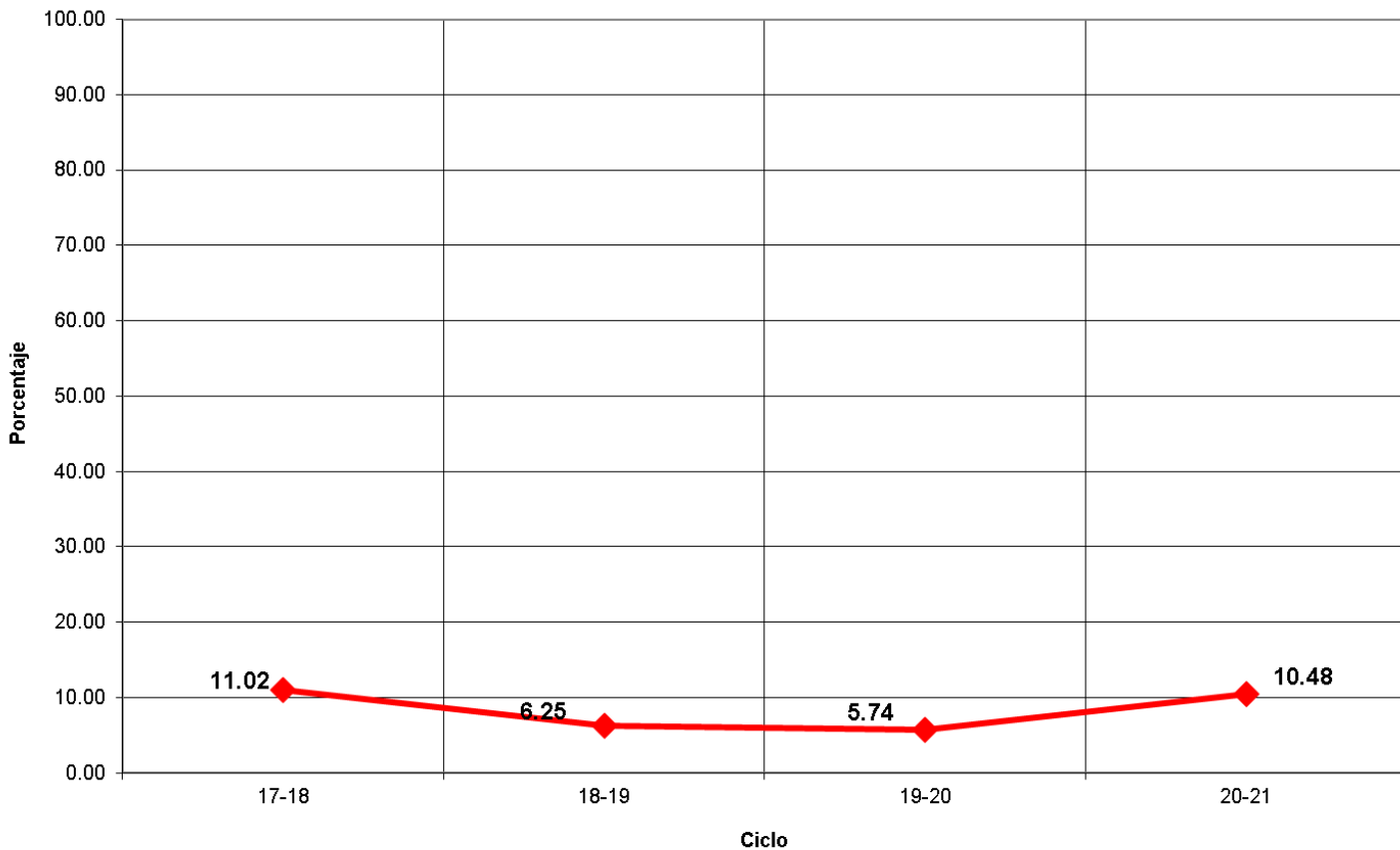

# Indicadores

**Eficiencia Terminal:** permite conocer el porcentaje de alumnos que terminan un Nivel Educativo de manera regular (dentro del tiempo establecido).

**Eficiencia Terminal**

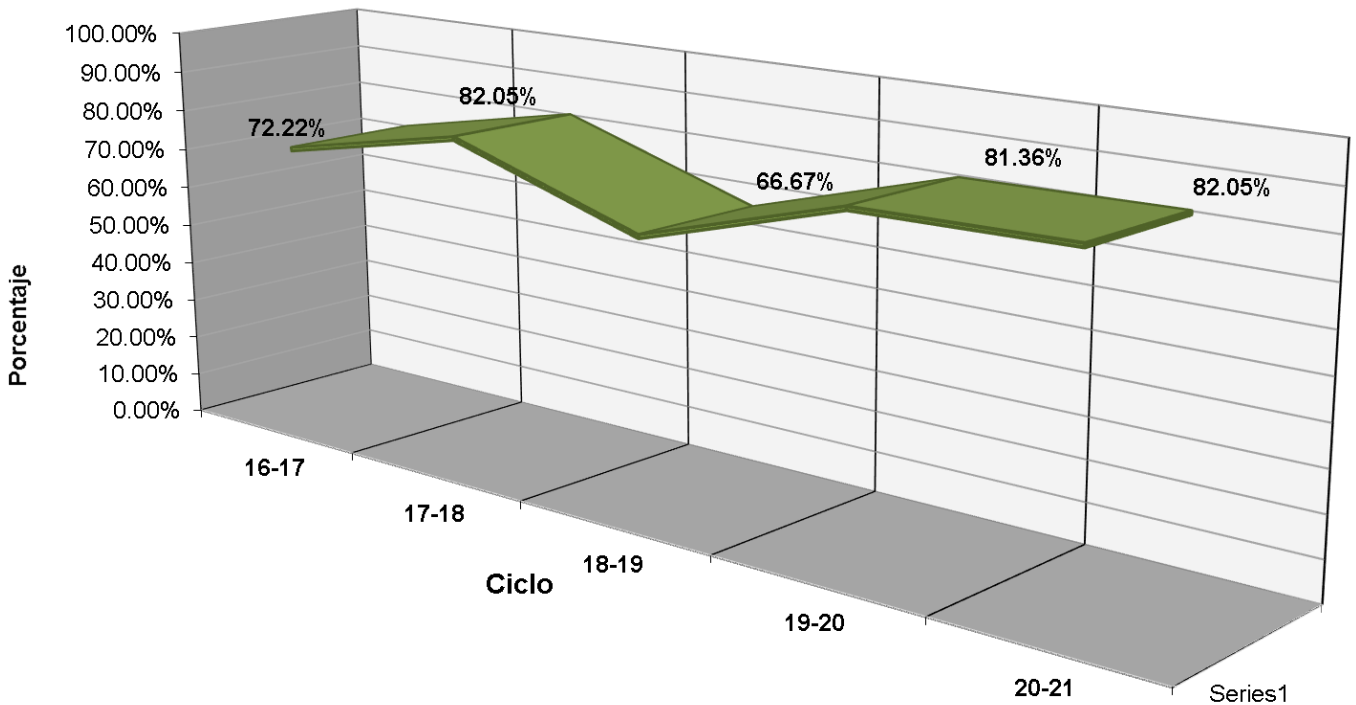



## Indicadores

**Transición:** Es el porcentaje de alumnos que se inscriben de un semestre al siguiente.

PORCENTAJE DE TRANSICIÓN PLANTEL 39

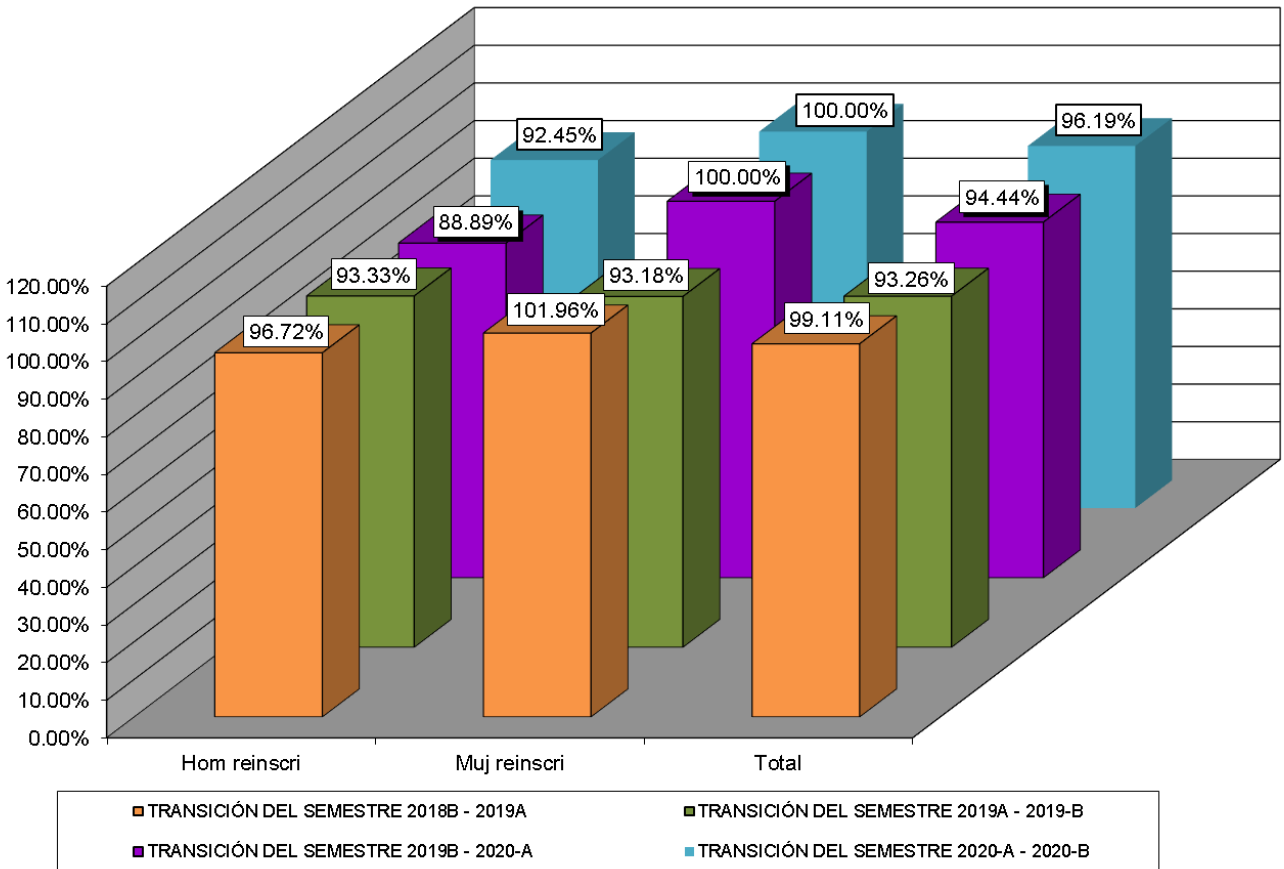



## Fuentes de Información

- **Equipo de cómputo:** Departamento de Informática.  
**Fecha de cierre:** 18 de octubre de 2021.
  
- **Infraestructura:** Dirección de Planeación y Evaluación.  
**Fecha de cierre:** 07 de septiembre de 2021.
  
- **Biblioteca:** Departamento de Innovación y Organización.  
**Fecha de cierre:** 7 de septiembre de 2021.
  
- **Personal:** Departamento de Recursos Humanos.  
**Fecha de cierre:** 23 de septiembre de 2021.
  
- **Población estudiantil:** Departamento de Control Escolar.  
**Fecha de cierre:** 08 de octubre de 2021.
  
- **Becas:** Departamento de Control Escolar.  
**Fecha de cierre:** 08 de octubre de 2021.
  
- **Evento: Muestra Deportiva:** Departamento de Paraescolares.  
**Fecha de cierre:** 20 de septiembre de 2021.

© **Elaboración de Estadística Básica:** Departamento de Investigación Evaluación Educativa.