



# Colegio de Bachilleres del Estado de San Luis Potosí

## Estadística Básica 2021 - B

### Plantel 35, Tambaca



## Información General

| Información General      |                                     |                           |                        |
|--------------------------|-------------------------------------|---------------------------|------------------------|
| <b>Localidad</b>         | Tambaca                             | <b>Región</b>             | Huasteca               |
| <b>Municipio</b>         | Tamasopo                            | <b>Tipo de población</b>  | Rural                  |
| <b>Fecha de creación</b> | 1993                                | <b>Tipo de Plantel</b>    | A                      |
| <b>Superficie</b>        | 20,000 m <sup>2</sup>               | <b>Coordinación</b>       | HUASTECA NORTE 2       |
| <b>Domicilio</b>         | Dalias S/N, Col. Obrera, C.P. 79730 | <b>Teléfono</b>           | (01-482) 38 5 04 32    |
| <b>Página Web</b>        |                                     | <b>Correo Electrónico</b> | plantel35@cbslp.edu.mx |

### PERSONAL

| DIRECTIVOS |     |       | DOCENTES |     |       | ADMINISTRATIVOS |     |       | TOTAL TRABAJADORES |     |       |
|------------|-----|-------|----------|-----|-------|-----------------|-----|-------|--------------------|-----|-------|
| HOM        | MUJ | TOTAL | HOM      | MUJ | TOTAL | HOM             | MUJ | TOTAL | HOM                | MUJ | TOTAL |
| 1          | 0   | 1     | 4        | 2   | 6     | 5               | 6   | 11    | 10                 | 8   | 18    |





## Población turno matutino

| Semestre 2021 - B |            |           |            |          |
|-------------------|------------|-----------|------------|----------|
| Semestre          | Alumnos    |           |            | Grupos   |
|                   | Mujeres    | Hombres   | Total      |          |
| I                 | 43         | 35        | 78         | 2        |
| III               | 45         | 40        | 85         | 2        |
| V                 | 36         | 22        | 58         | 2        |
| <b>Total</b>      | <b>124</b> | <b>97</b> | <b>221</b> | <b>6</b> |

| Núcleo de Formación para el Trabajo (III Semestre) |           |           |           |          |
|--|-----------|-----------|-----------|----------|
| Semestre 2021 - B                                  |           |           |           |          |
| Capacitación                                       | Alumnos   |           |           | Grupos   |
|  | Muj       | Hom       | Total     |          |
| Tecnologías de la Información y la Com.            | 20        | 21        | 41        | 1        |
| Contabilidad                                       | 0         | 0         | 0         | 0        |
| Turismo  | 0         | 0         | 0         | 0        |
| Lab. Químico                                       | 25        | 19        | 44        | 1        |
| Diseño Gráfico                                     | 0         | 0         | 0         | 0        |
| Administración                                     | 0         | 0         | 0         | 0        |
| Nutrición  | 0         | 0         | 0         | 0        |
| <b>Total</b>                                       | <b>45</b> | <b>40</b> | <b>85</b> | <b>2</b> |

| Núcleo de Formación para el Trabajo (V Semestre) |           |           |           |          |
|--|-----------|-----------|-----------|----------|
| Semestre 2021 - B                                |           |           |           |          |
| Capacitación                                     | Alumnos   |           |           | Grupos   |
|  | Muj       | Hom       | Total     |          |
| Tecnologías de la Información y la Com.          | 22        | 9         | 31        | 1        |
| Contabilidad                                     | 0         | 0         | 0         | 0        |
| Turismo  | 0         | 0         | 0         | 0        |
| Lab. Químico                                     | 14        | 13        | 27        | 1        |
| Diseño   | 0         | 0         | 0         | 0        |
| Administración                                   | 0         | 0         | 0         | 0        |
| Nutrición  | 0         | 0         | 0         | 0        |
| <b>Total</b>                                     | <b>36</b> | <b>22</b> | <b>58</b> | <b>2</b> |

### Egresados por capacitación,

### Generación 2018 - 2021

| EGRESADOS                               |           |           |           |
|---|-----------|-----------|-----------|
| CAPACITACIÓN                            | MUJ       | HOM       | TOTAL     |
| Tecnologías de la Información y la Com. | 7         | 6         | 13        |
| Contabilidad                            | 0         | 0         | 0         |
| Turismo                                 | 0         | 0         | 0         |
| Laboratorista Químico                   | 9         | 13        | 22        |
| Diseño Gráfico                          | 0         | 0         | 0         |
| Administración                          | 0         | 0         | 0         |
| Nutrición                               | 0         | 0         | 0         |
| <b>Total</b>                            | <b>16</b> | <b>19</b> | <b>35</b> |

## Becas

| Tipo de Becas | Semestre 2021 - B |              |            |           |
|---------------|-------------------|--------------|------------|-----------|
|               | I Semestre        | III Semestre | V Semestre | Total     |
| Promedio      | 0                 | 11           | 3          | 14        |
| Trabajadores  | 1                 | 0            | 1          | 2         |
| Especiales    | 1.5               | 3            | .5         | 5         |
| <b>Total</b>  | <b>2.5</b>        | <b>14</b>    | <b>4.5</b> | <b>21</b> |

## Indicadores

**Aprobación:** Es el porcentaje de alumnos que aprobaron la fase ordinaria de evaluación.

**Aprobación**

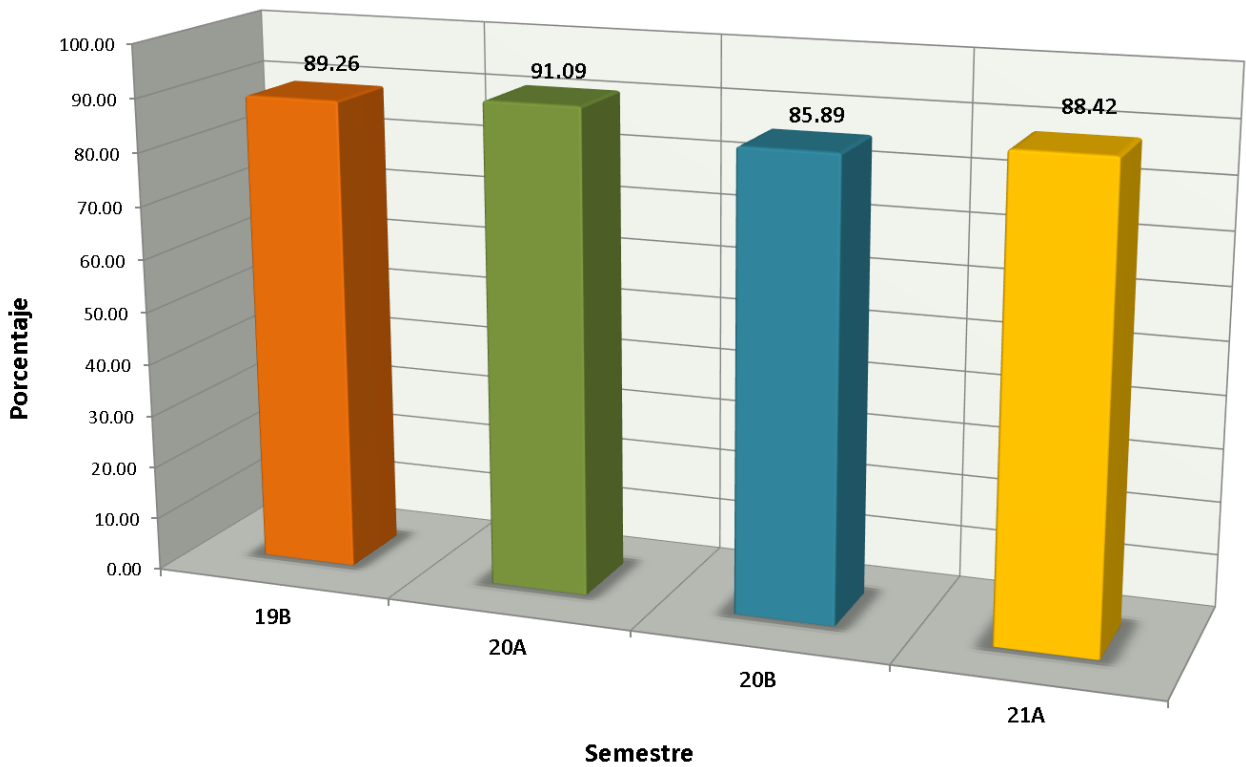

# Indicadores

**Abandono Escolar:** es el total de alumnos que abandonan las actividades escolares antes de concluir algún grado o nivel educativo, expresado como porcentaje del total de alumnos inscritos en el ciclo escolar.

## Abandono escolar

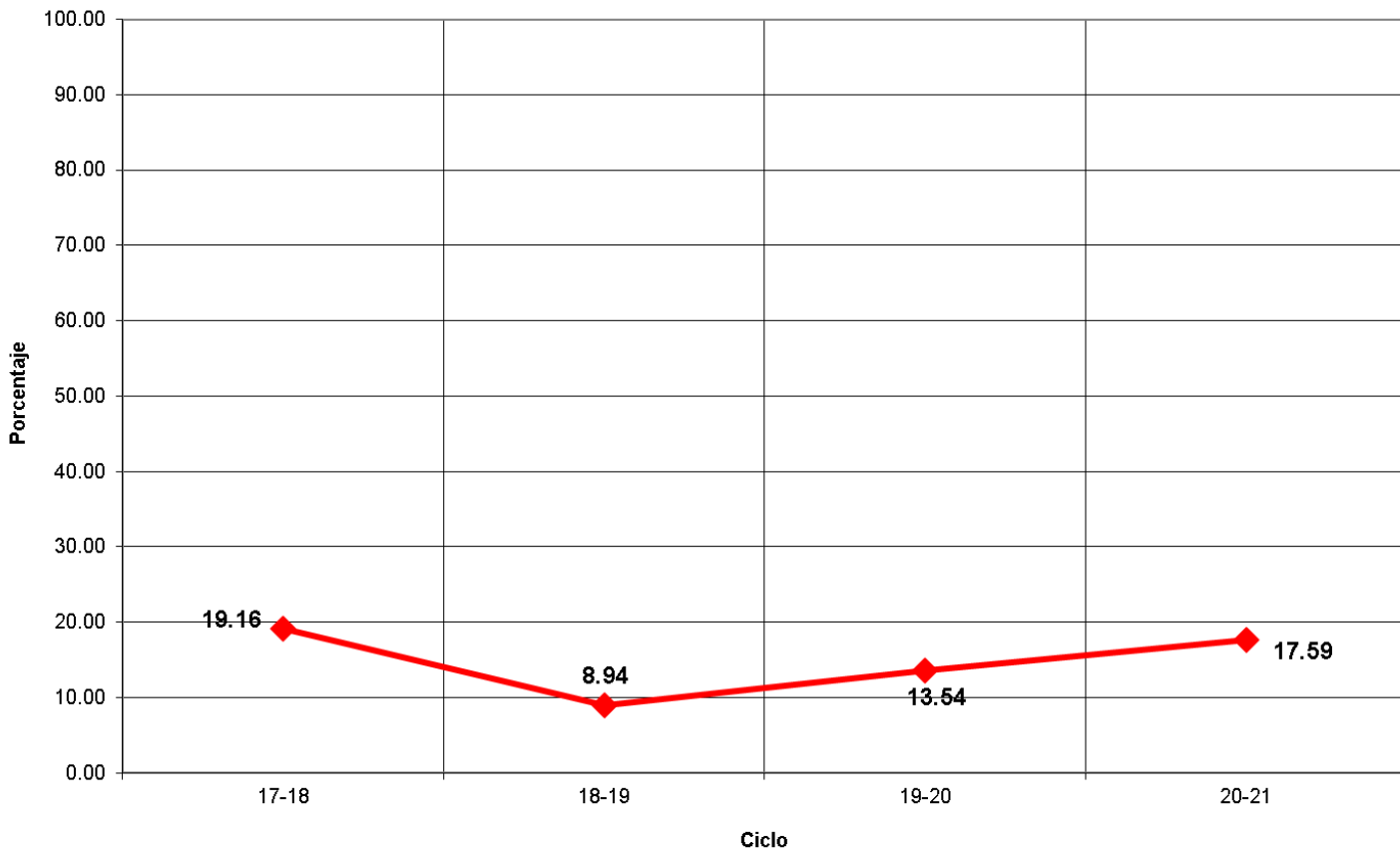

## Indicadores

**Eficiencia Terminal:** permite conocer el porcentaje de alumnos que terminan un Nivel Educativo de manera regular (dentro del tiempo establecido).

Eficiencia Terminal

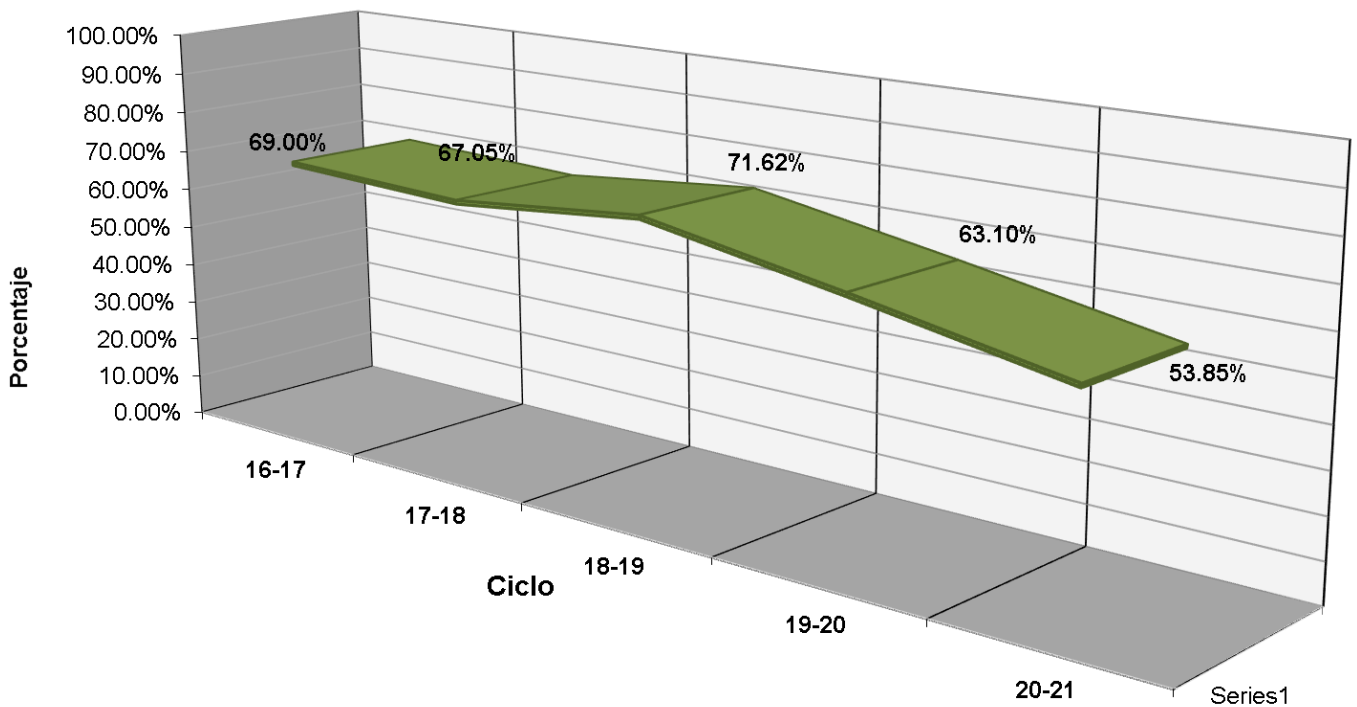



# Indicadores

**Transición:** Es el porcentaje de alumnos que se inscriben de un semestre al siguiente.

PORCENTAJE DE TRANSICIÓN PLANTEL 35

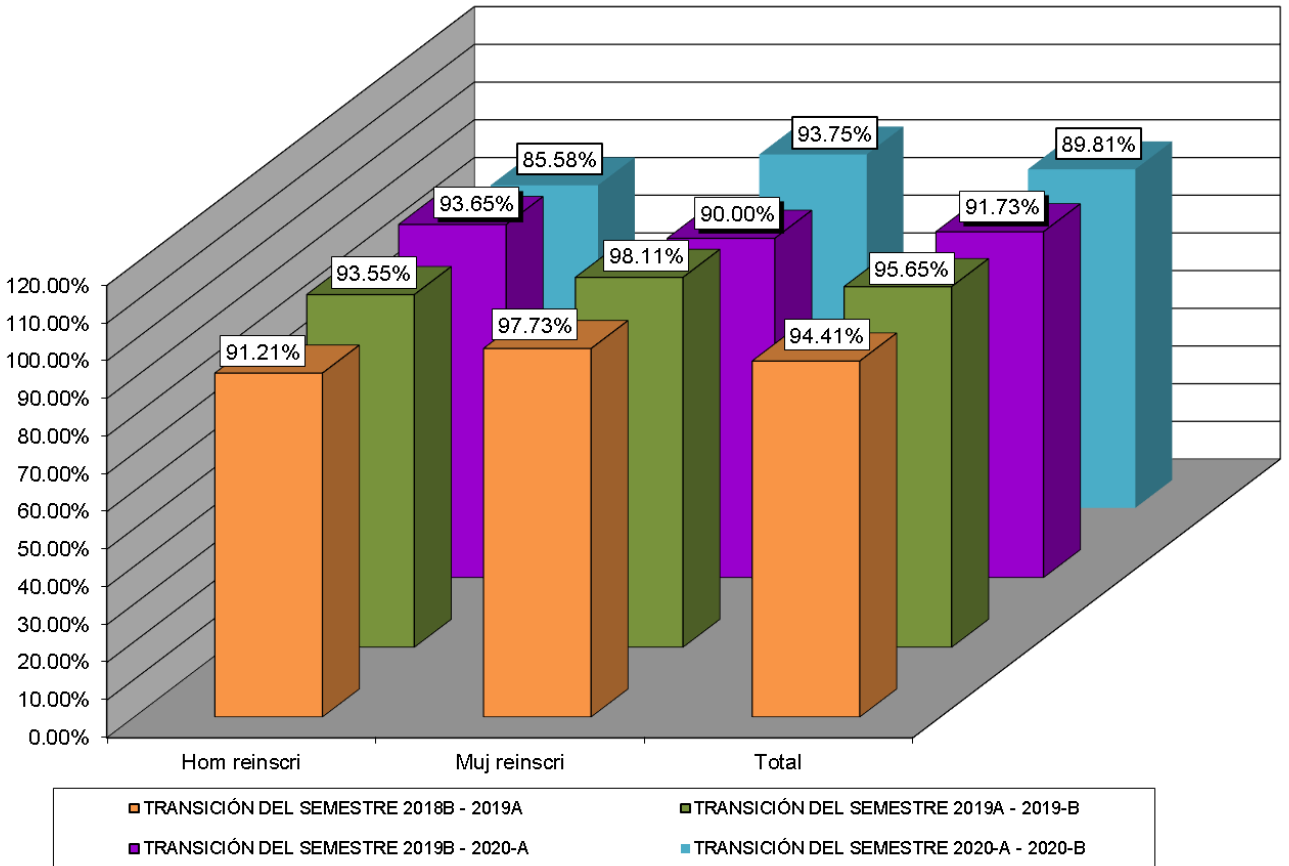



## Fuentes de Información

- **Equipo de cómputo:** Departamento de Informática.  
**Fecha de cierre:** 18 de octubre de 2021.
  
- **Infraestructura:** Dirección de Planeación y Evaluación.  
**Fecha de cierre:** 07 de septiembre de 2021.
  
- **Biblioteca:** Departamento de Innovación y Organización.  
**Fecha de cierre:** 7 de septiembre de 2021.
  
- **Personal:** Departamento de Recursos Humanos.  
**Fecha de cierre:** 23 de septiembre de 2021.
  
- **Población estudiantil:** Departamento de Control Escolar.  
**Fecha de cierre:** 08 de octubre de 2021.
  
- **Becas:** Departamento de Control Escolar.  
**Fecha de cierre:** 08 de octubre de 2021.
  
- **Evento: Muestra Deportiva:** Departamento de Paraescolares.  
**Fecha de cierre:** 20 de septiembre de 2021.

© **Elaboración de Estadística Básica:** Departamento de Investigación Evaluación Educativa.