



# Colegio de Bachilleres del Estado de San Luis Potosí

## Estadística Básica 2021 - B

### Plantel 33, Axtla de Terrazas



## Información General

Información General			
Localidad	Axtla de Terrazas	Región	Huasteca
Municipio	Axtla de Terrazas	Tipo de población	Rural
Fecha de creación	1992	Tipo de Plantel	B
Superficie	10,000 m <sup>2</sup>	Coordinación	HUASTECA SUR 1
Domicilio	Calle 2 de Febrero No. 55, Fracc. Santa María 2, C.P. 79932	Teléfono	(01-489) 36 1 08 34 y 1 08 64
Página Web		Correo Electrónico	plantel33@cbslp.edu.mx

### PERSONAL

DIRECTIVOS			DOCENTES			ADMINISTRATIVOS			TOTAL TRABAJADORES		
HOM	MUJ	TOTAL	HOM	MUJ	TOTAL	HOM	MUJ	TOTAL	HOM	MUJ	TOTAL
2	0	2	3	10	13	8	12	20	13	22	35



# Infraestructura y equipamiento

NÚMERO DE COMPUTADORAS EN OPERACIÓN									Velocidad de Acceso a Internet en Mb
Total de computadoras	PARA USO DOCENTE		PARA USO ADMINISTRATIVO		PARA USO DE ALUMNOS		PARA USO COMPARTIDO		
	Con Acceso a Internet	Sin Acceso a Internet	Con Acceso a Internet	Sin Acceso a Internet	Con Acceso a Internet	Sin Acceso a Internet	Con Acceso a Internet	Sin Acceso a Internet	
91	0	0	11	0	32	48	0	0	3.8/3

Biblioteca
1075
Volúmenes

AULAS					LABORATORIOS					TALLERES				
IEIFE	MPIO.	PAD. FAM.	OTROS	TOTAL	QUÍMICO	IDIOMAS	INFORMÁTICA	TURISMO	TOTAL	DISEÑO	CONTABILIDAD	ADMÓN.	NUTRICIÓN	TOTAL
12	1	0	0	13	1	1	1	0	3	0	0	0	0	0

ANEXOS								
TIENDA ESC.	BODEGA	VIGILANCIA	INTENDENCIA	A. PARAESC	BIBLIOTECA	PREFECTURA	O. EDUCATIVA	TOTAL
0	1	0	1	0	1	1	1	5

## Población turno matutino

Semestre 2021 - B				
Semestre	Alumnos			Grupos
	Mujeres	Hombres	Total	
I	98	74	172	4
III	82	79	161	4
VI	97	74	171	4
<b>Total</b>	<b>277</b>	<b>227</b>	<b>504</b>	<b>12</b>

Núcleo de Formación para el Trabajo (III Semestre)				
Semestre 2021 - B				
Capacitación	Alumnos			Grupos
	Muj	Hom	Total	
Tecnologías de la Información y la Com.	14	28	42	1
Contabilidad	18	20	38	1
Turismo	20	22	42	1
Lab. Químico	30	9	39	1
Diseño Gráfico	0	0	0	0
Administración	0	0	0	0
Nutrición	0	0	0	0
<b>Total</b>	<b>82</b>	<b>79</b>	<b>161</b>	<b>4</b>

Núcleo de Formación para el Trabajo (V Semestre)				
Semestre 2021 - B				
Capacitación	Alumnos			Grupos
	Muj	Hom	Total	
Tecnologías de la Información y la Com.	14	21	35	1
Contabilidad	27	19	46	1
Turismo	17	24	41	1
Lab. Químico	39	10	49	1
Diseño	0	0	0	0
Administración	0	0	0	0
Nutrición	0	0	0	0
<b>Total</b>	<b>97</b>	<b>74</b>	<b>171</b>	<b>4</b>

### Egresados por capacitación,

### Generación 2018 - 2021

EGRESADOS			
CAPACITACIÓN	MUJ	HOM	TOTAL
Tecnologías de la Información y la Com.	7	22	29
Contabilidad	22	12	34
Turismo	13	9	22
Laboratorista Químico	27	18	45
Diseño Gráfico	0	0	0
Administración	0	0	0
Nutrición	0	0	0
<b>Total</b>	<b>69</b>	<b>61</b>	<b>130</b>

## Becas

Tipo de Becas	Semestre 2021 - B			
	I Semestre	III Semestre	V Semestre	Total
Promedio	0	11	22	33
Trabajadores	3	4	1	8
Especiales	2.5	2.5	0	5
<b>Total</b>	<b>5.5</b>	<b>17.5</b>	<b>23</b>	<b>46</b>

## Indicadores

**Aprobación:** Es el porcentaje de alumnos que aprobaron la fase ordinaria de evaluación.

**Aprobación**

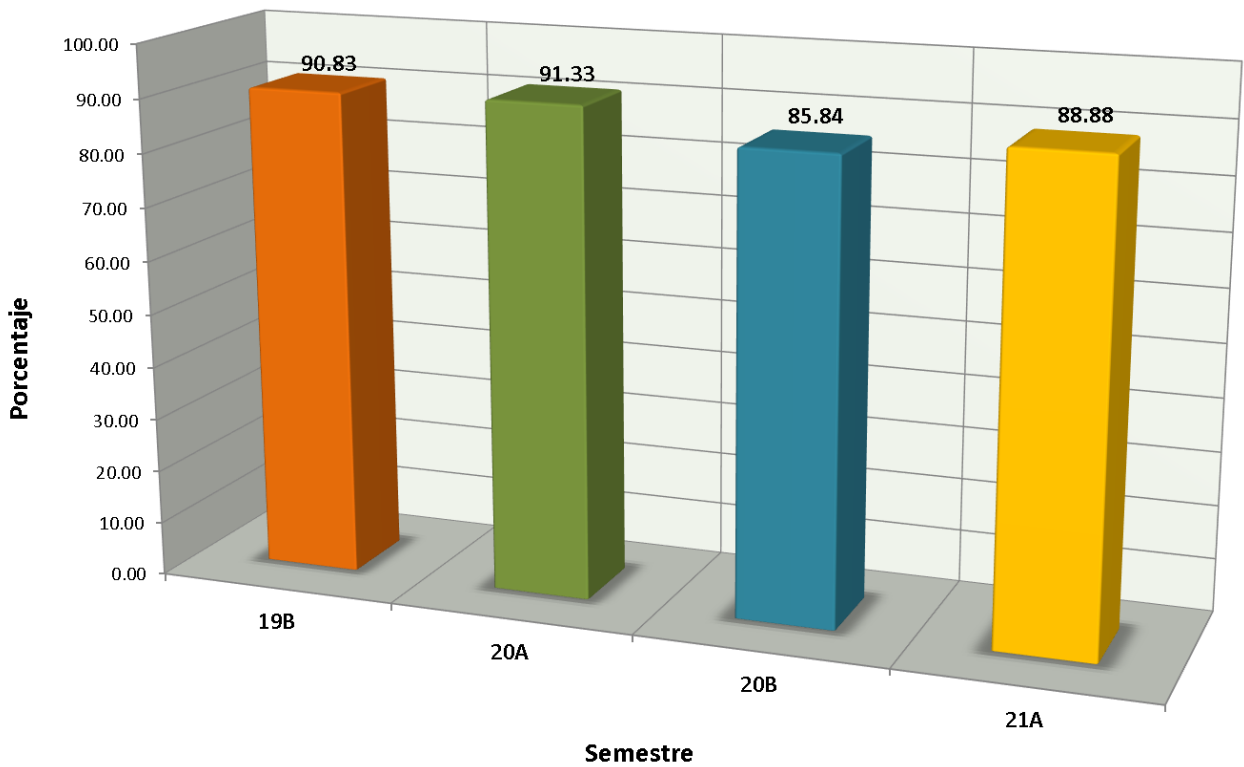

# Indicadores

**Abandono Escolar:** es el total de alumnos que abandonan las actividades escolares antes de concluir algún grado o nivel educativo, expresado como porcentaje del total de alumnos inscritos en el ciclo escolar.

## Abandono escolar

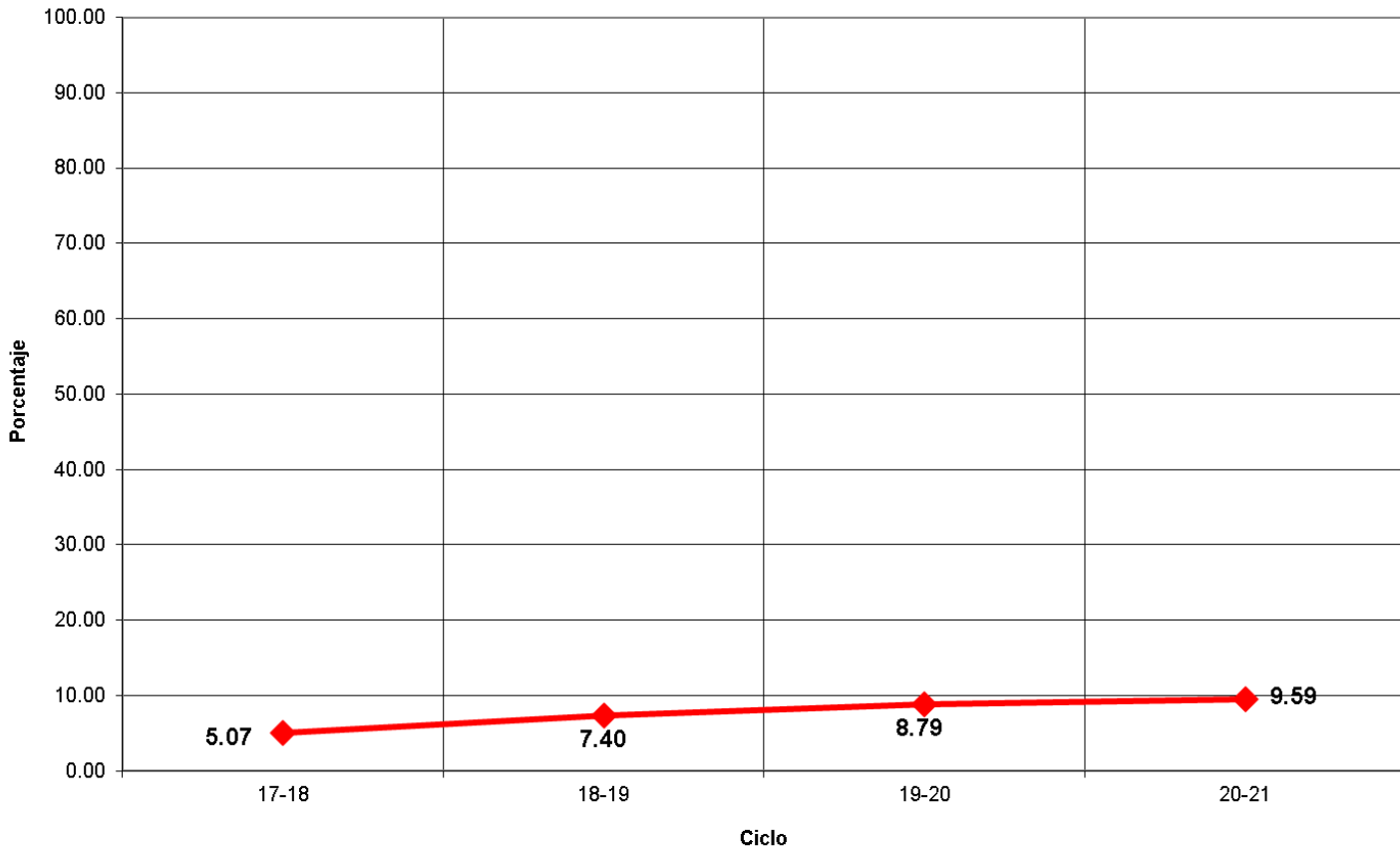

## Indicadores

**Eficiencia Terminal:** permite conocer el porcentaje de alumnos que terminan un Nivel Educativo de manera regular (dentro del tiempo establecido).

**Eficiencia Terminal**

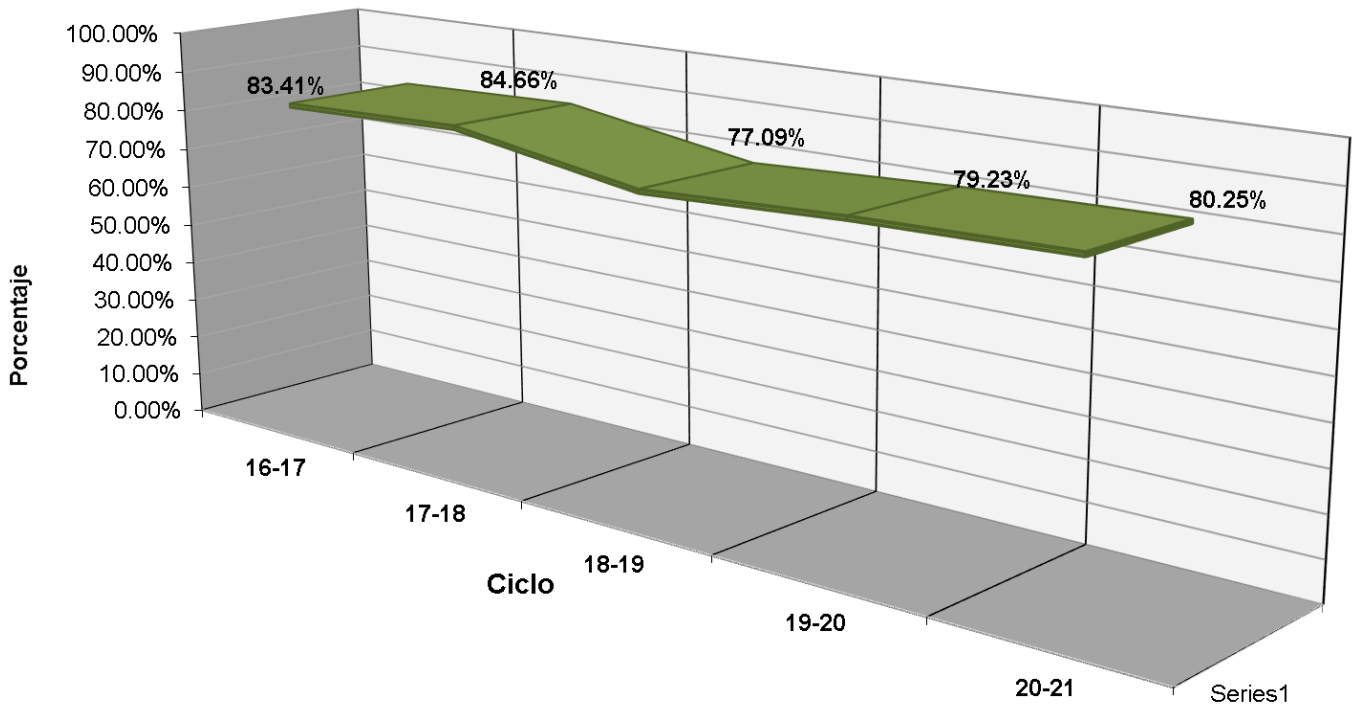



## Indicadores

**Transición:** Es el porcentaje de alumnos que se inscriben de un semestre al siguiente.

PORCENTAJE DE TRANSICIÓN PLANTEL 33

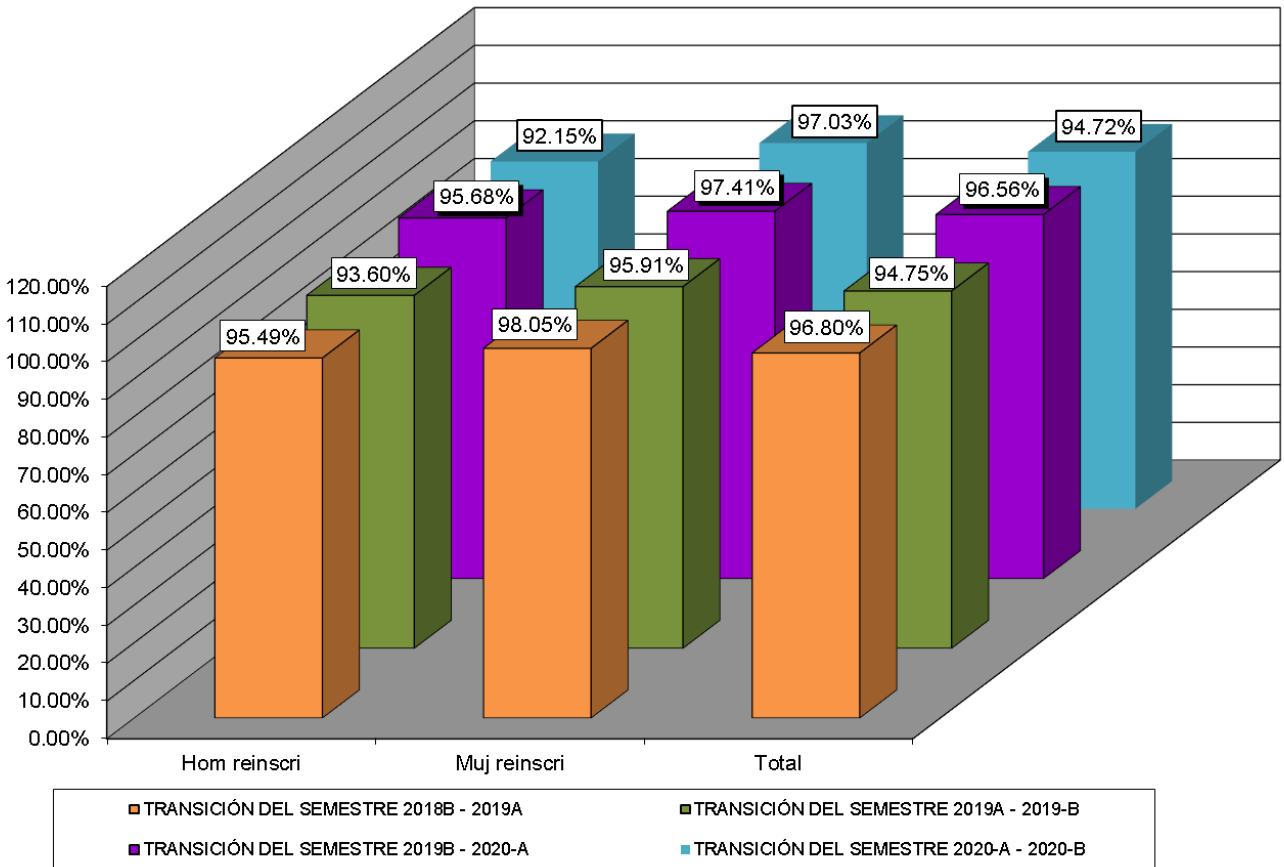



## Fuentes de Información

- **Equipo de cómputo:** Departamento de Informática.  
**Fecha de cierre:** 18 de octubre de 2021.
  
- **Infraestructura:** Dirección de Planeación y Evaluación.  
**Fecha de cierre:** 07 de septiembre de 2021.
  
- **Biblioteca:** Departamento de Innovación y Organización.  
**Fecha de cierre:** 7 de septiembre de 2021.
  
- **Personal:** Departamento de Recursos Humanos.  
**Fecha de cierre:** 23 de septiembre de 2021.
  
- **Población estudiantil:** Departamento de Control Escolar.  
**Fecha de cierre:** 08 de octubre de 2021.
  
- **Becas:** Departamento de Control Escolar.  
**Fecha de cierre:** 08 de octubre de 2021.
  
- **Evento: Muestra Deportiva:** Departamento de Paraescolares.  
**Fecha de cierre:** 20 de septiembre de 2021.

© **Elaboración de Estadística Básica:** Departamento de Investigación Evaluación Educativa.