



# **Colegio de Bachilleres del Estado de San Luis Potosí**

## **Estadística Básica 2021 - B**

### **Plantel 25, San Luis III (Satélite)**



## Información General

Información General			
Localidad	San Luis Potosí	Región	Centro
Municipio	San Luis Potosí	Tipo de población	Urbana
Fecha de creación	1988	Tipo de Plantel	C
Superficie	7,334 m <sup>2</sup>	Coordinación	CENTRO ALTIPLANO 1
Domicilio	República del Salvador N° 250, Col. Satélite C.P. 78430	Teléfono	(01-444) 8 20 34 78 y 8 42 69 89
Página Web		Correo Electrónico	plantel25@cbslp.edu.mx

### PERSONAL

DIRECTIVOS			DOCENTES			ADMINISTRATIVOS			TOTAL TRABAJADORES		
HOM	MUJ	TOTAL	HOM	MUJ	TOTAL	HOM	MUJ	TOTAL	HOM	MUJ	TOTAL
1	2	3	19	11	30	23	17	40	43	30	73



# Infraestructura y equipamiento

NÚMERO DE COMPUTADORAS EN OPERACIÓN									Velocidad de Acceso a Internet en Mb
Total de computadoras	PARA USO DOCENTE		PARA USO ADMINISTRATIVO		PARA USO DE ALUMNOS		PARA USO COMPARTIDO		
	Con Acceso a Internet	Sin Acceso a Internet	Con Acceso a Internet	Sin Acceso a Internet	Con Acceso a Internet	Sin Acceso a Internet	Con Acceso a Internet	Sin Acceso a Internet	
90	0	0	19	0	71	0	0	0	132/100

Biblioteca
2812
Volúmenes

AULAS					LABORATORIOS				TALLERES					
IEIFE	MPIO.	PAD. FAM.	OTROS	TOTAL	QUÍMICO	IDIOMAS	INFORMÁTICA	TURISMO	TOTAL	DISEÑO	CONTABILIDAD	ADMÓN.	NUTRICIÓN	TOTAL
14	0	0	1	15	1	1	1	1	4	1	0	0	0	1

ANEXOS								
TIENDA ESC.	BODEGA	VIGILANCIA	INTENDENCIA	A. PARAESC	BIBLIOTECA	PREFECTURA	O. EDUCATIVA	TOTAL
1	2	1	0	0	1	1	1	7

## Población turno matutino

Semestre 2021 - B				
Semestre	Alumnos			Grupos
	Mujeres	Hombres	Total	
I	149	142	291	5
III	140	130	270	5
V	141	98	239	5
<b>Total</b>	<b>430</b>	<b>370</b>	<b>800</b>	<b>15</b>

Núcleo de Formación para el Trabajo (III Semestre)				
Semestre 2021 - B				
	Alumnos			Grupos
	Muj	Hom	Total	
Capacitación				
Tecnologías de la Información y la Com.	16	36	52	1
Contabilidad	0	0	0	0
Turismo	34	25	59	1
Lab. Químico	37	17	54	1
Diseño Gráfico	25	27	52	1
Administración	28	25	53	1
Nutrición	0	0	0	0
<b>Total</b>	<b>140</b>	<b>130</b>	<b>270</b>	<b>5</b>

Núcleo de Formación para el Trabajo (V Semestre)				
Semestre 2021 - B				
	Alumnos			Grupos
	Muj	Hom	Total	
Capacitación				
Tecnologías de la Información y la Com.	17	29	46	1
Contabilidad	0	0	0	0
Turismo	17	17	34	1
Lab. Químico	36	14	50	1
Diseño	35	22	57	1
Administración	36	16	52	1
Nutrición	0	0	0	0
<b>Total</b>	<b>141</b>	<b>98</b>	<b>239</b>	<b>5</b>

### Egresados por capacitación, Generación 2018 - 2021

EGRESADOS			
CAPACITACIÓN	MUJ	HOM	TOTAL
Tecnologías de la Información y la Com.	19	16	35
Contabilidad	0	0	0
Turismo	28	16	44
Laboratorista Químico	45	10	55
Diseño Gráfico	23	27	50
Administración	34	23	57
Nutrición	0	0	0
<b>Total</b>	<b>149</b>	<b>92</b>	<b>241</b>

## Población turno vespertino

Semestre 2021 - B				
Semestre	Alumnos			Grupos
	Mujeres	Hombres	Total	
I	153	131	284	5
III	108	106	214	5
V	117	71	188	5
<b>Total</b>	<b>378</b>	<b>308</b>	<b>686</b>	<b>15</b>

Núcleo de Formación para el Trabajo (III Semestre)				
Semestre 2021 - B				
Capacitación	Alumnos			Grupos
	Muj	Hom	Total	
Tecnologías de la Información y la Com.	8	32	40	1
Contabilidad	0	0	0	0
Turismo	38	17	55	1
Lab. Químico	18	14	32	1
Diseño Gráfico	21	23	44	1
Administración	23	20	43	1
Nutrición	0	0	0	0
<b>Total</b>	<b>108</b>	<b>106</b>	<b>214</b>	<b>5</b>

Núcleo de Formación para el Trabajo (V Semestre)				
Semestre 2021 - B				
Capacitación	Alumnos			Grupos
	Muj	Hom	Total	
Tecnologías de la Información y la Com.	17	22	39	1
Contabilidad	0	0	0	0
Turismo	25	11	36	1
Lab. Químico	23	12	35	1
Diseño	30	13	43	1
Administración	22	13	35	1
Nutrición	0	0	0	0
<b>Total</b>	<b>117</b>	<b>71</b>	<b>188</b>	<b>5</b>

### Egresados por capacitación, Generación 2018 - 2021

EGRESADOS			
CAPACITACIÓN	MUJ	HOM	TOTAL
Tecnologías de la Información y la Com.	19	22	41
Contabilidad	0	0	0
Turismo	19	7	26
Laboratorista Químico	9	8	17
Diseño Gráfico	22	12	34
Administración	25	12	37
Nutrición	0	0	0
<b>Total</b>	<b>94</b>	<b>61</b>	<b>155</b>

## Becas

### Turno matutino

Tipo de Becas	Semestre 2021 - B			
	I Semestre	III Semestre	V Semestre	Total
Promedio	0	21	31	52
Trabajadores	1	1	1	3
Especiales	1	2	0	3
<b>Total</b>	<b>2</b>	<b>24</b>	<b>32</b>	<b>58</b>

### Turno vespertino

Tipo de Becas	Semestre 2021 - B			
	I Semestre	III Semestre	V Semestre	Total
Promedio	0	8	29	37
Trabajadores	0	0	0	0
Especiales	0	2	0	2
<b>Total</b>	<b>0</b>	<b>10</b>	<b>29</b>	<b>39</b>

## Indicadores

**Aprobación:** Es el porcentaje de alumnos que aprobaron la fase ordinaria de evaluación.

**Aprobación**

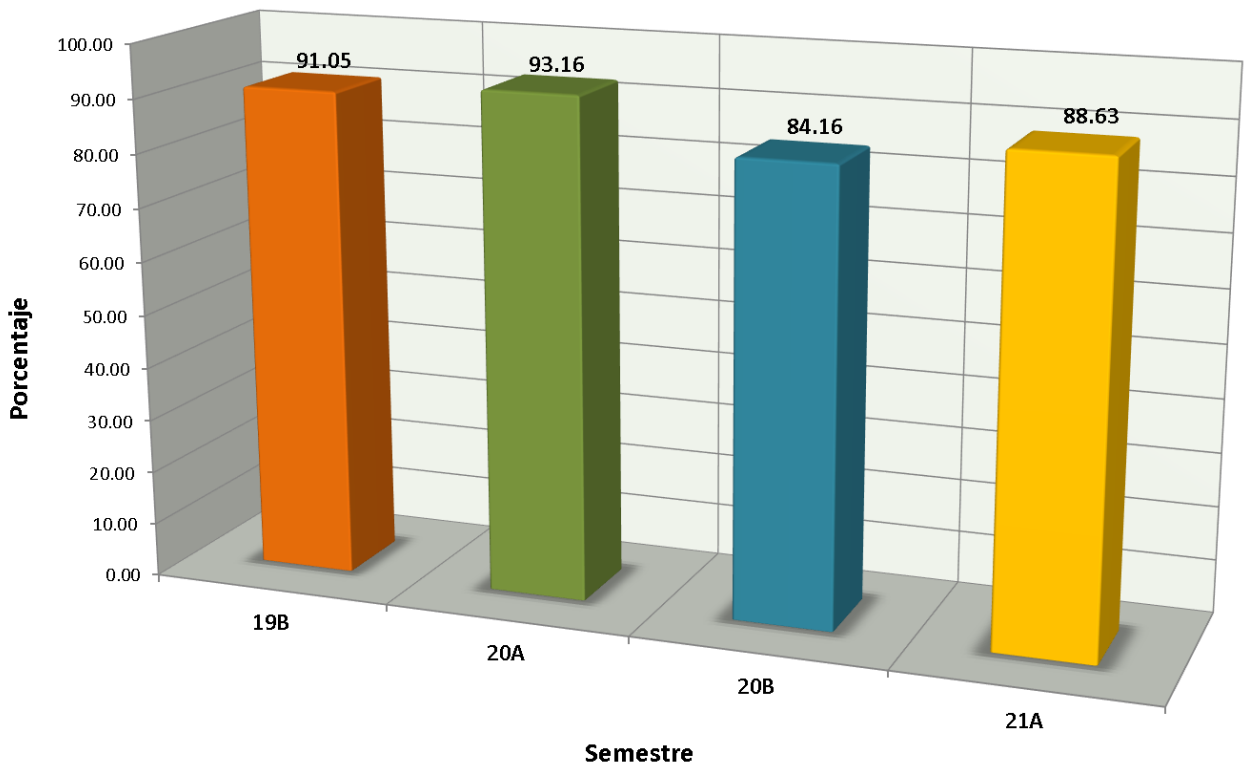

# Indicadores

**Abandono Escolar:** es el total de alumnos que abandonan las actividades escolares antes de concluir algún grado o nivel educativo, expresado como porcentaje del total de alumnos inscritos en el ciclo escolar.

Abandono escolar

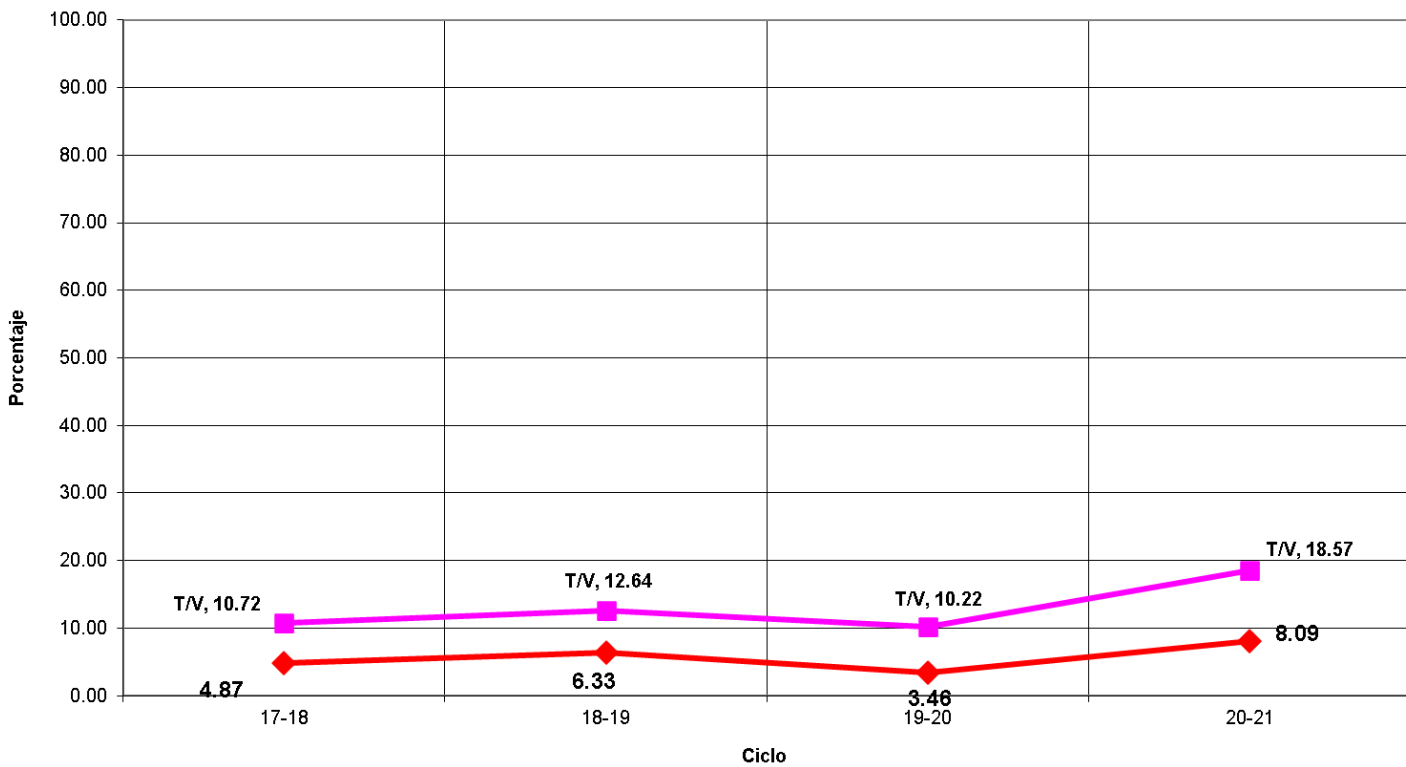



## Indicadores

**Eficiencia Terminal:** permite conocer el porcentaje de alumnos que terminan un Nivel Educativo de manera regular (dentro del tiempo establecido).

**Eficiencia Terminal**

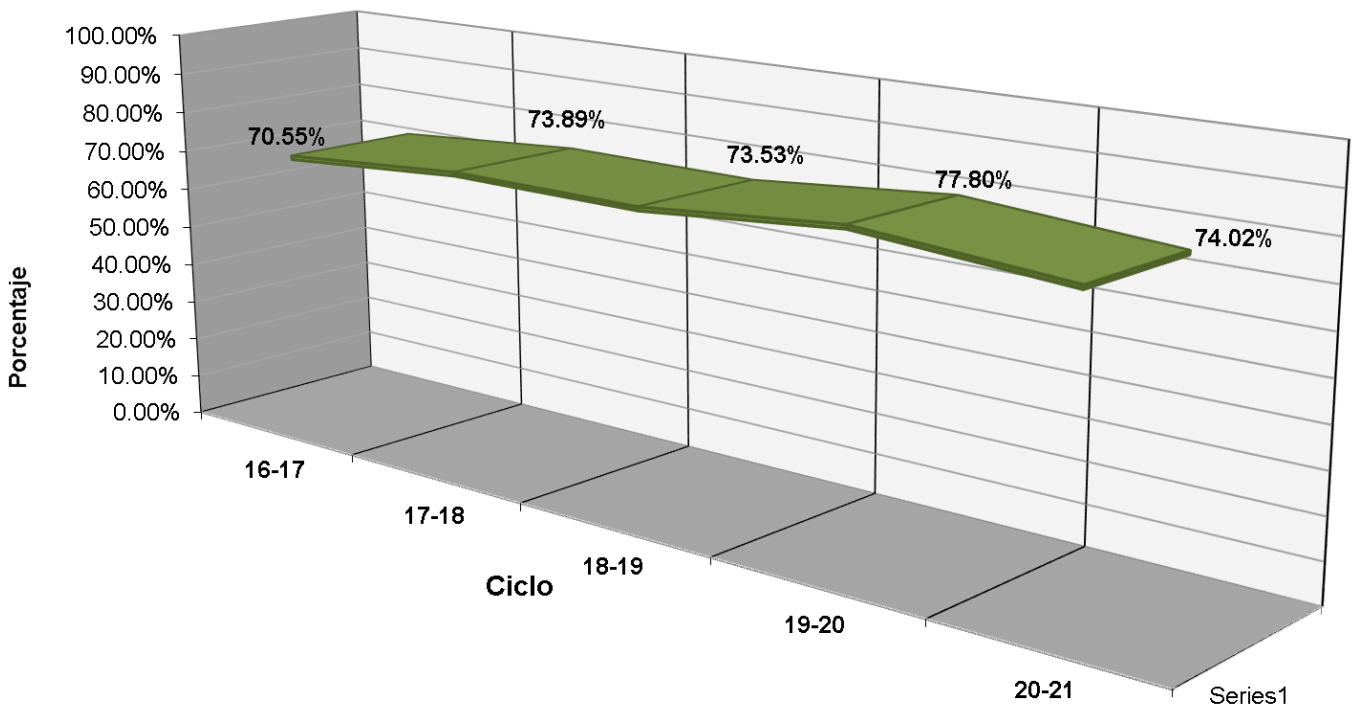

# Indicadores

**Transición:** Es el porcentaje de alumnos que se inscriben de un semestre al siguiente.

PORCENTAJE DE TRANSICIÓN PLANTEL 25 T/M

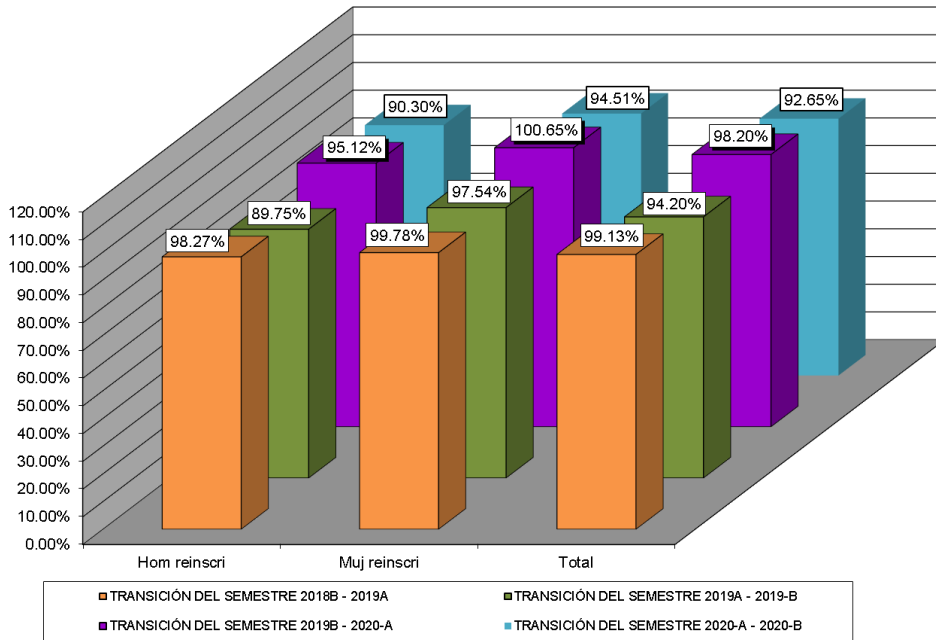

PORCENTAJE DE TRANSICIÓN PLANTEL 25 T/V

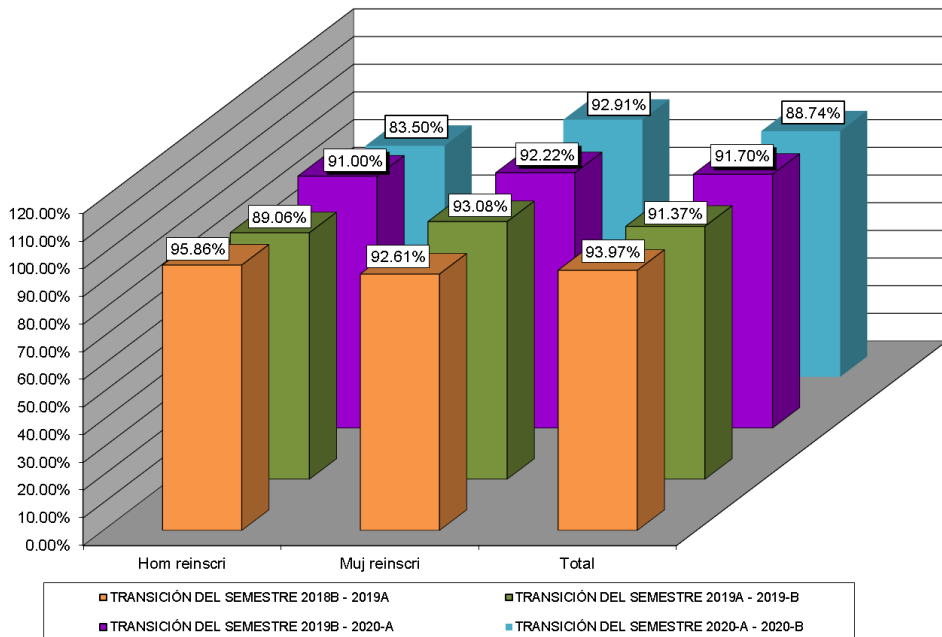



## Fuentes de Información

- **Equipo de cómputo:** Departamento de Informática.  
**Fecha de cierre:** 18 de octubre de 2021.
  
- **Infraestructura:** Dirección de Planeación y Evaluación.  
**Fecha de cierre:** 07 de septiembre de 2021.
  
- **Biblioteca:** Departamento de Innovación y Organización.  
**Fecha de cierre:** 7 de septiembre de 2021.
  
- **Personal:** Departamento de Recursos Humanos.  
**Fecha de cierre:** 23 de septiembre de 2021.
  
- **Población estudiantil:** Departamento de Control Escolar.  
**Fecha de cierre:** 08 de octubre de 2021.
  
- **Becas:** Departamento de Control Escolar.  
**Fecha de cierre:** 08 de octubre de 2021.
  
- **Evento: Muestra Deportiva:** Departamento de Paraescolares.  
**Fecha de cierre:** 20 de septiembre de 2021.

© **Elaboración de Estadística Básica:** Departamento de Investigación Evaluación Educativa.