



# Colegio de Bachilleres del Estado de San Luis Potosí

## Estadística Básica 2021 - B

### Plantel 24, Ciudad Valles II



## Información General

Información General			
Localidad	Ciudad Valles	Región	Huasteca
Municipio	Ciudad Valles	Tipo de población	Urbana
Fecha de creación	1987	Tipo de Plantel	C
Superficie	5,583.74 m <sup>2</sup>	Coordinación	HUASTECA NORTE 2
Domicilio	Antiguo Libramiento Col. Recuperación- Anfer C.P. 79000	Teléfono	(01-481) 38 1 51 45
Página Web		Correo Electrónico	plantel24@cbslp.edu.mx

### PERSONAL

DIRECTIVOS			DOCENTES			ADMINISTRATIVOS			TOTAL TRABAJADORES		
HOM	MUJ	TOTAL	HOM	MUJ	TOTAL	HOM	MUJ	TOTAL	HOM	MUJ	TOTAL
3	0	3	10	15	25	21	13	34	34	28	62



# Infraestructura y equipamiento

NÚMERO DE COMPUTADORAS EN OPERACIÓN									Velocidad de Acceso a Internet en Mb
Total de computadoras	PARA USO DOCENTE		PARA USO ADMINISTRATIVO		PARA USO DE ALUMNOS		PARA USO COMPARTIDO		
	Con Acceso a Internet	Sin Acceso a Internet	Con Acceso a Internet	Sin Acceso a Internet	Con Acceso a Internet	Sin Acceso a Internet	Con Acceso a Internet	Sin Acceso a Internet	
89	1	0	24	1	63	0	0	0	15.77/1

Biblioteca
2259
Volúmenes

AULAS					LABORATORIOS				TALLERES					
IEIFE	MPIO.	PAD. FAM.	OTROS	TOTAL	QUÍMICO	IDIOMAS	INFORMÁTICA	TURISMO	TOTAL	DISEÑO	CONTABILIDAD	ADMÓN.	NUTRICIÓN	TOTAL
15	0	0	0	15	1	1	1	0	3	0	0	0	0	0

ANEXOS								
TIENDA ESC.	BODEGA	VIGILANCIA	INTENDENCIA	A. PARAESC	BIBLIOTECA	PREFECTURA	O. EDUCATIVA	TOTAL
0	1	0	1	0	1	2	1	6

## Población turno matutino

Semestre 2021 - B				
Semestre	Alumnos			Grupos
	Mujeres	Hombres	Total	
I	126	113	239	5
III	107	114	221	5
V	116	100	216	5
<b>Total</b>	<b>349</b>	<b>327</b>	<b>676</b>	<b>15</b>

Núcleo de Formación para el Trabajo (III Semestre)				
Semestre 2021 - B				
Capacitación	Alumnos			Grupos
	Muj	Hom	Total	
Tecnologías de la Información y la Com.	21	28	49	1
Contabilidad	0	0	0	0
Turismo	20	22	42	1
Lab. Químico	28	19	47	1
Diseño Gráfico	24	22	46	1
Administración	14	23	37	1
Nutrición	0	0	0	0
<b>Total</b>	<b>107</b>	<b>114</b>	<b>221</b>	<b>5</b>

Núcleo de Formación para el Trabajo (V Semestre)				
Semestre 2021 - B				
Capacitación	Alumnos			Grupos
	Muj	Hom	Total	
Tecnologías de la Información y la Com.	17	30	47	1
Contabilidad	0	0	0	0
Turismo	30	15	45	1
Lab. Químico	25	14	39	1
Diseño	22	20	42	1
Administración	22	21	43	1
Nutrición	0	0	0	0
<b>Total</b>	<b>116</b>	<b>100</b>	<b>216</b>	<b>5</b>

### Egresados por capacitación, Generación 2018 - 2021

EGRESADOS			
CAPACITACIÓN	MUJ	HOM	TOTAL
Tecnologías de la Información y la Com.	21	23	44
Contabilidad	0	0	0
Turismo	25	10	35
Laboratorista Químico	29	14	43
Diseño Gráfico	24	20	44
Administración	12	21	33
Nutrición	0	0	0
<b>Total</b>	<b>111</b>	<b>88</b>	<b>199</b>

## Población turno vespertino

Semestre 2021 - B				
Semestre	Alumnos			Grupos
	Mujeres	Hombres	Total	
I	81	77	158	3
III	49	51	100	3
V	44	31	75	3
<b>Total</b>	<b>174</b>	<b>159</b>	<b>333</b>	<b>9</b>

Núcleo de Formación para el Trabajo (III Semestre)				
Semestre 2021 - B				
Capacitación	Alumnos			Grupos
	Muj	Hom	Total	
Tecnologías de la Información y la Com.	17	20	37	1
Contabilidad	0	0	0	0
Turismo	21	20	41	1
Lab. Químico	11	11	22	1
Diseño Gráfico	0	0	0	0
Administración	0	0	0	0
Nutrición	0	0	0	0
<b>Total</b>	<b>49</b>	<b>51</b>	<b>100</b>	<b>3</b>

Núcleo de Formación para el Trabajo (V Semestre)				
Semestre 2021 - B				
Capacitación	Alumnos			Grupos
	Muj	Hom	Total	
Tecnologías de la Información y la Com.	14	16	30	1
Contabilidad	0	0	0	0
Turismo	13	10	23	1
Lab. Químico	17	5	22	1
Diseño	0	0	0	0
Administración	0	0	0	0
Nutrición	0	0	0	0
<b>Total</b>	<b>44</b>	<b>31</b>	<b>75</b>	<b>3</b>

### Egresados por capacitación, Generación 2018 - 2021

EGRESADOS			
CAPACITACIÓN	MUJ	HOM	TOTAL
Tecnologías de la Información y la Com.	17	20	37
Contabilidad	0	0	0
Turismo	15	17	32
Laboratorista Químico	19	12	31
Diseño Gráfico	0	0	0
Administración	0	0	0
Nutrición	0	0	0
<b>Total</b>	<b>51</b>	<b>49</b>	<b>100</b>

## Becas

### Turno matutino

Tipo de Becas	Semestre 2021 - B			
	I Semestre	III Semestre	V Semestre	Total
Promedio	0	25	16	41
Trabajadores	7	6	10	23
Especiales	0	.5	1	1.5
<b>Total</b>	<b>7</b>	<b>31.5</b>	<b>27</b>	<b>65.5</b>

### Turno vespertino

Tipo de Becas	Semestre 2021 - B			
	I Semestre	III Semestre	V Semestre	Total
Promedio	0	4	8	12
Trabajadores	0	0	0	0
Especiales	1	.5	0	1.5
<b>Total</b>	<b>1</b>	<b>4.5</b>	<b>8</b>	<b>13.5</b>

## Indicadores

**Aprobación:** Es el porcentaje de alumnos que aprobaron la fase ordinaria de evaluación.

**Aprobación**

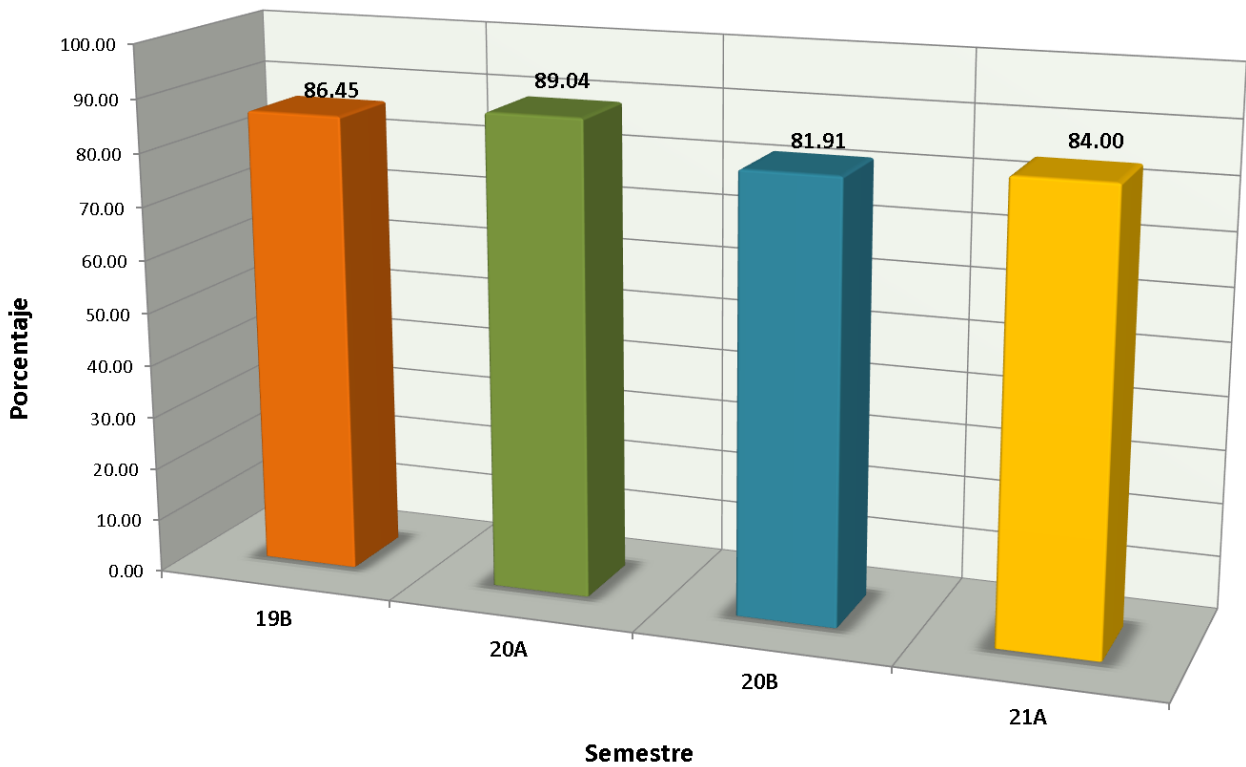

# Indicadores

**Abandono Escolar:** es el total de alumnos que abandonan las actividades escolares antes de concluir algún grado o nivel educativo, expresado como porcentaje del total de alumnos inscritos en el ciclo escolar.

Abandono escolar

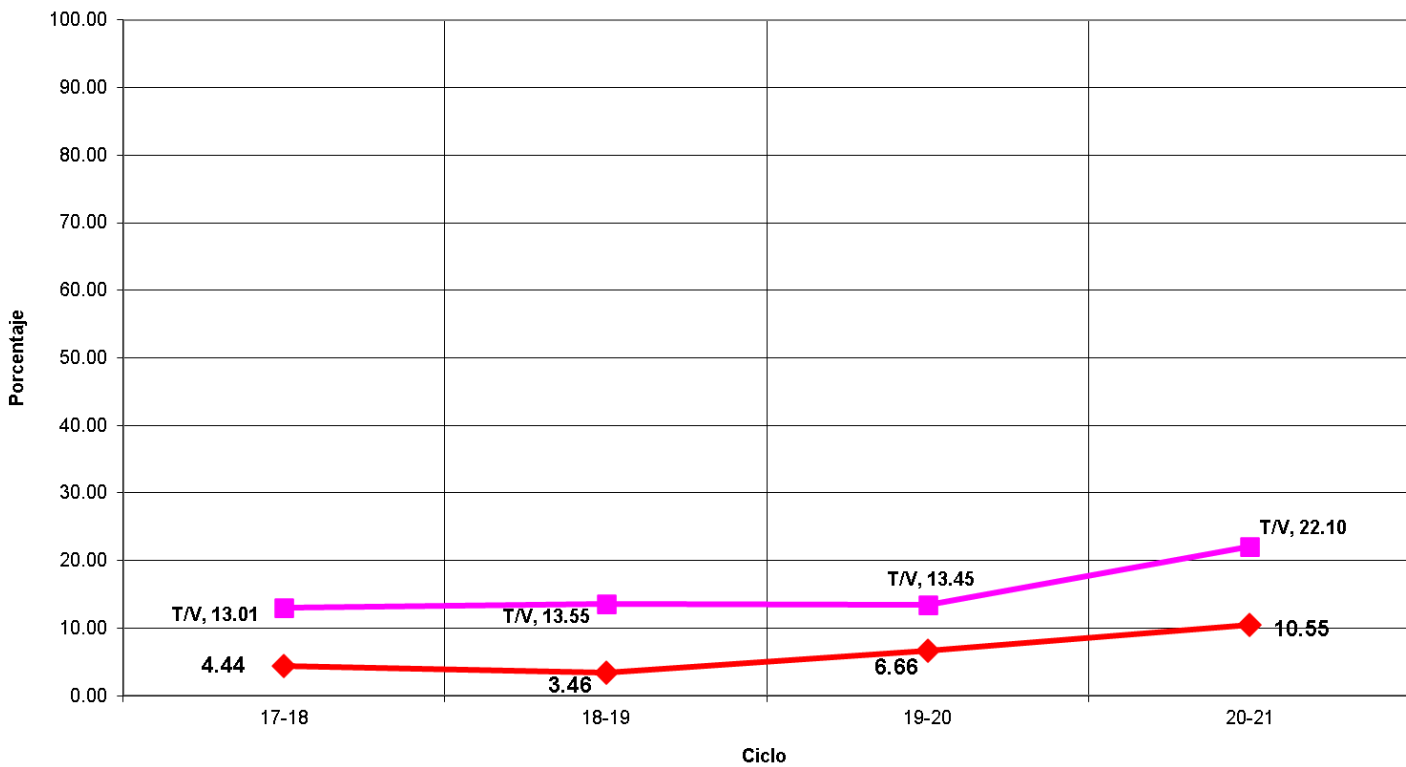



## Indicadores

**Eficiencia Terminal:** permite conocer el porcentaje de alumnos que terminan un Nivel Educativo de manera regular (dentro del tiempo establecido).

**Eficiencia Terminal**

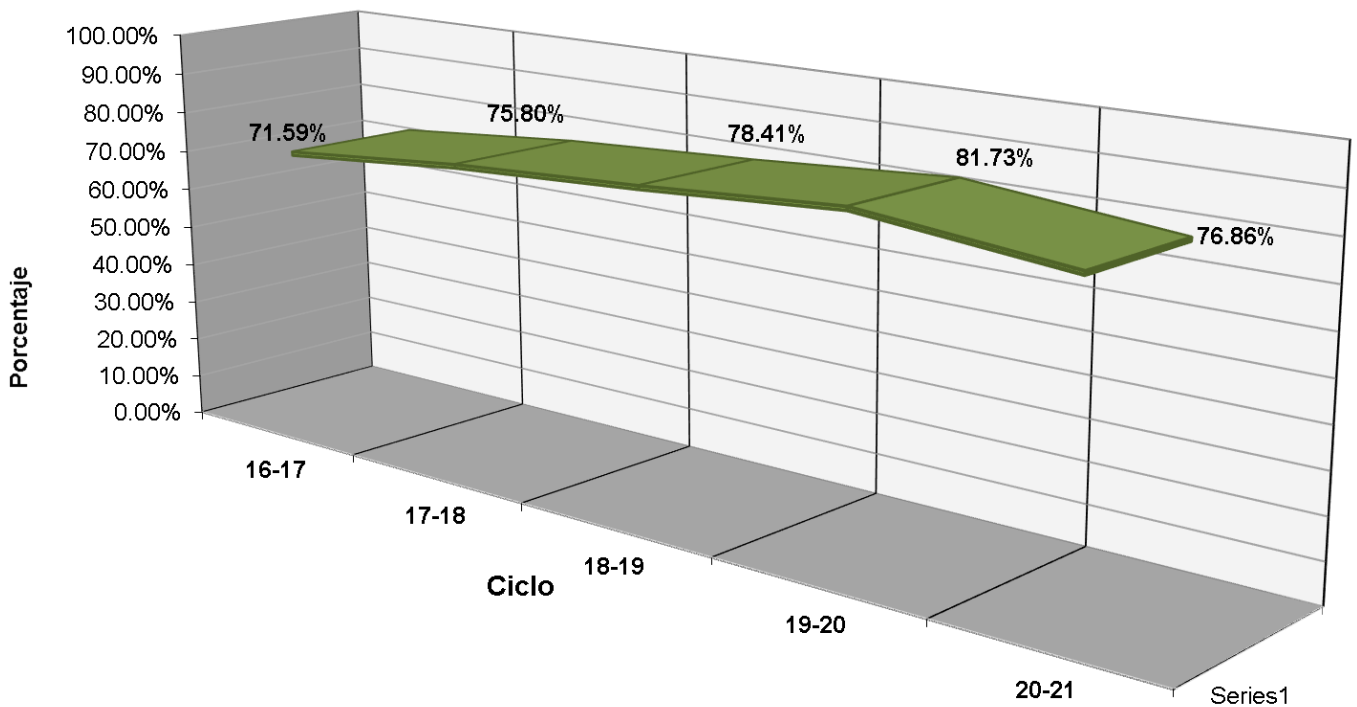

# Indicadores

**Transición:** Es el porcentaje de alumnos que se inscriben de un semestre al siguiente.

PORCENTAJE DE TRANSICIÓN PLANTEL 24 T/M

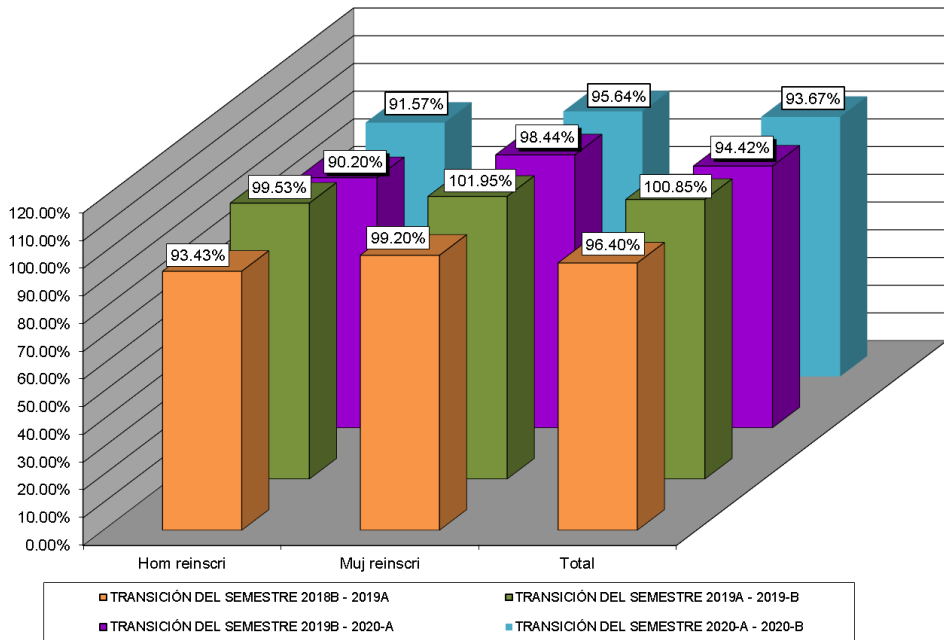

PORCENTAJE DE TRANSICIÓN PLANTEL 24 T/V

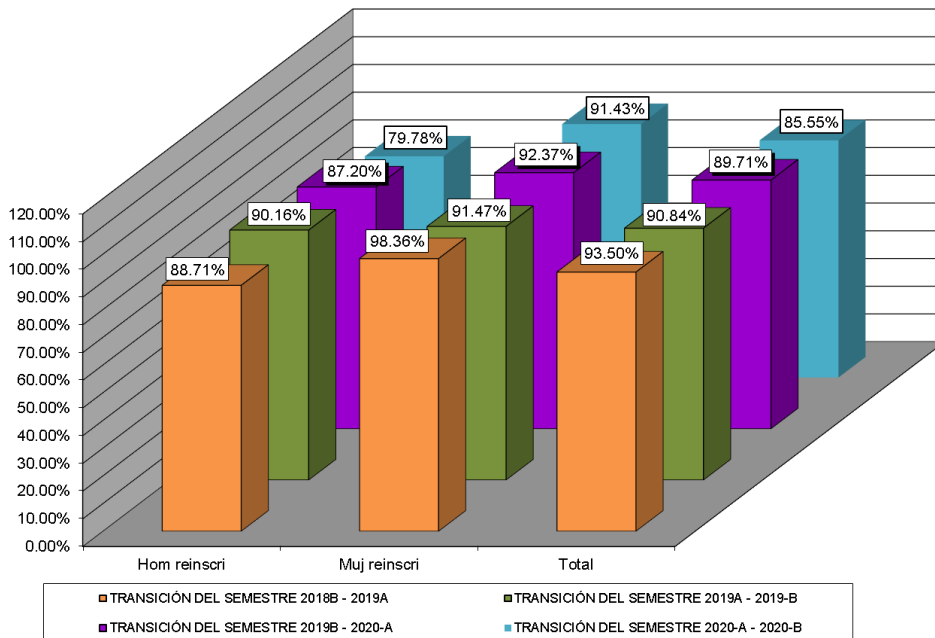



## Fuentes de Información

- **Equipo de cómputo:** Departamento de Informática.  
**Fecha de cierre:** 18 de octubre de 2021.
  
- **Infraestructura:** Dirección de Planeación y Evaluación.  
**Fecha de cierre:** 07 de septiembre de 2021.
  
- **Biblioteca:** Departamento de Innovación y Organización.  
**Fecha de cierre:** 7 de septiembre de 2021.
  
- **Personal:** Departamento de Recursos Humanos.  
**Fecha de cierre:** 23 de septiembre de 2021.
  
- **Población estudiantil:** Departamento de Control Escolar.  
**Fecha de cierre:** 08 de octubre de 2021.
  
- **Becas:** Departamento de Control Escolar.  
**Fecha de cierre:** 08 de octubre de 2021.
  
- **Evento: Muestra Deportiva:** Departamento de Paraescolares.  
**Fecha de cierre:** 20 de septiembre de 2021.

© **Elaboración de Estadística Básica:** Departamento de Investigación Evaluación Educativa.