



Colegio de Bachilleres del Estado de San Luis Potosí

Estadística Básica 2021 - B

Plantel 21, Matlapa



Información General

Información General			
Localidad	Matlapa	Región	Huasteca
Municipio	Matlapa	Tipo de población	Rural
Fecha de creación	1987	Tipo de Plantel	B
Superficie	10,472 m ²	Coordinación	HUASTECA SUR 1
Domicilio	Camino a Ahuehueyo S/N, Barrio Arriba C.P. 79970	Teléfono	(01-483) 36 4 02 44
Página Web		Correo Electrónico	plantel21@cbslp.edu.mx

PERSONAL

DIRECTIVOS			DOCENTES			ADMINISTRATIVOS			TOTAL TRABAJADORES		
HOM	MUJ	TOTAL	HOM	MUJ	TOTAL	HOM	MUJ	TOTAL	HOM	MUJ	TOTAL
1	1	2	6	8	14	11	7	18	18	16	34



Infraestructura y equipamiento

NÚMERO DE COMPUTADORAS EN OPERACIÓN									Velocidad de Acceso a Internet en Mb
Total de computadoras	PARA USO DOCENTE		PARA USO ADMINISTRATIVO		PARA USO DE ALUMNOS		PARA USO COMPARTIDO		
	Con Acceso a Internet	Sin Acceso a Internet	Con Acceso a Internet	Sin Acceso a Internet	Con Acceso a Internet	Sin Acceso a Internet	Con Acceso a Internet	Sin Acceso a Internet	
65	1	0	6	0	38	20	0	0	9.7/1

Biblioteca
1270
Volúmenes

AULAS					LABORATORIOS				TALLERES					
IEIFE	MPIO.	PAD. FAM.	OTROS	TOTAL	QUÍMICO	IDIOMAS	INFORMÁTICA	TURISMO	TOTAL	DISEÑO	CONTABILIDAD	ADMÓN.	NUTRICIÓN	TOTAL
14	1	0	0	15	1	1	1	0	3	0	0	0	0	0

ANEXOS								
TIENDA ESC.	BODEGA	VIGILANCIA	INTENDENCIA	A. PARAESC	BIBLIOTECA	PREFECTURA	O. EDUCATIVA	TOTAL
0	0	0	0	0	0	1	0	1

Población turno matutino

Semestre 2021 - B				
Semestre	Alumnos			Grupos
	Mujeres	Hombres	Total	
I	93	81	174	5
III	82	82	164	5
V	73	74	147	5
Total	248	237	485	15

Núcleo de Formación para el Trabajo (III Semestre)				
Semestre 2021 - B				
Capacitación	Alumnos			Grupos
	Muj	Hom	Total	
Tecnologías de la Información y la Com.	11	23	34	1
Contabilidad	19	14	33	1
Turismo	16	14	30	1
Lab. Químico	21	12	33	1
Diseño Gráfico	0	0	0	0
Administración	15	19	34	1
Nutrición	0	0	0	0
Total	82	82	164	5

Núcleo de Formación para el Trabajo (V Semestre)				
Semestre 2021 - B				
Capacitación	Alumnos			Grupos
	Muj	Hom	Total	
Tecnologías de la Información y la Com.	15	19	34	1
Contabilidad	21	15	36	2
Turismo	8	14	22	1
Lab. Químico	14	18	32	1
Diseño	0	0	0	0
Administración	15	8	23	1
Nutrición	0	0	0	0
Total	73	74	147	5

Egresados por capacitación, Generación 2018 - 2021

EGRESADOS			
CAPACITACIÓN	MUJ	HOM	TOTAL
Tecnologías de la Información y la Com.	13	15	28
Contabilidad	22	25	47
Turismo	14	6	20
Laboratorista Químico	21	7	28
Diseño Gráfico	0	0	0
Administración	0	0	0
Nutrición	0	0	0
Total	70	53	123

Becas

	Semestre 2021 - B			
Tipo de Becas	I Semestre	III Semestre	V Semestre	Total
Promedio	0	8	20	28
Trabajadores	2	2	4	8
Especiales	1.5	1.5	0	3
Total	3.5	11.5	24	39

Indicadores

Aprobación: Es el porcentaje de alumnos que aprobaron la fase ordinaria de evaluación.

Aprobación

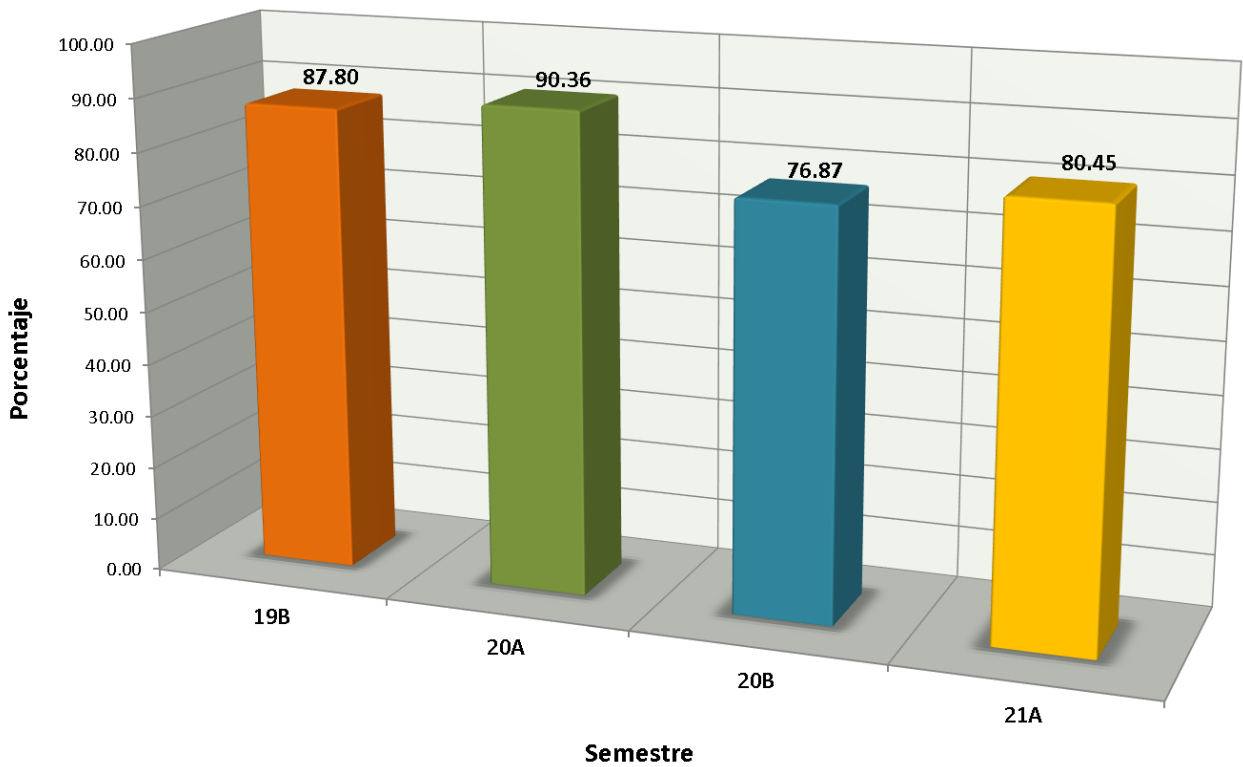

Indicadores

Abandono Escolar: es el total de alumnos que abandonan las actividades escolares antes de concluir algún grado o nivel educativo, expresado como porcentaje del total de alumnos inscritos en el ciclo escolar.

Abandono escolar

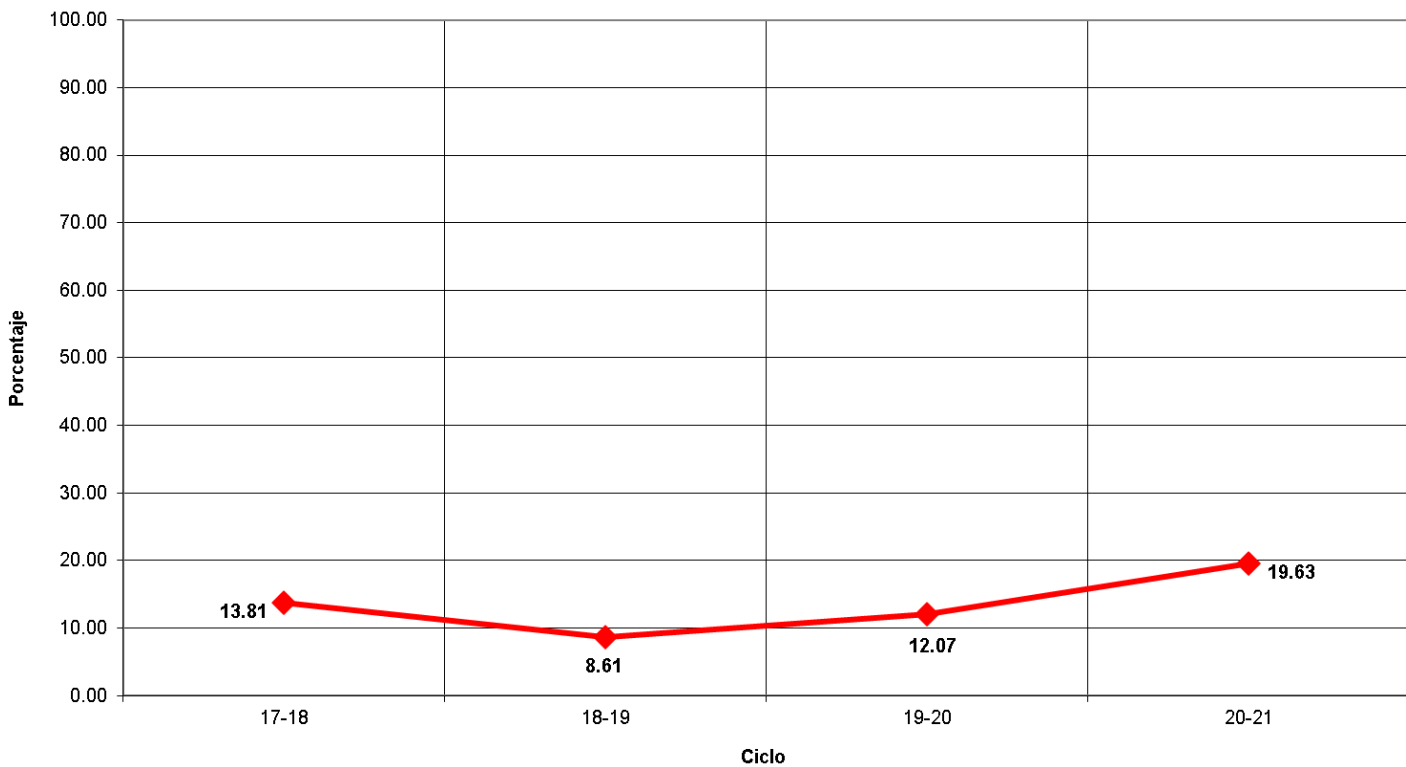

Indicadores

Eficiencia Terminal: permite conocer el porcentaje de alumnos que terminan un Nivel Educativo de manera regular (dentro del tiempo establecido).

Eficiencia Terminal

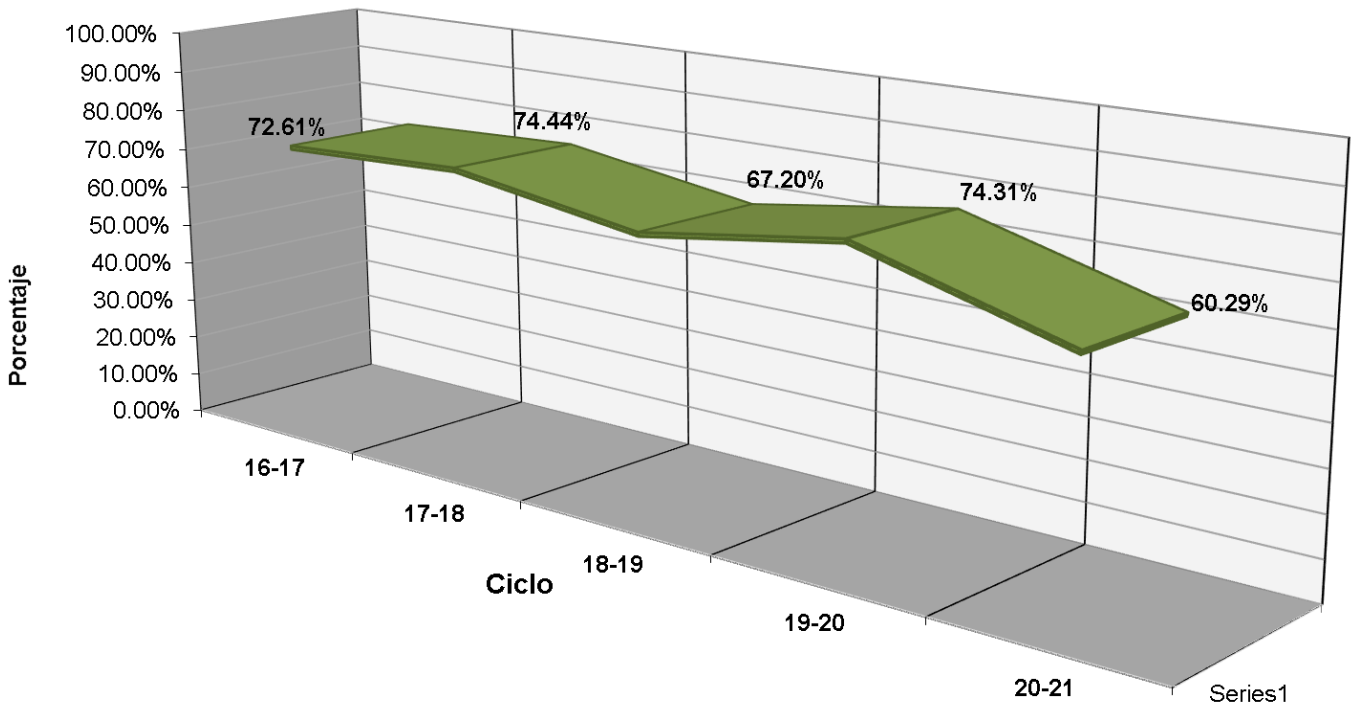

Indicadores

Transición: Es el porcentaje de alumnos que se inscriben de un semestre al siguiente.

PORCENTAJE DE TRANSICIÓN PLANTEL 21

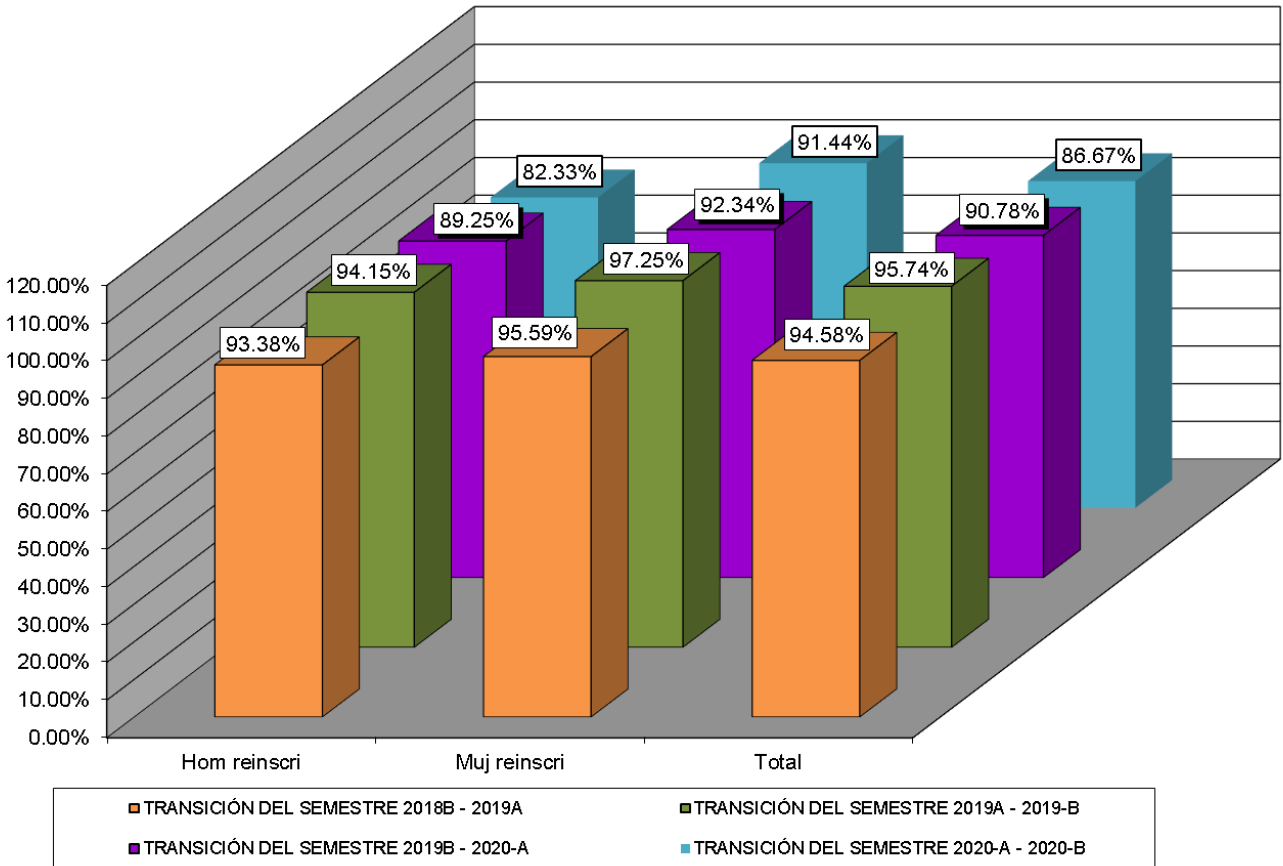



Fuentes de Información

- **Equipo de cómputo:** Departamento de Informática.
Fecha de cierre: 18 de octubre de 2021.

- **Infraestructura:** Dirección de Planeación y Evaluación.
Fecha de cierre: 07 de septiembre de 2021.

- **Biblioteca:** Departamento de Innovación y Organización.
Fecha de cierre: 7 de septiembre de 2021.

- **Personal:** Departamento de Recursos Humanos.
Fecha de cierre: 23 de septiembre de 2021.

- **Población estudiantil:** Departamento de Control Escolar.
Fecha de cierre: 08 de octubre de 2021.

- **Becas:** Departamento de Control Escolar.
Fecha de cierre: 08 de octubre de 2021.

- **Evento: Muestra Deportiva:** Departamento de Paraescolares.
Fecha de cierre: 20 de septiembre de 2021.

© **Elaboración de Estadística Básica:** Departamento de Investigación Evaluación Educativa.