



Colegio de Bachilleres del Estado de San Luis Potosí

Estadística Básica 2021 - B

Plantel 20, Rioverde



Información General

Información General			
Localidad	Rioverde	Región	Media
Municipio	Rioverde	Tipo de población	Urbana
Fecha de creación	1987	Tipo de Plantel	A
Superficie	6,923.50 m ²	Coordinación	MEDIA
Domicilio	Ricardo Flores Magón No. 20, Fracc. La Huerta, C.P. 79610	Teléfono	(01-487) 87 2 55 88 y 1 20 03
Página Web		Correo Electrónico	plantel20@cbslp.edu.mx

PERSONAL

DIRECTIVOS			DOCENTES			ADMINISTRATIVOS			TOTAL TRABAJADORES		
HOM	MUJ	TOTAL	HOM	MUJ	TOTAL	HOM	MUJ	TOTAL	HOM	MUJ	TOTAL
1	0	1	2	4	6	7	4	11	10	8	18



Infraestructura y equipamiento

NÚMERO DE COMPUTADORAS EN OPERACIÓN									Velocidad de Acceso a Internet en Mb
Total de computadoras	PARA USO DOCENTE		PARA USO ADMINISTRATIVO		PARA USO DE ALUMNOS		PARA USO COMPARTIDO		
	Con Acceso a Internet	Sin Acceso a Internet	Con Acceso a Internet	Sin Acceso a Internet	Con Acceso a Internet	Sin Acceso a Internet	Con Acceso a Internet	Sin Acceso a Internet	
89	0	0	7	1	81	0	0	0	144/28

Biblioteca
1812
Volúmenes

AULAS					LABORATORIOS				TALLERES					
IEIFE	MPIO.	PAD. FAM.	OTROS	TOTAL	QUÍMICO	IDIOMAS	INFORMÁTICA	TURISMO	TOTAL	DISEÑO	CONTABILIDAD	ADMÓN.	NUTRICIÓN	TOTAL
7	0	0	0	7	1	1	1	0	3	0	0	0	0	0

ANEXOS								
TIENDA ESC.	BODEGA	VIGILANCIA	INTENDENCIA	A. PARAESC	BIBLIOTECA	PREFECTURA	O. EDUCATIVA	TOTAL
1	1	0	0	0	1	1	1	5

Población turno matutino

Semestre 2021 - B				
Semestre	Alumnos			Grupos
	Mujeres	Hombres	Total	
I	41	31	72	2
III	21	34	55	2
V	24	30	54	2
Total	86	95	181	6

Núcleo de Formación para el Trabajo (III Semestre)				
Semestre 2021 - B				
Capacitación	Alumnos			Grupos
	Muj	Hom	Total	
Tecnologías de la Información y la Com.	8	16	24	1
Contabilidad	0	0	0	0
Turismo	13	18	31	1
Lab. Químico	0	0	0	0
Diseño Gráfico	0	0	0	0
Administración	0	0	0	0
Nutrición	0	0	0	0
Total	21	34	55	2

Núcleo de Formación para el Trabajo (V Semestre)				
Semestre 2021 - B				
Capacitación	Alumnos			Grupos
	Muj	Hom	Total	
Tecnologías de la Información y la Com.	9	16	25	1
Contabilidad	0	0	0	0
Turismo	15	14	29	1
Lab. Químico	0	0	0	0
Diseño	0	0	0	0
Administración	0	0	0	0
Nutrición	0	0	0	0
Total	24	30	54	2

Egresados por capacitación,

Generación 2018 - 2021

EGRESADOS			
CAPACITACIÓN	MUJ	HOM	TOTAL
Tecnologías de la Información y la Com.	12	20	32
Contabilidad	0	0	0
Turismo	11	9	20
Laboratorista Químico	0	0	0
Diseño Gráfico	0	0	0
Administración	0	0	0
Nutrición	0	0	0
Total	23	29	52

Becas

Tipo de Becas	Semestre 2021 - B			
	I Semestre	III Semestre	V Semestre	Total
Promedio	0	5	6	11
Trabajadores	1	0	0	1
Especiales	4	1	0	5
Total	5	6	6	17

Indicadores

Aprobación: Es el porcentaje de alumnos que aprobaron la fase ordinaria de evaluación.

Aprobación

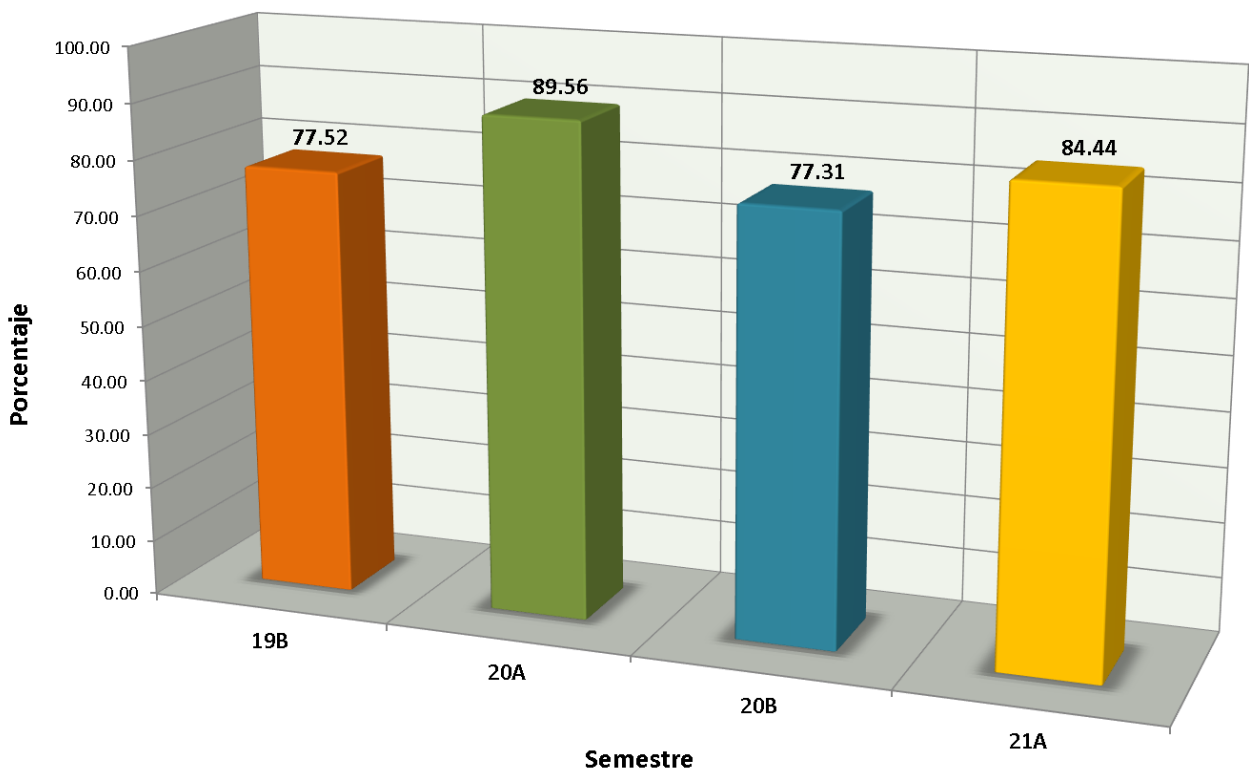

Indicadores

Abandono Escolar: es el total de alumnos que abandonan las actividades escolares antes de concluir algún grado o nivel educativo, expresado como porcentaje del total de alumnos inscritos en el ciclo escolar.

Abandono escolar

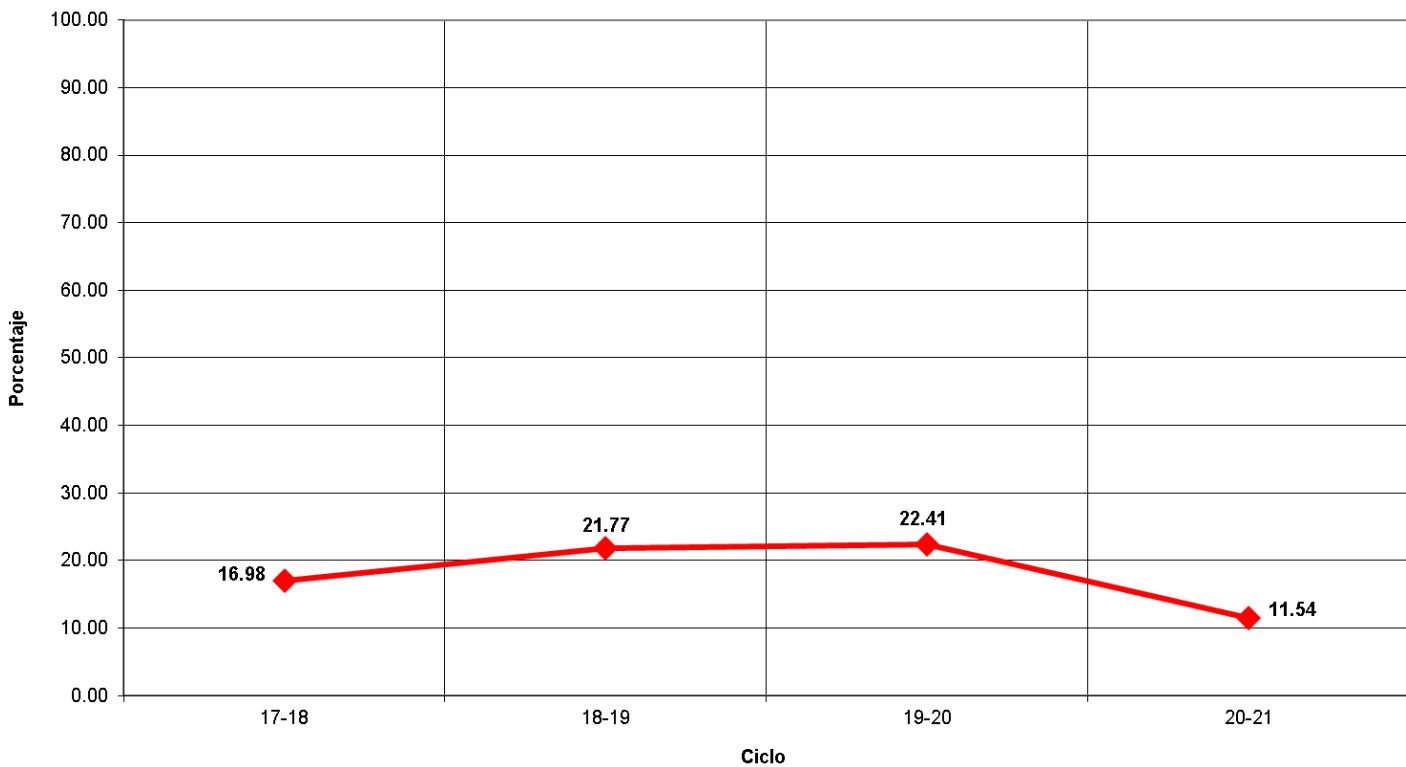

Indicadores

Eficiencia Terminal: permite conocer el porcentaje de alumnos que terminan un Nivel Educativo de manera regular (dentro del tiempo establecido).

Eficiencia Terminal

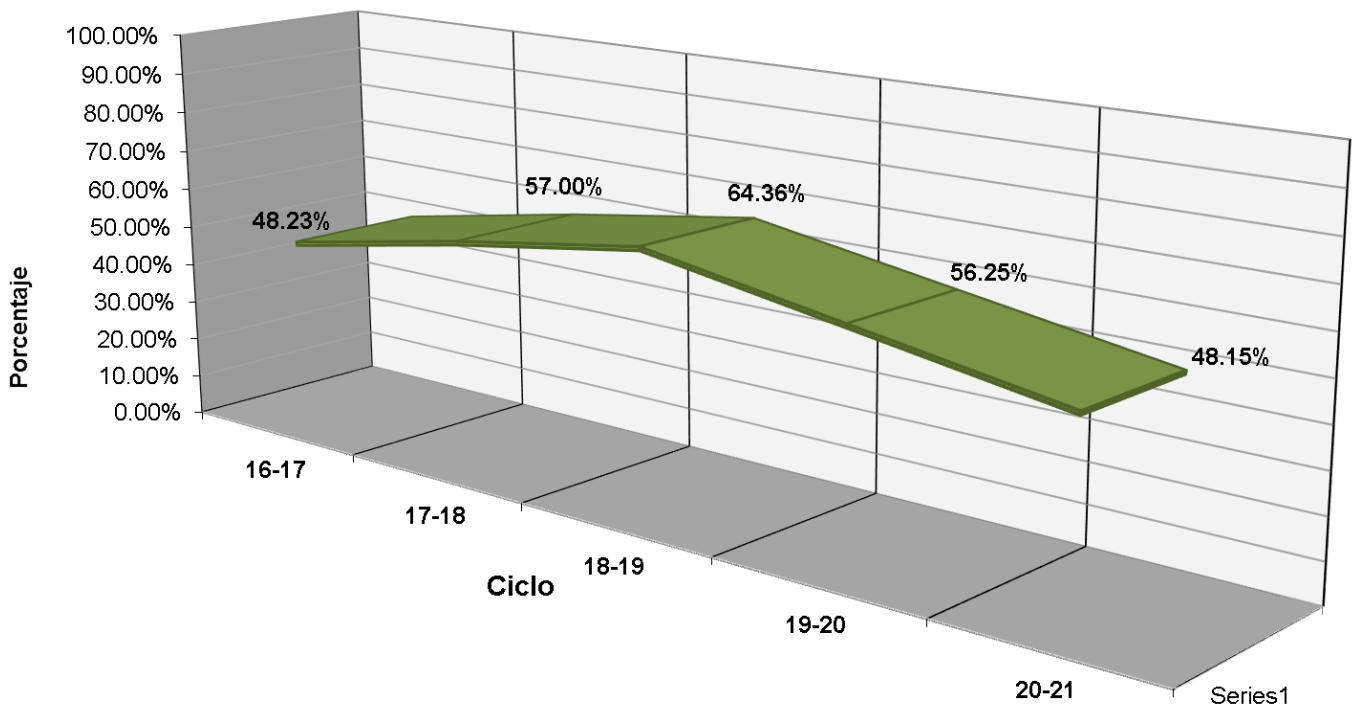

Indicadores

Transición: Es el porcentaje de alumnos que se inscriben de un semestre al siguiente.

PORCENTAJE DE TRANSICIÓN PLANTEL 20

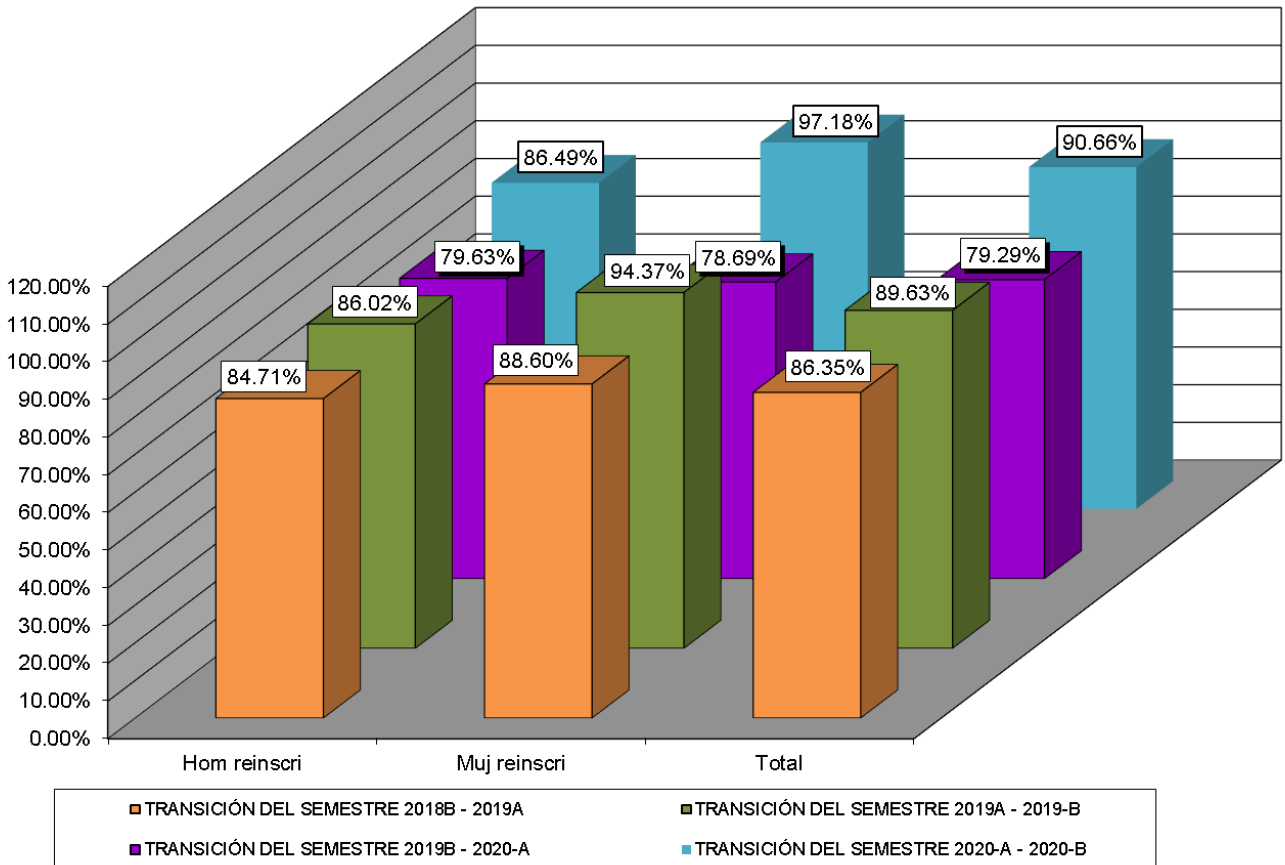



Fuentes de Información

- **Equipo de cómputo:** Departamento de Informática.
Fecha de cierre: 18 de octubre de 2021.

- **Infraestructura:** Dirección de Planeación y Evaluación.
Fecha de cierre: 07 de septiembre de 2021.

- **Biblioteca:** Departamento de Innovación y Organización.
Fecha de cierre: 7 de septiembre de 2021.

- **Personal:** Departamento de Recursos Humanos.
Fecha de cierre: 23 de septiembre de 2021.

- **Población estudiantil:** Departamento de Control Escolar.
Fecha de cierre: 08 de octubre de 2021.

- **Becas:** Departamento de Control Escolar.
Fecha de cierre: 08 de octubre de 2021.

- **Evento: Muestra Deportiva:** Departamento de Paraescolares.
Fecha de cierre: 20 de septiembre de 2021.

© **Elaboración de Estadística Básica:** Departamento de Investigación Evaluación Educativa.