



# Colegio de Bachilleres del Estado de San Luis Potosí

## Estadística Básica 2021 - B

### Plantel 18, Mexquitic de Carmona



## Información General

Información General			
<b>Localidad</b>	Mexquitic de Carmona	<b>Región</b>	Centro
<b>Municipio</b>	Mexquitic de Carmona	<b>Tipo de población</b>	Rural
<b>Fecha de creación</b>	1987	<b>Tipo de Plantel</b>	B
<b>Superficie</b>	9,301 m <sup>2</sup>	<b>Coordinación</b>	CENTRO ALTIPLANO 1
<b>Domicilio</b>	Damián Carmona, C.P. 78480	<b>Teléfono</b>	(444) 8 55 31 37
<b>Página Web</b>		<b>Correo Electrónico</b>	plantel18@cbslp.edu.mx

### PERSONAL

DIRECTIVOS			DOCENTES			ADMINISTRATIVOS			TOTAL TRABAJADORES		
HOM	MUJ	TOTAL	HOM	MUJ	TOTAL	HOM	MUJ	TOTAL	HOM	MUJ	TOTAL
0	2	2	7	8	15	7	9	16	14	19	33



# Infraestructura y equipamiento

NÚMERO DE COMPUTADORAS EN OPERACIÓN									Velocidad de Acceso a Internet en Mb
Total de computadoras	PARA USO DOCENTE		PARA USO ADMINISTRATIVO		PARA USO DE ALUMNOS		PARA USO COMPARTIDO		
	Con Acceso a Internet	Sin Acceso a Internet	Con Acceso a Internet	Sin Acceso a Internet	Con Acceso a Internet	Sin Acceso a Internet	Con Acceso a Internet	Sin Acceso a Internet	
85	0	0	15	0	39	24	7	0	8.71/1

Biblioteca
1546
Volúmenes

AULAS					LABORATORIOS				TALLERES					
IEIFE	MPIO.	PAD. FAM.	OTROS	TOTAL	QUÍMICO	IDIOMAS	INFORMÁTICA	TURISMO	TOTAL	DISEÑO	CONTABILIDAD	ADMÓN.	NUTRICIÓN	TOTAL
8	3	2	0	13	1	1	1	0	3	0	0	0	0	0

ANEXOS								
TIENDA ESC.	BODEGA	VIGILANCIA	INTENDENCIA	A. PARAESC	BIBLIOTECA	PREFECTURA	O. EDUCATIVA	TOTAL
1	1	0	1	3	1	1	1	9

## Población turno matutino

Semestre 2021 - B				
Semestre	Alumnos			Grupos
	Mujeres	Hombres	Total	
I	103	111	214	5
III	97	82	179	4
V	107	67	174	4
<b>Total</b>	<b>307</b>	<b>260</b>	<b>567</b>	<b>13</b>

Núcleo de Formación para el Trabajo (III Semestre)				
Semestre 2021 - B				
Capacitación	Alumnos			Grupos
	Muj	Hom	Total	
Tecnologías de la Información y la Com.	20	25	45	1
Contabilidad	25	20	45	1
Turismo	0	0	0	0
Lab. Químico	35	16	51	1
Diseño Gráfico	0	0	0	0
Administración	17	21	38	1
Nutrición	0	0	0	0
<b>Total</b>	<b>97</b>	<b>82</b>	<b>179</b>	<b>4</b>

Núcleo de Formación para el Trabajo (V Semestre)				
Semestre 2021 - B				
Capacitación	Alumnos			Grupos
	Muj	Hom	Total	
Tecnologías de la Información y la Com.	25	23	48	1
Contabilidad	25	12	37	1
Turismo	0	0	0	0
Lab. Químico	36	14	50	1
Diseño	0	0	0	0
Administración	21	18	39	1
Nutrición	0	0	0	0
<b>Total</b>	<b>107</b>	<b>67</b>	<b>174</b>	<b>4</b>

### Egresados por capacitación, Generación 2018 - 2021

EGRESADOS			
CAPACITACIÓN	MUJ	HOM	TOTAL
Tecnologías de la Información y la Com.	21	25	46
Contabilidad	31	7	38
Turismo	0	0	0
Laboratorista Químico	34	9	43
Diseño Gráfico	0	0	0
Administración	29	9	38
Nutrición	0	0	0
<b>Total</b>	<b>115</b>	<b>50</b>	<b>165</b>

## Becas

	<b>Semestre 2021 - B</b>			
<b>Tipo de Becas</b>	<b>I Semestre</b>	<b>III Semestre</b>	<b>V Semestre</b>	<b>Total</b>
<b>Promedio</b>	0	24	10	<b>34</b>
<b>Trabajadores</b>	1	3	1	<b>5</b>
<b>Especiales</b>	1	1	0	<b>2</b>
<b>Total</b>	<b>2</b>	<b>28</b>	<b>11</b>	<b>41</b>

## Indicadores

**Aprobación:** Es el porcentaje de alumnos que aprobaron la fase ordinaria de evaluación.

**Aprobación**

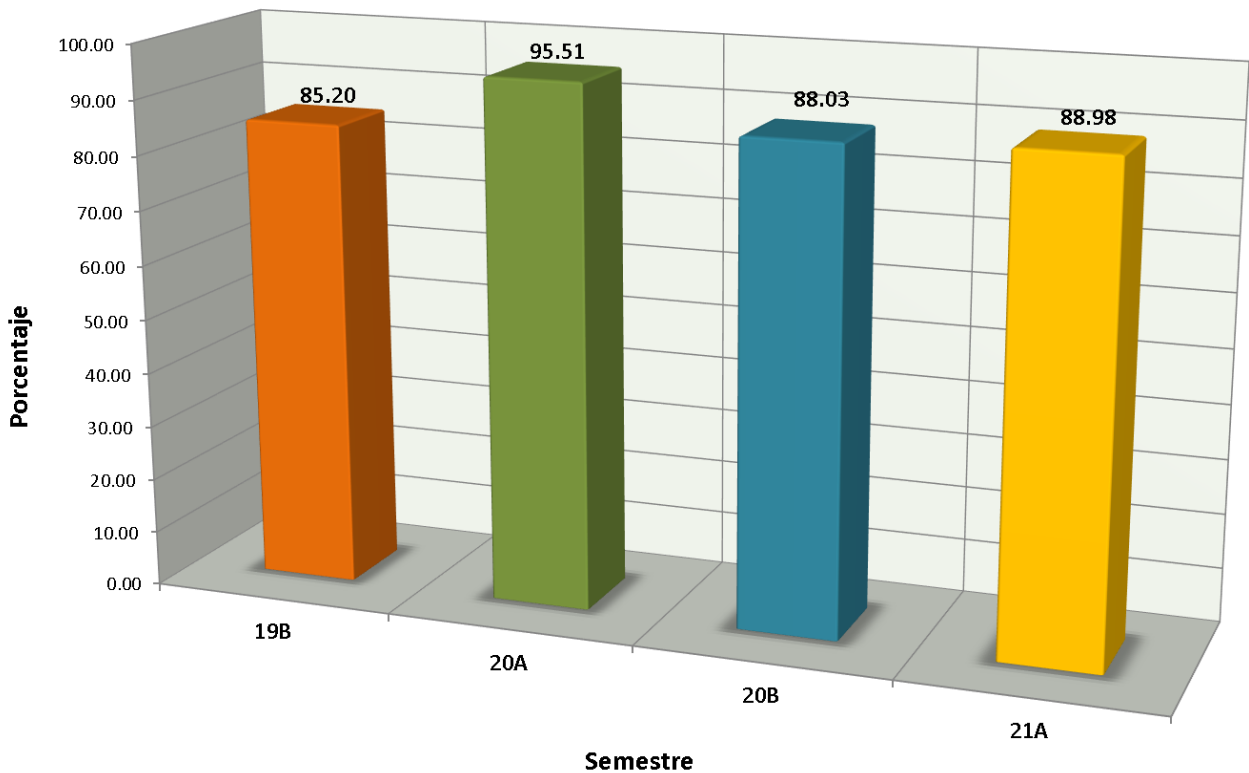

# Indicadores

**Abandono Escolar:** es el total de alumnos que abandonan las actividades escolares antes de concluir algún grado o nivel educativo, expresado como porcentaje del total de alumnos inscritos en el ciclo escolar.

**Abandono escolar**

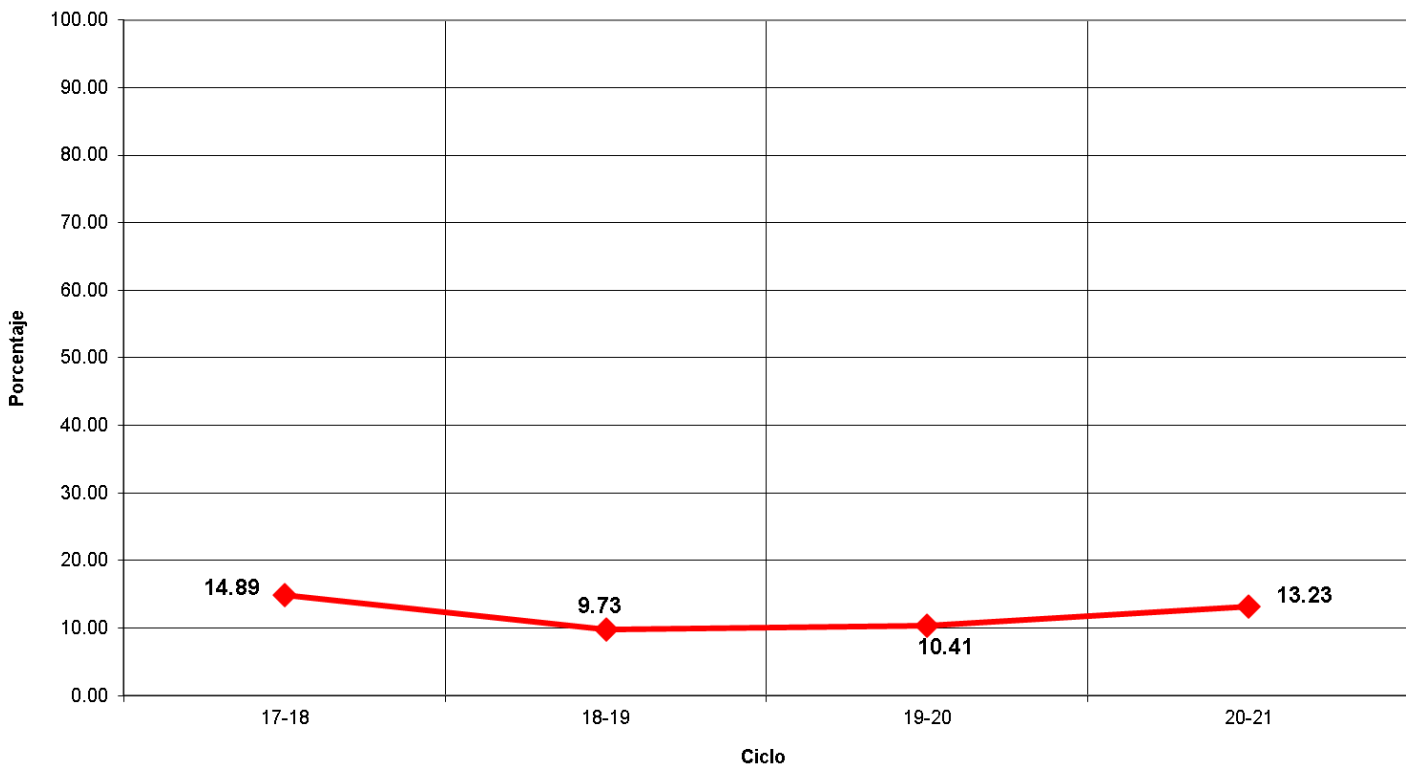

## Indicadores

**Eficiencia Terminal:** permite conocer el porcentaje de alumnos que terminan un Nivel Educativo de manera regular (dentro del tiempo establecido).

**Eficiencia Terminal**

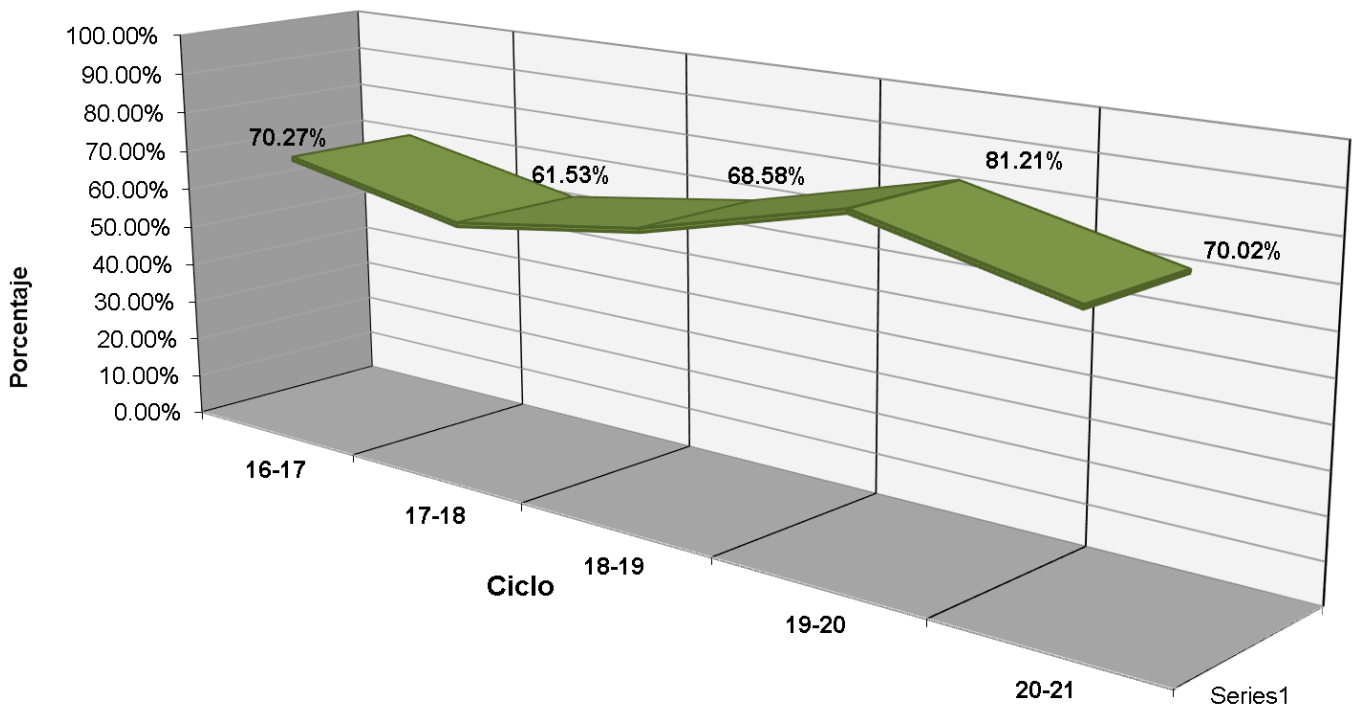



# Indicadores

**Transición:** Es el porcentaje de alumnos que se inscriben de un semestre al siguiente.

PORCENTAJE DE TRANSICIÓN PLANTEL 18

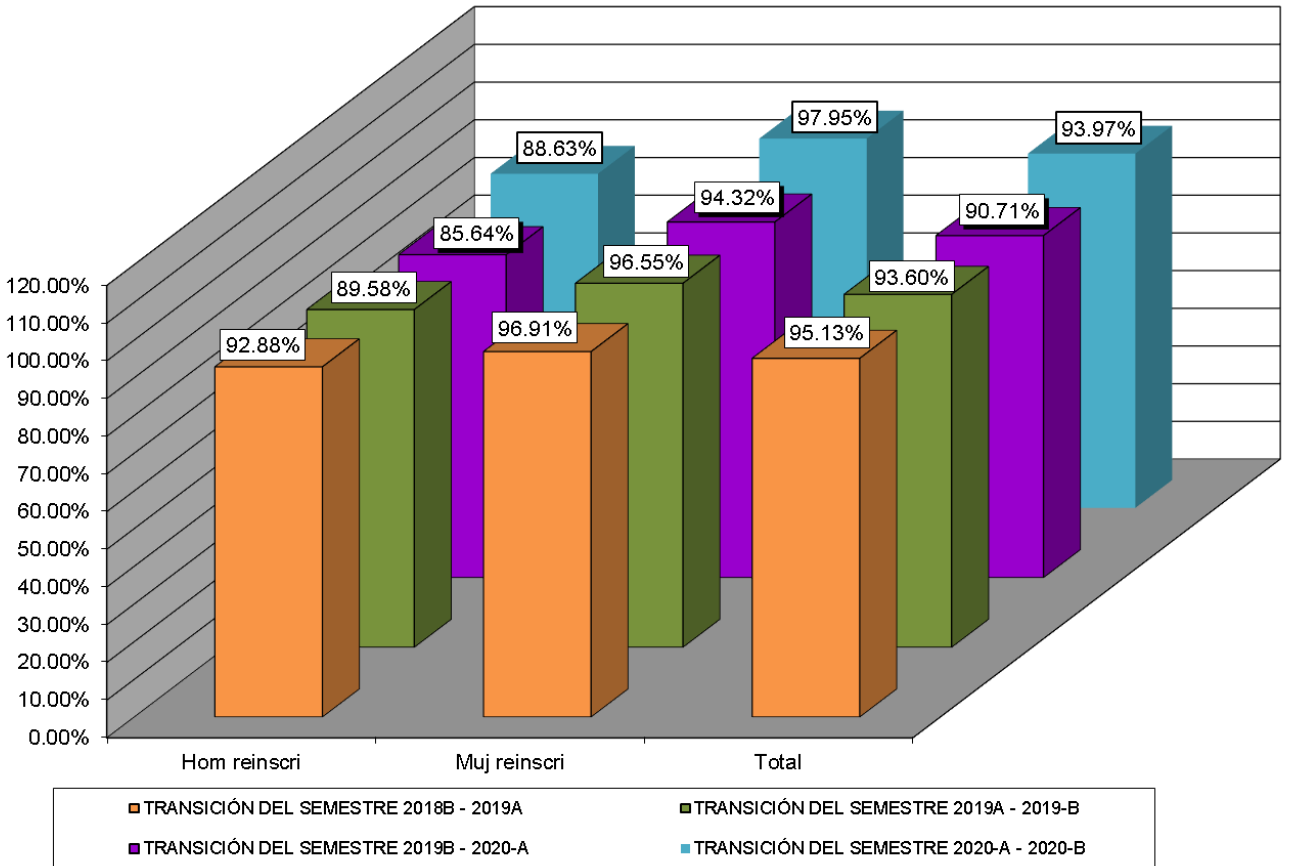



## Fuentes de Información

- **Equipo de cómputo:** Departamento de Informática.  
**Fecha de cierre:** 18 de octubre de 2021.
  
- **Infraestructura:** Dirección de Planeación y Evaluación.  
**Fecha de cierre:** 07 de septiembre de 2021.
  
- **Biblioteca:** Departamento de Innovación y Organización.  
**Fecha de cierre:** 7 de septiembre de 2021.
  
- **Personal:** Departamento de Recursos Humanos.  
**Fecha de cierre:** 23 de septiembre de 2021.
  
- **Población estudiantil:** Departamento de Control Escolar.  
**Fecha de cierre:** 08 de octubre de 2021.
  
- **Becas:** Departamento de Control Escolar.  
**Fecha de cierre:** 08 de octubre de 2021.
  
- **Evento: Muestra Deportiva:** Departamento de Paraescolares.  
**Fecha de cierre:** 20 de septiembre de 2021.

© **Elaboración de Estadística Básica:** Departamento de Investigación Evaluación Educativa.