



Colegio de Bachilleres del Estado de San Luis Potosí

Estadística Básica 2021 - B

Plantel 17, San Luis I (Pavón)





Información General

Información General			
Localidad	Soledad de Graciano Sánchez Romo	Región	Centro
Municipio	Soledad de Graciano Sánchez Romo	Tipo de población	Urbana
Fecha de creación	1986	Tipo de Plantel	C
Superficie	7,259.53 m ²	Coordinación	CENTRO ALTIPLANO 2
Domicilio	Plaza de la Lava S/N U.H.Rancho Pavón, C.P. 78434	Teléfono	(444) 8 31 07 80
Página Web		Correo Electrónico	plantel17@cbslp.edu.mx

PERSONAL

DIRECTIVOS			DOCENTES			ADMINISTRATIVOS			TOTAL TRABAJADORES		
HOM	MUJ	TOTAL	HOM	MUJ	TOTAL	HOM	MUJ	TOTAL	HOM	MUJ	TOTAL
2	1	3	15	16	31	11	24	35	28	41	69



Infraestructura y equipamiento

NÚMERO DE COMPUTADORAS EN OPERACIÓN									Velocidad de Acceso a Internet en Mb
Total de computadoras	PARA USO DOCENTE		PARA USO ADMINISTRATIVO		PARA USO DE ALUMNOS		PARA USO COMPARTIDO		
	Con Acceso a Internet	Sin Acceso a Internet	Con Acceso a Internet	Sin Acceso a Internet	Con Acceso a Internet	Sin Acceso a Internet	Con Acceso a Internet	Sin Acceso a Internet	
149	10	0	18	0	116	0	5	0	2.31/8

Biblioteca
2010
Volúmenes

AULAS					LABORATORIOS				TALLERES					
IEIFE	MPIO.	PAD. FAM.	OTROS	TOTAL	QUÍMICO	IDIOMAS	INFORMÁTICA	TURISMO	TOTAL	DISEÑO	CONTABILIDAD	ADMÓN.	NUTRICIÓN	TOTAL
13	0	0	2	15	1	1	1	0	3	1	0	1	0	2

ANEXOS								
TIENDA ESC.	BODEGA	VIGILANCIA	INTENDENCIA	A. PARAESC	BIBLIOTECA	PREFECTURA	O. EDUCATIVA	TOTAL
1	1	1	0	1	1	1	1	7

Población turno matutino

Semestre 2021 - B				
Semestre	Alumnos			Grupos
	Mujeres	Hombres	Total	
I	157	128	285	5
III	137	90	227	5
V	114	92	206	5
Total	408	310	718	15

Núcleo de Formación para el Trabajo (III Semestre)				
Semestre 2021 - B				
Capacitación	Alumnos			Grupos
	Muj	Hom	Total	
Tecnologías de la Información y la Com.	25	17	42	1
Contabilidad	0	0	0	0
Turismo	28	24	52	1
Lab. Químico	34	11	45	1
Diseño Gráfico	22	21	43	1
Administración	28	17	45	1
Nutrición	0	0	0	0
Total	137	90	227	5

Núcleo de Formación para el Trabajo (V Semestre)				
Semestre 2021 - B				
Capacitación	Alumnos			Grupos
	Muj	Hom	Total	
Tecnologías de la Información y la Com.	23	26	49	1
Contabilidad	0	0	0	0
Turismo	20	11	31	1
Lab. Químico	29	17	46	1
Diseño	21	24	45	1
Administración	21	14	35	1
Nutrición	0	0	0	0
Total	114	92	206	5

Egresados por capacitación,

Generación 2018 - 2021

EGRESADOS			
CAPACITACIÓN	MUJ	HOM	TOTAL
Tecnologías de la Información y la Com.	23	20	43
Contabilidad	0	0	0
Turismo	19	11	30
Laboratorista Químico	36	17	53
Diseño Gráfico	22	11	33
Administración	32	11	43
Nutrición	0	0	0
Total	132	70	202

Población turno vespertino

Semestre 2021 - B				
Semestre	Alumnos			Grupos
	Mujeres	Hombres	Total	
I	163	119	282	5
III	104	76	180	5
V	111	90	201	5
Total	378	285	663	15

Núcleo de Formación para el Trabajo (III Semestre)				
Semestre 2021 - B				
Capacitación	Alumnos			Grupos
	Muj	Hom	Total	
Tecnologías de la Información y la Com.	9	27	36	1
Contabilidad	0	0	0	0
Turismo	24	14	38	1
Lab. Químico	29	10	39	1
Diseño Gráfico	24	12	36	1
Administración	18	13	31	1
Nutrición	0	0	0	0
Total	104	76	180	5

Núcleo de Formación para el Trabajo (V Semestre)				
Semestre 2021 - B				
Capacitación	Alumnos			Grupos
	Muj	Hom	Total	
Tecnologías de la Información y la Com.	10	32	42	1
Contabilidad	0	0	0	0
Turismo	29	15	44	1
Lab. Químico	26	9	35	1
Diseño	18	17	35	1
Administración	28	17	45	1
Nutrición	0	0	0	0
Total	111	90	201	5

Egresados por capacitación, Generación 2018 - 2021

EGRESADOS			
CAPACITACIÓN	MUJ	HOM	TOTAL
Tecnologías de la Información y la Com.	12	15	27
Contabilidad	0	0	0
Turismo	26	11	37
Laboratorista Químico	19	21	40
Diseño Gráfico	10	15	25
Administración	22	16	38
Nutrición	0	0	0
Total	89	78	167

Becas

Turno matutino

Tipo de Becas	Semestre 2021 - B			
	I Semestre	III Semestre	V Semestre	Total
Promedio	0	23	18	41
Trabajadores	3	2	1	6
Especiales	0	.5	1.5	2
Total	3	25.5	20.5	49

Turno vespertino

Tipo de Becas	Semestre 2021 - B			
	I Semestre	III Semestre	V Semestre	Total
Promedio	0	9	31	40
Trabajadores	0	0	0	0
Especiales	0	0	0	0
Total	0	9	31	40

Indicadores

Aprobación: Es el porcentaje de alumnos que aprobaron la fase ordinaria de evaluación.

Aprobación

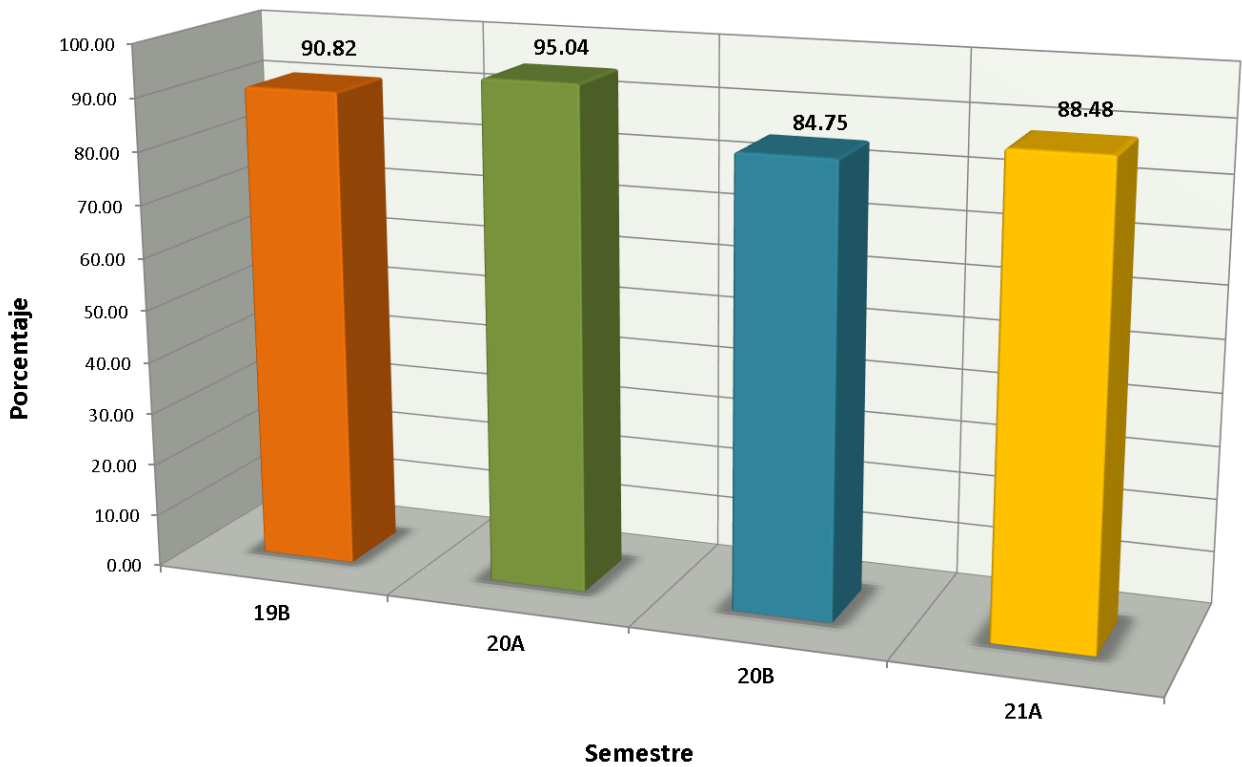

Indicadores

Abandono Escolar: es el total de alumnos que abandonan las actividades escolares antes de concluir algún grado o nivel educativo, expresado como porcentaje del total de alumnos inscritos en el ciclo escolar.

Abandono escolar

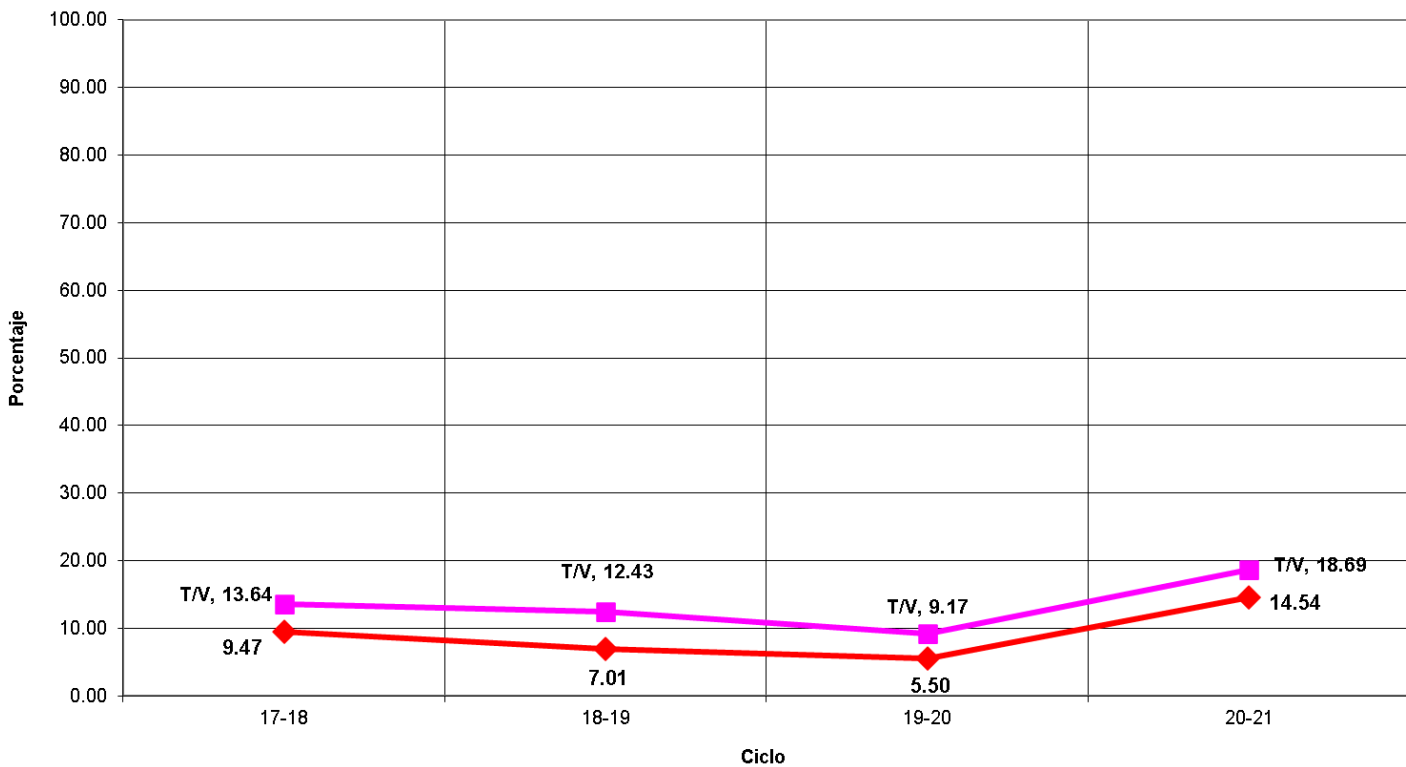

Indicadores

Eficiencia Terminal: permite conocer el porcentaje de alumnos que terminan un Nivel Educativo de manera regular (dentro del tiempo establecido).

Eficiencia Terminal

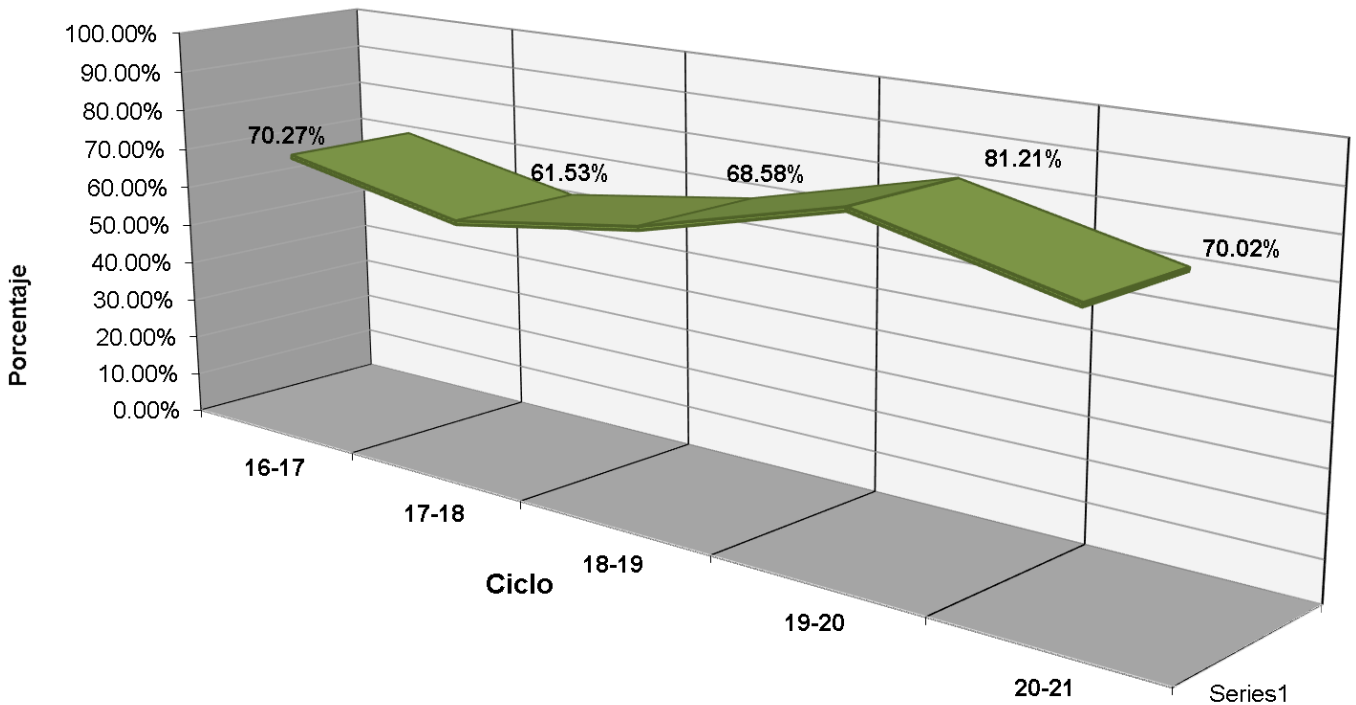

Indicadores

Transición: Es el porcentaje de alumnos que se inscriben de un semestre al siguiente.

PORCENTAJE DE TRANSICIÓN PLANTEL 17 T/M

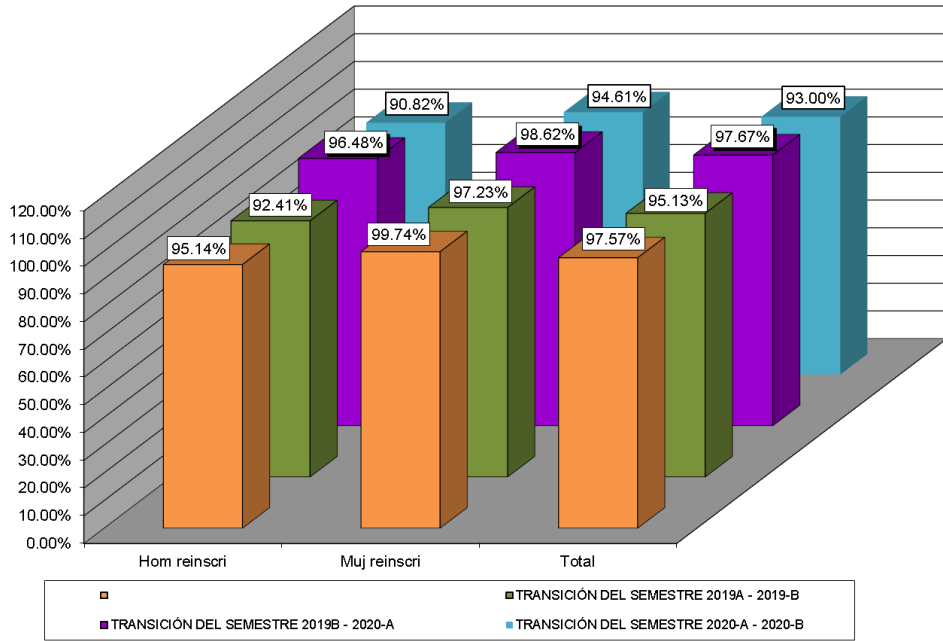

PORCENTAJE DE TRANSICIÓN PLANTEL 17 T/V

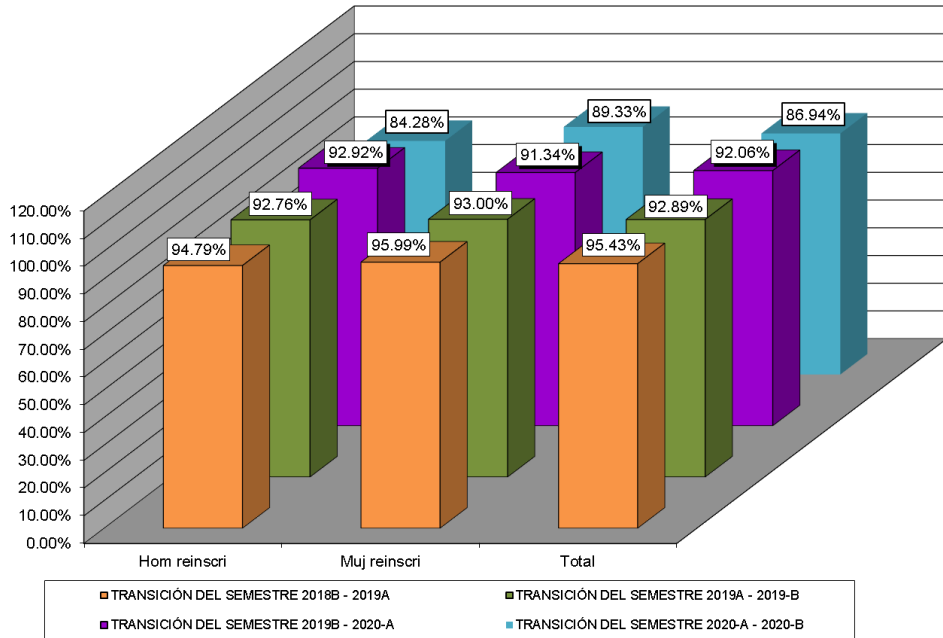



Fuentes de Información

- **Equipo de cómputo:** Departamento de Informática.
Fecha de cierre: 18 de octubre de 2021.

- **Infraestructura:** Dirección de Planeación y Evaluación.
Fecha de cierre: 07 de septiembre de 2021.

- **Biblioteca:** Departamento de Innovación y Organización.
Fecha de cierre: 7 de septiembre de 2021.

- **Personal:** Departamento de Recursos Humanos.
Fecha de cierre: 23 de septiembre de 2021.

- **Población estudiantil:** Departamento de Control Escolar.
Fecha de cierre: 08 de octubre de 2021.

- **Becas:** Departamento de Control Escolar.
Fecha de cierre: 08 de octubre de 2021.

- **Evento: Muestra Deportiva:** Departamento de Paraescolares.
Fecha de cierre: 20 de septiembre de 2021.

© **Elaboración de Estadística Básica:** Departamento de Investigación Evaluación Educativa.