



# Colegio de Bachilleres del Estado de San Luis Potosí

## Estadística Básica 2021 - B

### Plantel 14, Tancanhuitz de Santos



## Información General

Información General			
<b>Localidad</b>	Tancanhuitz de Santos	<b>Región</b>	Huasteca
<b>Municipio</b>	Tancanhuitz de Santos	<b>Tipo de población</b>	Rural
<b>Fecha de creación</b>	1986	<b>Tipo de Plantel</b>	B
<b>Superficie</b>	7,702.46 m <sup>2</sup>	<b>Coordinación</b>	HUASTECA CENTRO 2
<b>Domicilio</b>	Rafael Martell S/N, Barrio Chacana C.P. 79800	<b>Teléfono</b>	(482) 36 7 01 42
<b>Página Web</b>		<b>Correo Electrónico</b>	plantel14@cbslp.edu.mx

### PERSONAL

DIRECTIVOS			DOCENTES			ADMINISTRATIVOS			TOTAL TRABAJADORES		
HOM	MUJ	TOTAL	HOM	MUJ	TOTAL	HOM	MUJ	TOTAL	HOM	MUJ	TOTAL
1	1	2	12	6	18	13	8	21	26	15	41



# Infraestructura y equipamiento

NÚMERO DE COMPUTADORAS EN OPERACIÓN									Velocidad de Acceso a Internet en Mb
Total de computadoras	PARA USO DOCENTE		PARA USO ADMINISTRATIVO		PARA USO DE ALUMNOS		PARA USO COMPARTIDO		
	Con Acceso a Internet	Sin Acceso a Internet	Con Acceso a Internet	Sin Acceso a Internet	Con Acceso a Internet	Sin Acceso a Internet	Con Acceso a Internet	Sin Acceso a Internet	
44	0	0	5	0	19	20	0	0	9.28/1

<b>Biblioteca</b>
1845
<b>Volúmenes</b>

AULAS					LABORATORIOS				TALLERES					
IEIFE	MPIO.	PAD. FAM.	OTROS	TOTAL	QUÍMICO	IDIOMAS	INFORMÁTICA	TURISMO	TOTAL	DISEÑO	CONTABILIDAD	ADMÓN.	NUTRICIÓN	TOTAL
9	2	3	4	18	1	1	1	0	3	0	0	0	0	0

ANEXOS								
TIENDA ESC.	BODEGA	VIGILANCIA	INTENDENCIA	A. PARAESC	BIBLIOTECA	PREFECTURA	O. EDUCATIVA	TOTAL
1	1	0	1	0	1	1	1	6

## Población turno matutino

Semestre 2021 - B				
Semestre	Alumnos			Grupos
	Mujeres	Hombres	Total	
I	127	88	215	6
III	118	91	209	6
V	111	83	194	6
<b>Total</b>	<b>356</b>	<b>262</b>	<b>618</b>	<b>18</b>

Núcleo de Formación para el Trabajo (III Semestre)				
Semestre 2021 - B				
Capacitación	Alumnos			Grupos
	Muj	Hom	Total	
Tecnologías de la Información y la Com.	40	34	74	2
Contabilidad	28	8	36	1
Turismo	0	0	0	0
Lab. Químico	26	33	59	2
Diseño Gráfico	0	0	0	0
Administración	24	16	40	1
Nutrición	0	0	0	0
<b>Total</b>	<b>118</b>	<b>91</b>	<b>209</b>	<b>6</b>

Núcleo de Formación para el Trabajo (V Semestre)				
Semestre 2021 - B				
Capacitación	Alumnos			Grupos
	Muj	Hom	Total	
Tecnologías de la Información y la Com.	20	39	59	2
Contabilidad	20	7	27	1
Turismo	0	0	0	0
Lab. Químico	49	22	71	2
Diseño	0	0	0	0
Administración	22	15	37	1
Nutrición	0	0	0	0
<b>Total</b>	<b>111</b>	<b>83</b>	<b>194</b>	<b>6</b>

### Egresados por capacitación, Generación 2018 - 2021

EGRESADOS			
CAPACITACIÓN	MUJ	HOM	TOTAL
Tecnologías de la Información y la Com.	22	37	59
Contabilidad	19	10	29
Turismo	0	0	0
Laboratorista Químico	53	23	76
Diseño Gráfico	0	0	0
Administración	20	14	34
Nutrición	0	0	0
<b>Total</b>	<b>114</b>	<b>84</b>	<b>198</b>

## Becas

Tipo de Becas	Semestre 2021 - B			
	I Semestre	III Semestre	V Semestre	Total
Promedio	0	8	31	39
Trabajadores	2	3	2	7
Especiales	4.0	0.5	0.5	5.0
<b>Total</b>	<b>6.0</b>	<b>11.5</b>	<b>33.5</b>	<b>51.0</b>

## Indicadores

**Aprobación:** Es el porcentaje de alumnos que aprobaron la fase ordinaria de evaluación.

**Aprobación**

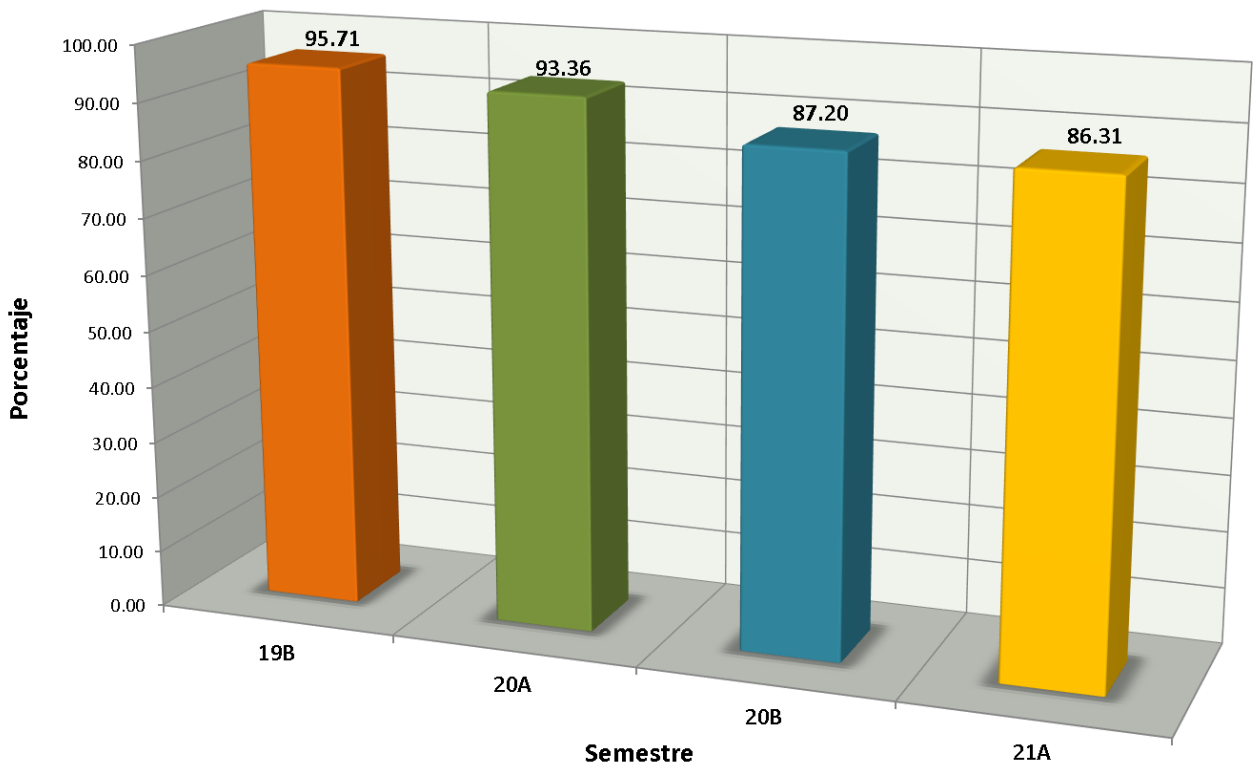

# Indicadores

**Abandono Escolar:** es el total de alumnos que abandonan las actividades escolares antes de concluir algún grado o nivel educativo, expresado como porcentaje del total de alumnos inscritos en el ciclo escolar.

**Abandono escolar**

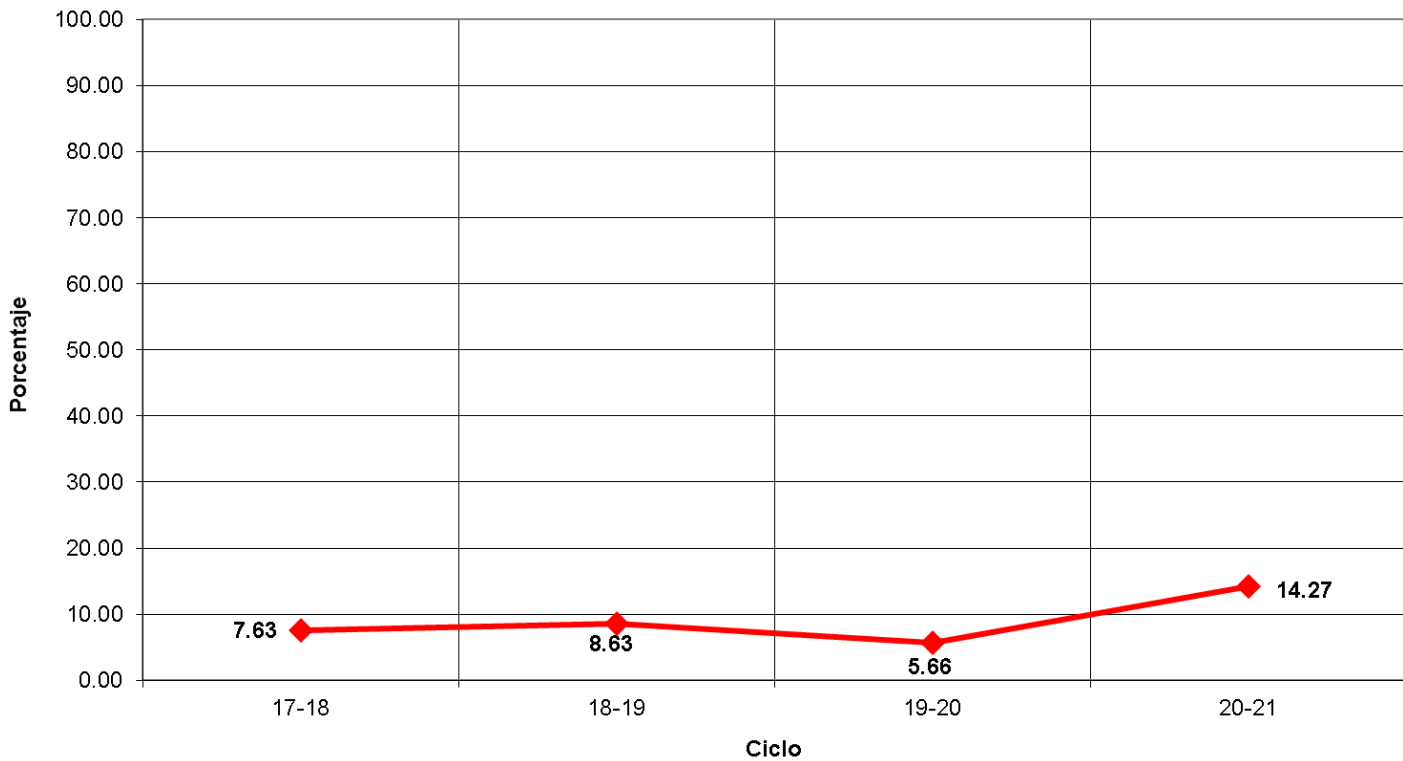

## Indicadores

**Eficiencia Terminal:** permite conocer el porcentaje de alumnos que terminan un Nivel Educativo de manera regular (dentro del tiempo establecido).

**Eficiencia Terminal**

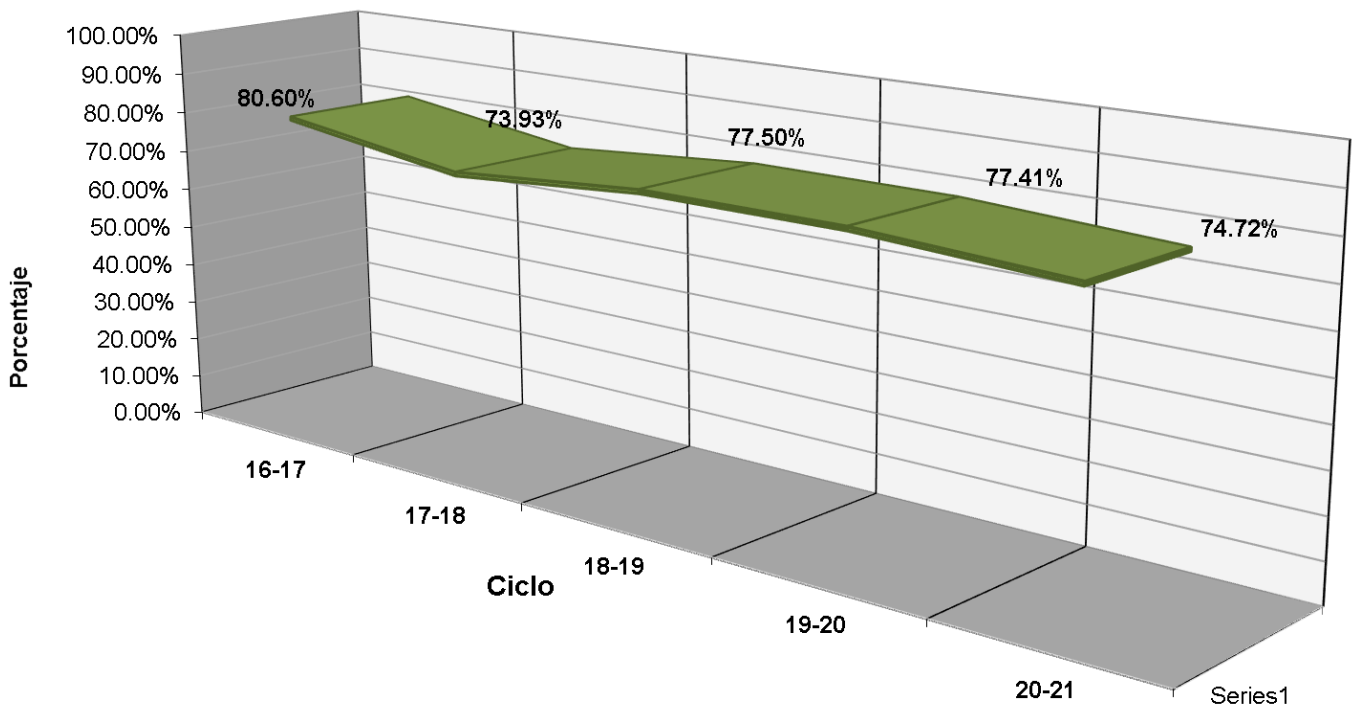



# Indicadores

**Transición:** Es el porcentaje de alumnos que se inscriben de un semestre al siguiente.

PORCENTAJE DE TRANSICIÓN PLANTEL 14

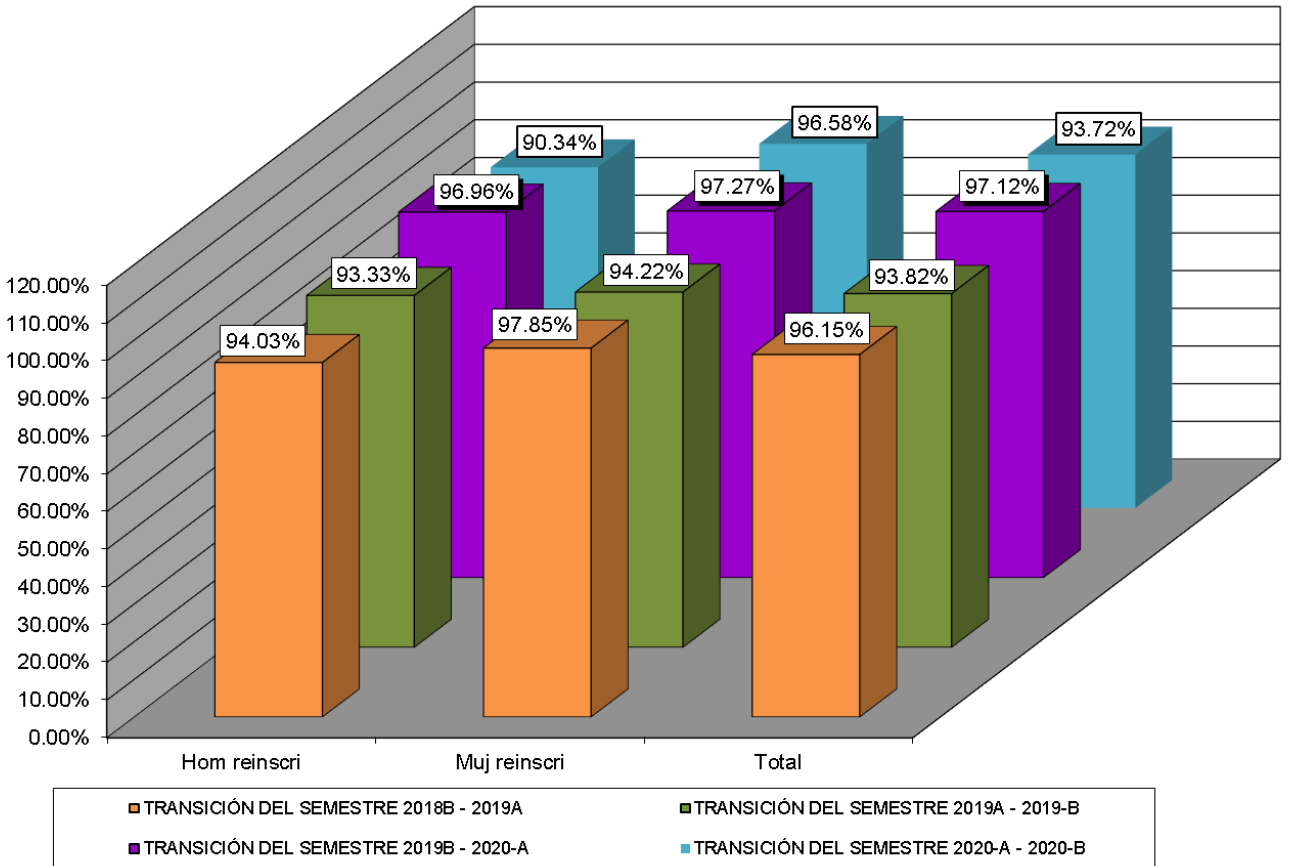



## Fuentes de Información

- **Equipo de cómputo:** Departamento de Informática.  
**Fecha de cierre:** 18 de octubre de 2021.
  
- **Infraestructura:** Dirección de Planeación y Evaluación.  
**Fecha de cierre:** 07 de septiembre de 2021.
  
- **Biblioteca:** Departamento de Innovación y Organización.  
**Fecha de cierre:** 7 de septiembre de 2021.
  
- **Personal:** Departamento de Recursos Humanos.  
**Fecha de cierre:** 23 de septiembre de 2021.
  
- **Población estudiantil:** Departamento de Control Escolar.  
**Fecha de cierre:** 08 de octubre de 2021.
  
- **Becas:** Departamento de Control Escolar.  
**Fecha de cierre:** 08 de octubre de 2021.
  
- **Evento: Muestra Deportiva:** Departamento de Paraescolares.  
**Fecha de cierre:** 20 de septiembre de 2021.

© **Elaboración de Estadística Básica:** Departamento de Investigación Evaluación Educativa.