

# Colegio de Bachilleres del Estado de San Luis Potosí

## Estadística Básica 2021 - B

### Plantel 06, Ciudad Valles I



## Información General

Información General			
<b>Localidad</b>	Ciudad Valles	<b>Región</b>	Huasteca
<b>Municipio</b>	Ciudad Valles	<b>Tipo de población</b>	Urbana
<b>Fecha de creación</b>	1984	<b>Tipo de Plantel</b>	C
<b>Superficie</b>	16,265 m <sup>2</sup>	<b>Coordinación</b>	HUASTECA NORTE 1
<b>Domicilio</b>	Belice N° 210, C.P. 79000 Col. Emiliano Zapata	<b>Teléfono</b>	(481) 38 1 19 69
<b>Página Web</b>		<b>Correo Electrónico</b>	plantel06@cbslp.edu.mx

### PERSONAL

DIRECTIVOS			DOCENTES			ADMINISTRATIVOS			TOTAL TRABAJADORES		
HOM	MUJ	TOTAL	HOM	MUJ	TOTAL	HOM	MUJ	TOTAL	HOM	MUJ	TOTAL
2	1	3	19	14	33	19	17	36	40	32	72



## Infraestructura y equipamiento

NÚMERO DE COMPUTADORAS EN OPERACIÓN									Velocidad de Acceso a Internet en Mb
Total de computadoras	PARA USO DOCENTE		PARA USO ADMINISTRATIVO		PARA USO DE ALUMNOS		PARA USO COMPARTIDO		
	Con Acceso a Internet	Sin Acceso a Internet	Con Acceso a Internet	Sin Acceso a Internet	Con Acceso a Internet	Sin Acceso a Internet	Con Acceso a Internet	Sin Acceso a Internet	
169	3	0	24	0	125	15	2	0	11.37/2

Biblioteca
3595
Volúmenes

AULAS					LABORATORIOS				TALLERES					
IEIFE	MPIO.	PAD. FAM.	OTROS	TOTAL	QUÍMICO	IDIOMAS	INFORMÁTICA	TURISMO	TOTAL	DISEÑO	CONTABILIDAD	ADMÓN.	NUTRICIÓN	TOTAL
15	0	0	0	15	2	1	1	0	4	0	0	0	0	0

ANEXOS								
TIENDA ESC.	BODEGA	VIGILANCIA	INTENDENCIA	A. PARAESC	BIBLIOTECA	PREFECTURA	O. EDUCATIVA	TOTAL
1	1	0	1	1	1	2	1	8

## Población turno matutino

Semestre 2021 - B				
Semestre	Alumnos			Grupos
	Mujeres	Hombres	Total	
I	134	103	237	5
III	160	94	254	5
V	134	102	236	5
<b>Total</b>	<b>428</b>	<b>299</b>	<b>727</b>	<b>15</b>

Núcleo de Formación para el Trabajo (III Semestre)				
Semestre 2021 - B				
Capacitación	Alumnos			Grupos
	Muj	Hom	Total	
Tecnologías de la Información y la Com.	21	30	51	1
Contabilidad	0	0	0	0
Turismo	31	19	50	1
Lab. Químico	36	14	50	1
Diseño Gráfico	28	23	51	1
Administración	44	8	52	1
Nutrición	0	0	0	0
<b>Total</b>	<b>160</b>	<b>94</b>	<b>254</b>	<b>5</b>

Núcleo de Formación para el Trabajo (V Semestre)				
Semestre 2021 - B				
Capacitación	Alumnos			Grupos
	Muj	Hom	Total	
Tecnologías de la Información y la Com.	20	24	44	1
Contabilidad	0	0	0	0
Turismo	24	22	46	1
Lab. Químico	34	18	52	1
Diseño	22	20	42	1
Administración	34	18	52	1
Nutrición	0	0	0	0
<b>Total</b>	<b>134</b>	<b>102</b>	<b>236</b>	<b>5</b>

### Egresados por capacitación,

### Generación 2018 - 2021

EGRESADOS			
CAPACITACIÓN	MUJ	HOM	TOTAL
Tecnologías de la Información y la Com.	13	34	47
Contabilidad	0	0	0
Turismo	35	15	50
Laboratorista Químico	35	16	51
Diseño Gráfico	28	15	43
Administración	29	21	50
Nutrición	0	0	0
<b>Total</b>	<b>140</b>	<b>101</b>	<b>241</b>

## Población turno vespertino

Semestre 2021 - B				
Semestre	Alumnos			Grupos
	Mujeres	Hombres	Total	
I	122	125	247	5
III	109	101	210	5
V	110	93	203	5
<b>Total</b>	<b>341</b>	<b>319</b>	<b>660</b>	<b>15</b>

Núcleo de Formación para el Trabajo (III Semestre)				
Semestre 2021 - B				
Capacitación	Alumnos			Grupos
	Muj	Hom	Total	
Tecnologías de la Información y la Com.	20	18	38	1
Contabilidad	0	0	0	0
Turismo	27	24	51	1
Lab. Químico	25	16	41	1
Diseño Gráfico	0	0	0	0
Administración	37	43	80	2
Nutrición	0	0	0	0
<b>Total</b>	<b>109</b>	<b>101</b>	<b>210</b>	<b>5</b>

Núcleo de Formación para el Trabajo (V Semestre)				
Semestre 2021 - B				
Capacitación	Alumnos			Grupos
	Muj	Hom	Total	
Tecnologías de la Información y la Com.	19	23	42	1
Contabilidad	0	0	0	0
Turismo	34	15	49	1
Lab. Químico	28	18	46	1
Diseño	0	0	0	0
Administración	29	37	66	2
Nutrición	0	0	0	0
<b>Total</b>	<b>110</b>	<b>93</b>	<b>203</b>	<b>5</b>

### Egresados por capacitación,

### Generación 2018 - 2021

EGRESADOS			
CAPACITACIÓN	MUJ	HOM	TOTAL
Tecnologías de la Información y la Com.	14	20	34
Contabilidad	0	0	0
Turismo	14	17	31
Laboratorista Químico	18	12	30
Diseño Gráfico	0	0	0
Administración	35	33	68
Nutrición	0	0	0
<b>Total</b>	<b>81</b>	<b>82</b>	<b>163</b>

## Becas

### Turno matutino

Tipo de Becas	Semestre 2021 - B			
	I Semestre	III Semestre	V Semestre	Total
Promedio	0	35	14	49
Trabajadores	5	6	9	20
Especiales	1	.5	1	2.5
<b>Total</b>	<b>6</b>	<b>41.5</b>	<b>24</b>	<b>71.5</b>

### Turno vespertino

Tipo de Becas	Semestre 2021 - B			
	I Semestre	III Semestre	V Semestre	Total
Promedio	0	6	35	41
Trabajadores	0	1	0	1
Especiales	0	2	.5	2.5
<b>Total</b>	<b>0</b>	<b>9</b>	<b>35.5</b>	<b>44.5</b>

## Indicadores

**Aprobación:** Es el porcentaje de alumnos que aprobaron la fase ordinaria de evaluación.

**Aprobación**

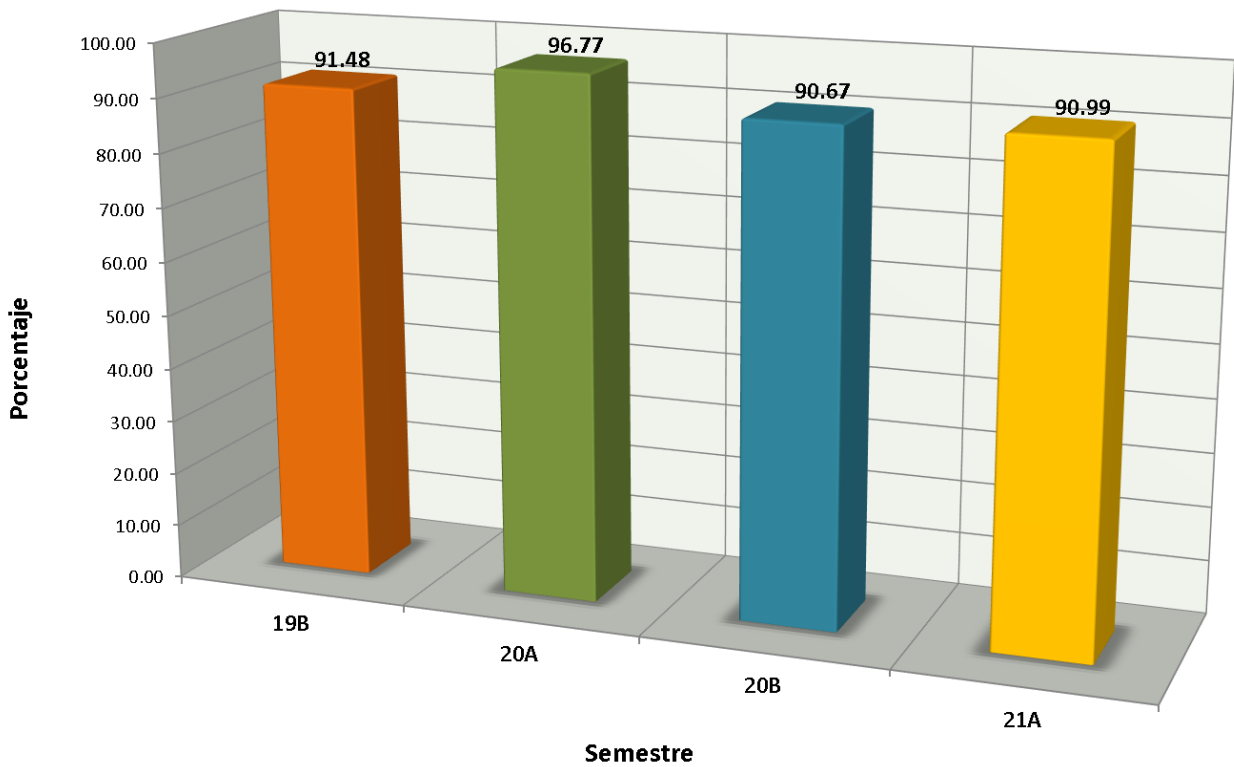

## Indicadores

**Abandono Escolar:** es el total de alumnos que abandonan las actividades escolares antes de concluir algún grado o nivel educativo, expresado como porcentaje del total de alumnos inscritos en el ciclo escolar.

Abandono escolar

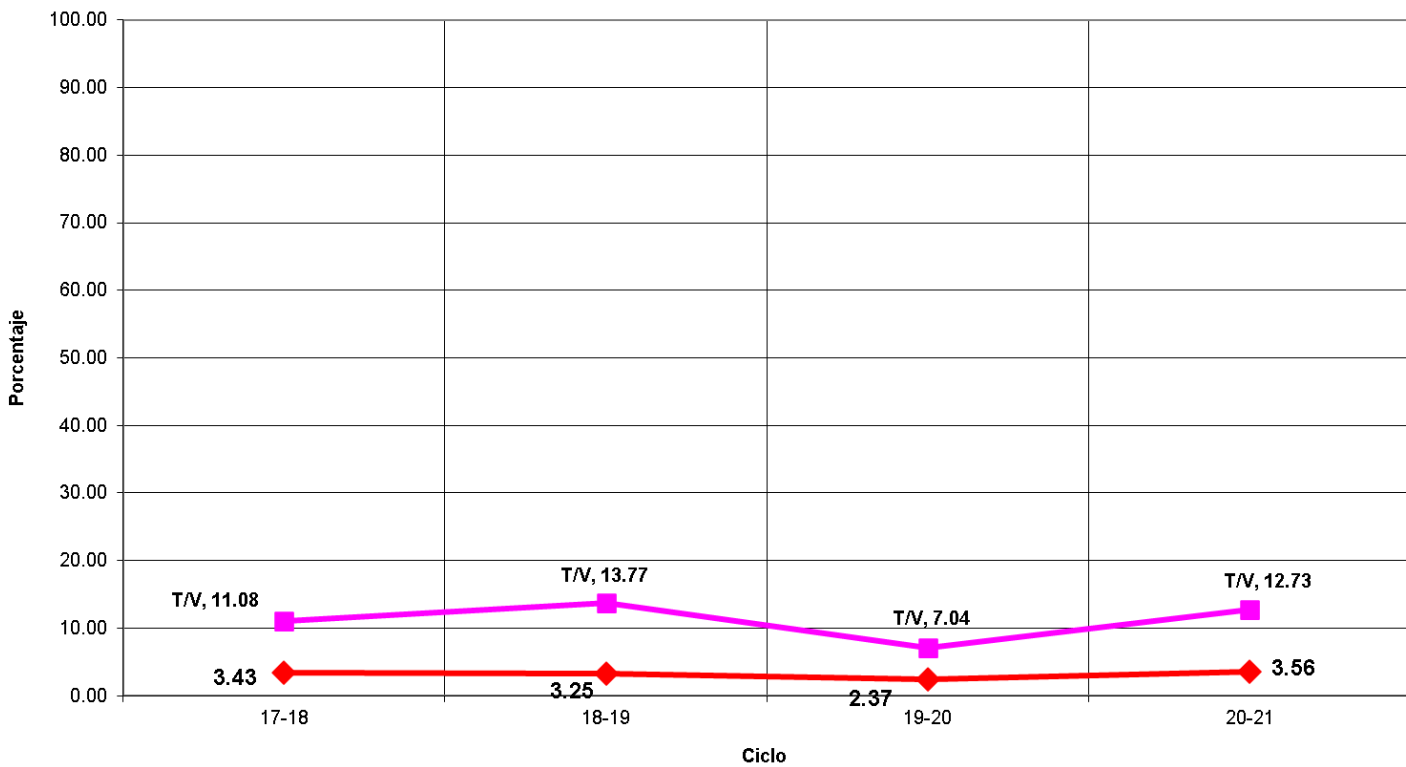



## Indicadores

**Eficiencia Terminal:** permite conocer el porcentaje de alumnos que terminan un Nivel Educativo de manera regular (dentro del tiempo establecido).

**Eficiencia Terminal**

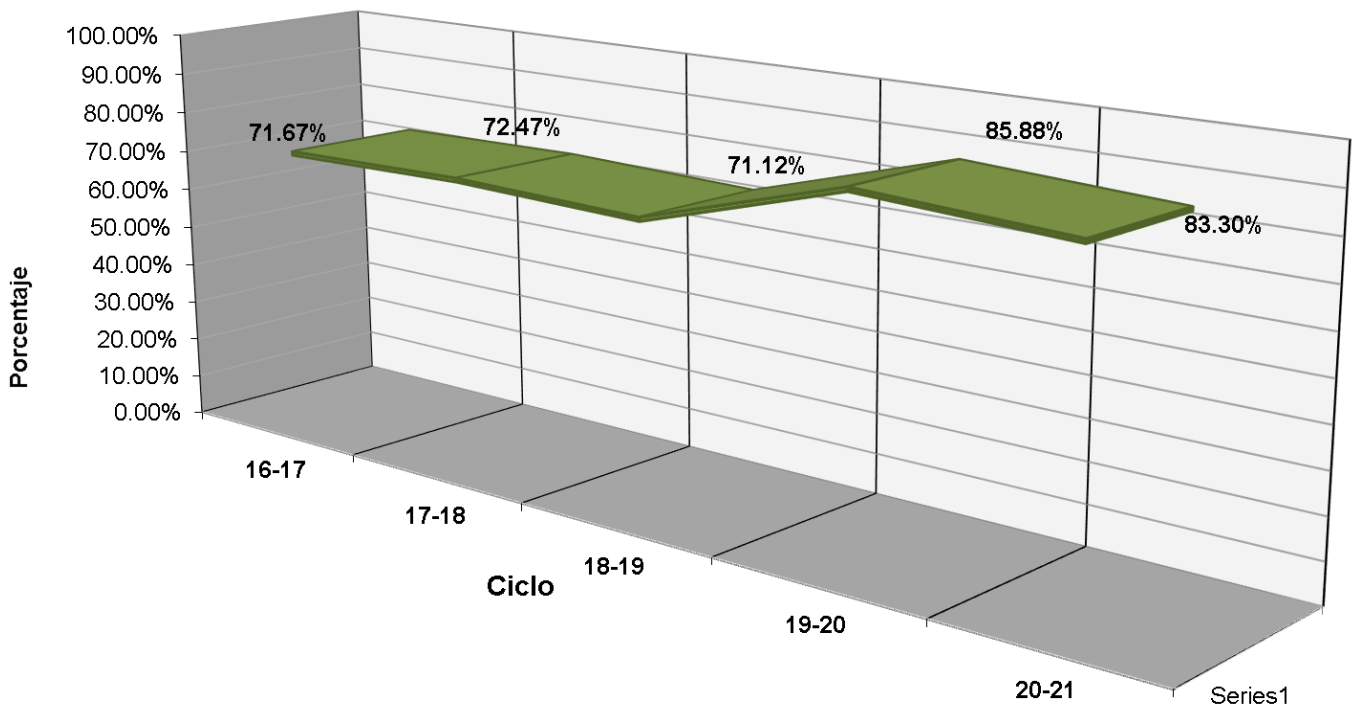

# Indicadores

**Transición:** Es el porcentaje de alumnos que se inscriben de un semestre al siguiente.

PORCENTAJE DE TRANSICIÓN PLANTEL 06 T/M

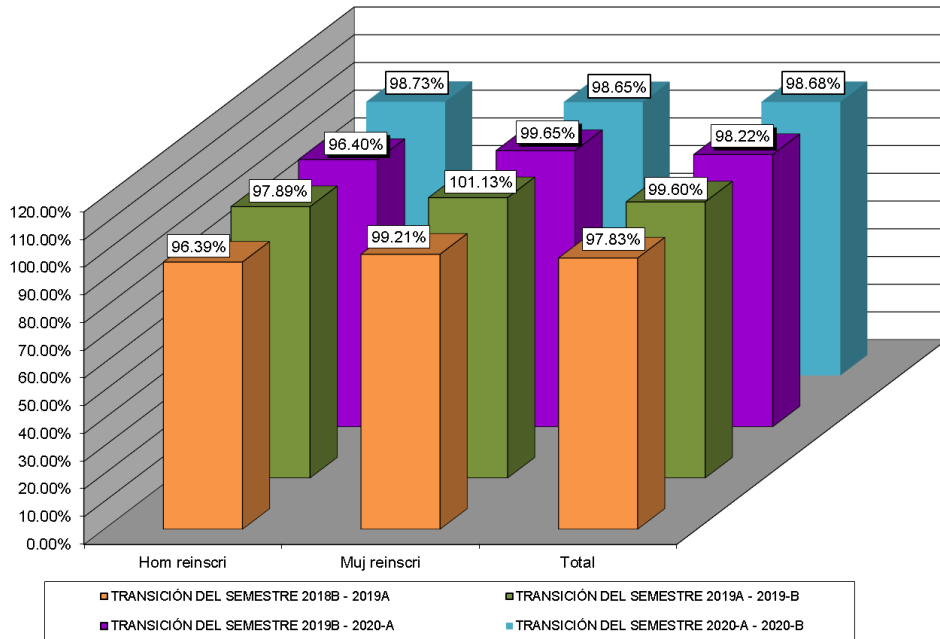

PORCENTAJE DE TRANSICIÓN PLANTEL 06 T/V

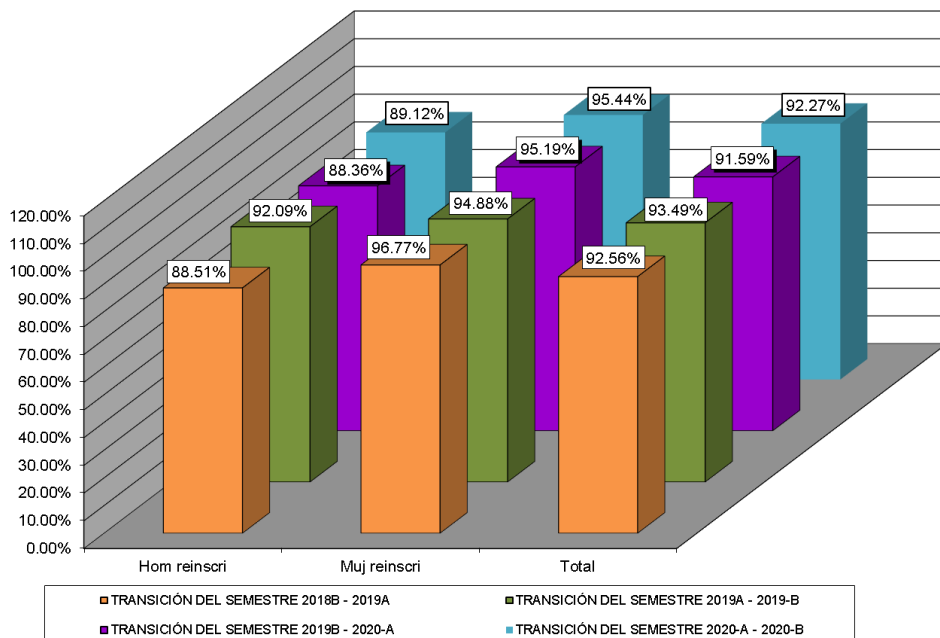



## Fuentes de Información

- **Equipo de cómputo:** Departamento de Informática.  
**Fecha de cierre:** 18 de octubre de 2021.
  
- **Infraestructura:** Dirección de Planeación y Evaluación.  
**Fecha de cierre:** 07 de septiembre de 2021.
  
- **Biblioteca:** Departamento de Innovación y Organización.  
**Fecha de cierre:** 7 de septiembre de 2021.
  
- **Personal:** Departamento de Recursos Humanos.  
**Fecha de cierre:** 23 de septiembre de 2021.
  
- **Población estudiantil:** Departamento de Control Escolar.  
**Fecha de cierre:** 08 de octubre de 2021.
  
- **Becas:** Departamento de Control Escolar.  
**Fecha de cierre:** 08 de octubre de 2021.
  
- **Evento: Muestra Deportiva:** Departamento de Paraescolares.  
**Fecha de cierre:** 20 de septiembre de 2021.

© **Elaboración de Estadística Básica:** Departamento de Investigación Evaluación Educativa.