



Colegio de Bachilleres del Estado de San Luis Potosí

Estadística Básica 2021 - B

Plantel 01, Soledad de Graciano Sánchez



Información General

Información General			
Localidad	Soledad de Graciano Sánchez Romo	Región	Centro
Municipio	Soledad de Graciano Sánchez Romo	Tipo de población	Urbana
Fecha de creación	1984	Tipo de Plantel	C
Superficie	10,029.79 m2	Coordinación	CENTRO ALTIPLANO 2
Domicilio	Talpa N° 455 Foresta, C.P.78438	Teléfono	(01 444) 8 16 55 45
Página Web		Correo Electrónico	plantel01@cbslp.edu.mx

PERSONAL

DIRECTIVOS			DOCENTES			ADMINISTRATIVOS			TOTAL TRABAJADORES		
HOM	MUJ	TOTAL	HOM	MUJ	TOTAL	HOM	MUJ	TOTAL	HOM	MUJ	TOTAL
2	1	3	26	18	44	22	18	40	50	37	87



Infraestructura y equipamiento

NÚMERO DE COMPUTADORAS EN OPERACIÓN									Velocidad de Acceso a Internet en MB
Total de computadoras	PARA USO DOCENTE		PARA USO ADMINISTRATIVO		PARA USO DE ALUMNOS		PARA USO COMPARTIDO		
	Con Acceso a Internet	Sin Acceso a Internet	Con Acceso a Internet	Sin Acceso a Internet	Con Acceso a Internet	Sin Acceso a Internet	Con Acceso a Internet	Sin Acceso a Internet	
193	16	0	26	1	115	19	16	0	185/189

Biblioteca
4541
Volúmenes

AULAS					LABORATORIOS				TALLERES					
IEIFE	MPIO.	PAD. FAM.	OTROS	TOTAL	QUÍMICO	IDIOMAS	INFORMÁTICA	TURISMO	TOTAL	DISEÑO	CONTABILIDAD	ADMÓN.	NUTRICIÓN	TOTAL
20	0	0	0	20	2	1	1	1	5	1	1	1	0	3

ANEXOS								
TIENDA ESC.	BODEGA	VIGILANCIA	INTENDENCIA	A. PARAESC	BIBLIOTECA	PREFECTURA	O. EDUCATIVA	TOTAL
1	2	1	1	7	1	3	1	17

Población turno matutino

Semestre 2021 - B				
Semestre	Alumnos			Grupos
	Mujeres	Hombres	Total	
I	212	164	376	7
III	216	160	376	7
V	220	145	365	7
Total	648	469	1,117	21

Núcleo de Formación para el Trabajo (III Semestre)				
Semestre 2021 - B				
Capacitación	Alumnos			Grupos
	Muj	Hom	Total	
Tecnologías de la Información y la Com.	10	46	56	1
Contabilidad	28	26	54	1
Turismo	37	17	54	1
Lab. Químico	75	32	107	2
Diseño Gráfico	31	20	51	1
Administración	35	19	54	1
Nutrición	0	0	0	0
Total	216	160	376	7

Núcleo de Formación para el Trabajo (V Semestre)				
Semestre 2021 - B				
Capacitación	Alumnos			Grupos
	Muj	Hom	Total	
Tecnologías de la Información y la Com.	8	43	51	1
Contabilidad	23	28	51	1
Turismo	30	20	50	1
Lab. Químico	85	22	107	2
Diseño	36	19	55	1
Administración	38	13	51	1
Nutrición	0	0	0	0
Total	220	145	365	7

Egresados por capacitación,

Generación 2018 - 2021

EGRESADOS			
CAPACITACIÓN	MUJ	HOM	TOTAL
Tecnologías de la Información y la Com.	13	39	52
Contabilidad	26	22	48
Turismo	31	19	50
Laboratorista Químico	61	37	98
Diseño Gráfico	29	16	45
Administración	36	18	54
Nutrición	0	0	0
Total	196	151	347

Población turno vespertino

Semestre 2021 - B				
Semestre	Alumnos			Grupos
	Mujeres	Hombres	Total	
I	223	155	378	7
III	215	131	346	7
V	197	126	323	7
Total	635	412	1,047	21

Núcleo de Formación para el Trabajo (III Semestre)				
Semestre 2021 - B				
Capacitación	Alumnos			Grupos
	Muj	Hom	Total	
Tecnologías de la Información y la Com.	23	29	52	1
Contabilidad	20	25	45	1
Turismo	33	16	49	1
Lab. Químico	73	29	102	2
Diseño Gráfico	32	17	49	1
Administración	34	15	49	1
Nutrición	0	0	0	0
Total	215	131	346	7

Núcleo de Formación para el Trabajo (V Semestre)				
Semestre 2021 - B				
Capacitación	Alumnos			Grupos
	Muj	Hom	Total	
Tecnologías de la Información y la Com.	20	31	51	1
Contabilidad	25	19	44	1
Turismo	28	17	45	1
Lab. Químico	54	32	86	2
Diseño	37	14	51	1
Administración	33	13	46	1
Nutrición	0	0	0	0
Total	197	126	323	7

Egresados por capacitación,

Generación 2018 - 2021

EGRESADOS			
CAPACITACIÓN	MUJ	HOM	TOTAL
Tecnologías de la Información y la Com.	10	24	34
Contabilidad	19	24	43
Turismo	30	13	43
Laboratorista Químico	64	26	90
Diseño Gráfico	32	18	50
Administración	34	7	41
Nutrición	0	0	0
Total	189	112	301

Becas

Turno matutino

Tipo de Becas	Semestre 2021 - B			
	I Semestre	III Semestre	V Semestre	Total
Promedio	0	42	76	118
Trabajadores	5	6	4	15
Especiales	0	3	1	4
Total	5	51	81	137

Turno vespertino

Tipo de Becas	Semestre 2021 - B			
	I Semestre	III Semestre	V Semestre	Total
Promedio	0	3	20	23
Trabajadores	1	0	0	1
Especiales	0	0	1	1
Total	1	3	21	25

Indicadores

Aprobación: Es el porcentaje de alumnos que aprobaron la fase ordinaria de evaluación.

Aprobación

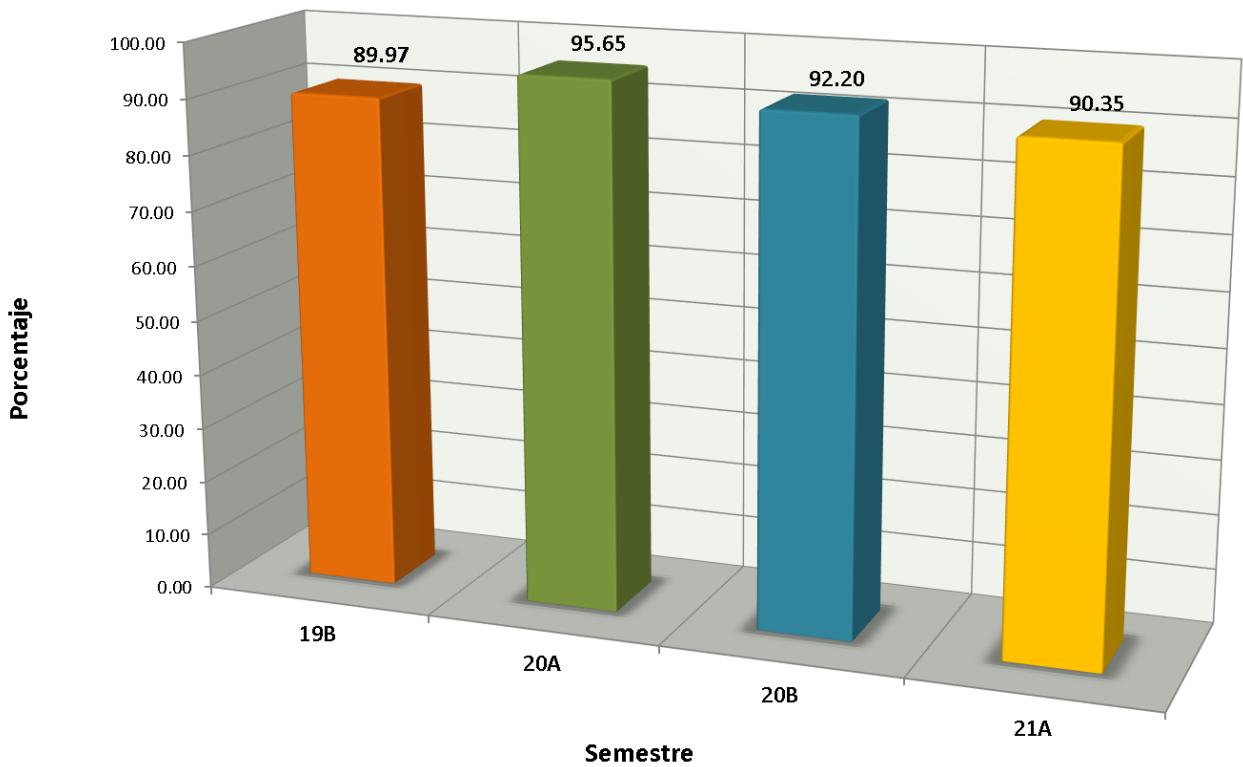

Indicadores

Abandono Escolar: es el total de alumnos que abandonan las actividades escolares antes de concluir algún grado o nivel educativo, expresado como porcentaje del total de alumnos inscritos en el ciclo escolar.

Abandono escolar

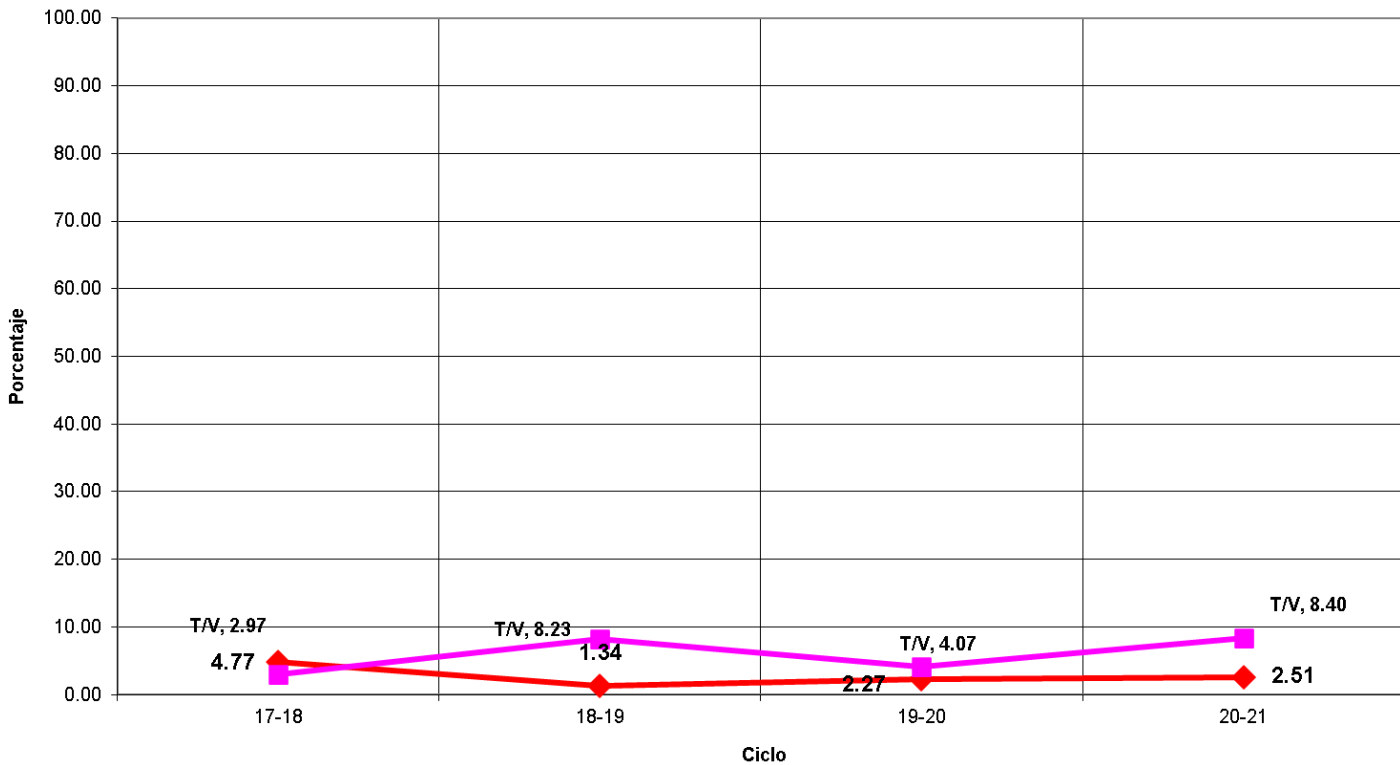

Indicadores

Eficiencia Terminal: permite conocer el porcentaje de alumnos que terminan un Nivel Educativo de manera regular (dentro del tiempo establecido).

Eficiencia Terminal

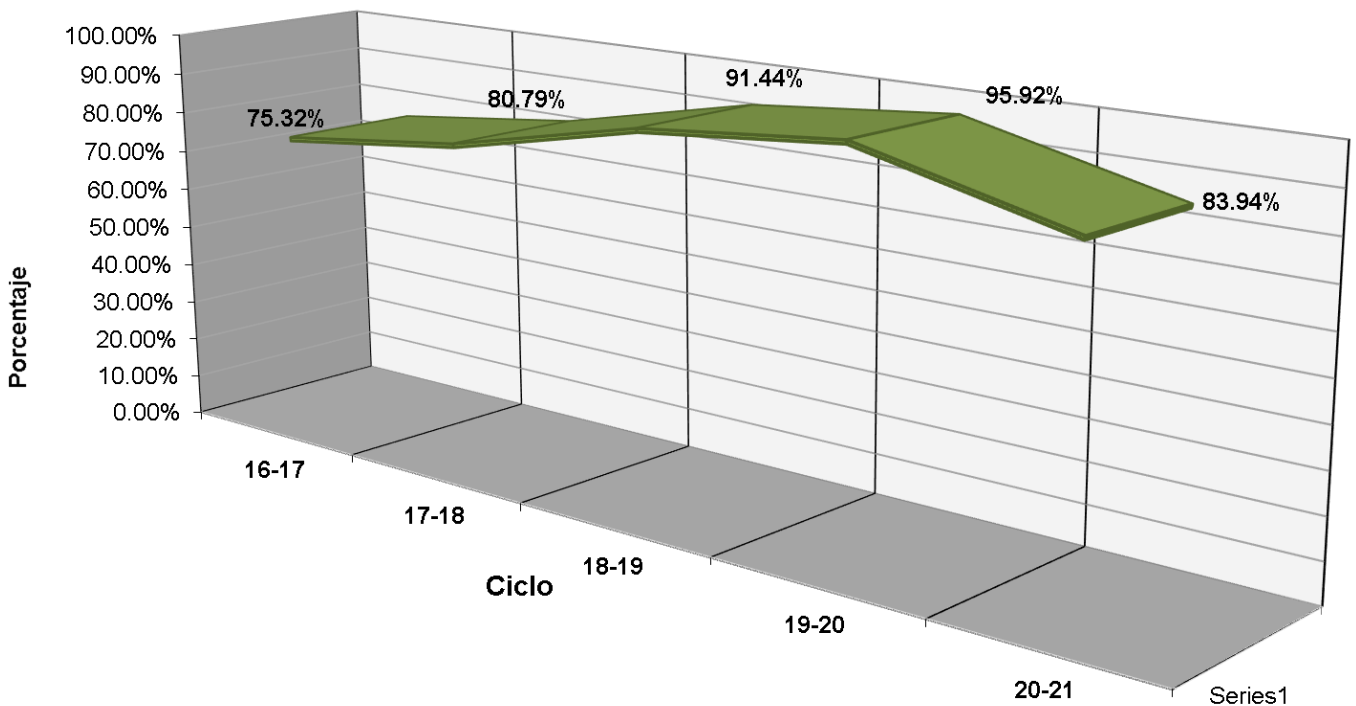

Indicadores

Transición: Es el porcentaje de alumnos que se inscriben de un semestre al siguiente.

PORCENTAJE DE TRANSICIÓN PLANTEL 01 T/M

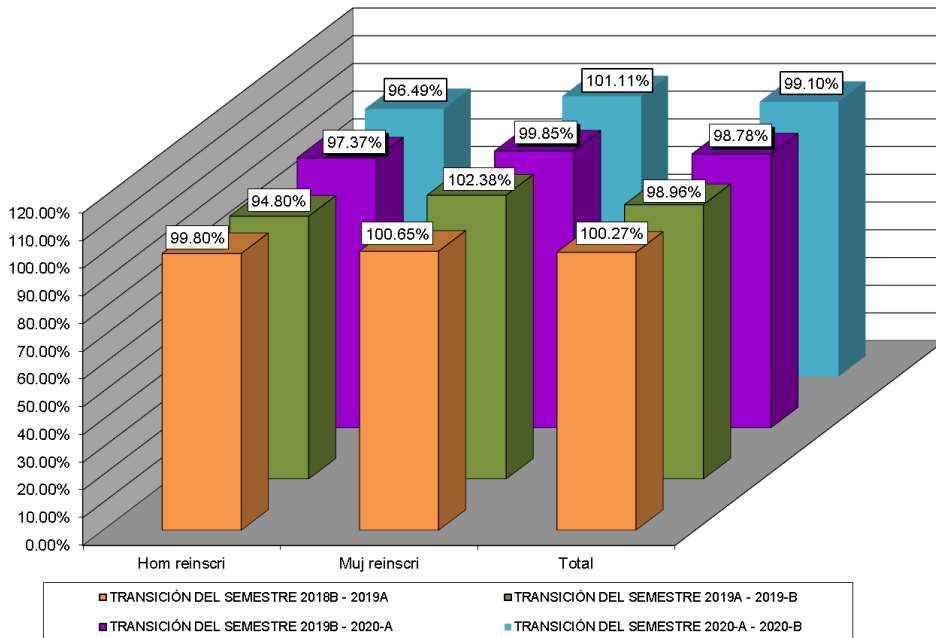

PORCENTAJE DE TRANSICIÓN PLANTEL 01 T/V

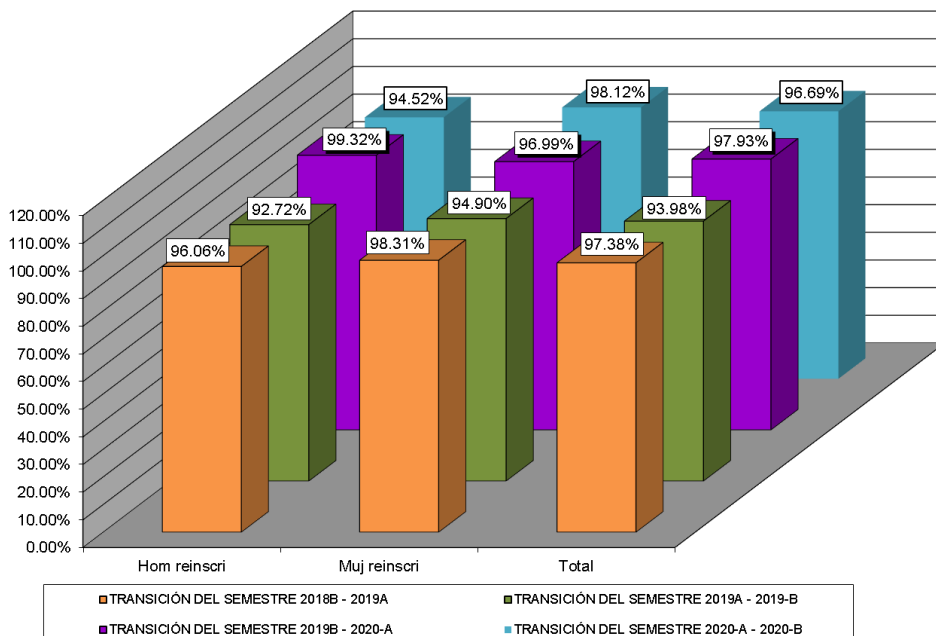



Fuentes de Información

- **Equipo de cómputo:** Departamento de Informática.
Fecha de cierre: 18 de octubre de 2021.

- **Infraestructura:** Dirección de Planeación y Evaluación.
Fecha de cierre: 07 de septiembre de 2021.

- **Biblioteca:** Departamento de Innovación y Organización.
Fecha de cierre: 7 de septiembre de 2021.

- **Personal:** Departamento de Recursos Humanos.
Fecha de cierre: 23 de septiembre de 2021.

- **Población estudiantil:** Departamento de Control Escolar.
Fecha de cierre: 08 de octubre de 2021.

- **Becas:** Departamento de Control Escolar.
Fecha de cierre: 08 de octubre de 2021.

- **Evento: Muestra Deportiva:** Departamento de Paraescolares.
Fecha de cierre: 20 de septiembre de 2021.

© **Elaboración de Estadística Básica:** Departamento de Investigación Evaluación Educativa.