



# Colegio de Bachilleres del Estado de San Luis Potosí

## Estadística Básica 2021 - B

### EMSaD 26, Cerrito de Rojas



## Información General

Información General			
Localidad	Cerrito de Rojas	Región	Centro Altiplano
Municipio	Ahualulco	Tipo de población	Rural
Fecha de creación	02/Sep/2011	Tipo de Centro	C
Superficie		Coordinación	CENTRO ALTIPLANO 1
Domicilio	AV. Benito Juárez No. 180	Teléfono	444-1693359
Página Web		Correo Electrónico	emsad26@cbslp.edu.mx

### PERSONAL

DIRECTIVOS			DOCENTES			ADMINISTRATIVOS			TOTAL TRABAJADORES		
HOM	MUJ	TOTAL	HOM	MUJ	TOTAL	HOM	MUJ	TOTAL	HOM	MUJ	TOTAL
1	1	2	1	4	5	1	1	2	3	6	9





## Población turno matutino

Semestre 2021 - B				
Semestre	Alumnos			Grupos
	Mujeres	Hombres	Total	
I	11	11	22	1
III	14	12	26	1
V	3	3	6	1
<b>Total</b>	<b>28</b>	<b>26</b>	<b>54</b>	<b>3</b>

Núcleo de Formación para el Trabajo (III Semestre)				
Semestre 2021 - B				
Capacitación	Alumnos			Grupos
	Muj	Hom	Total	
Tecnologías de la Información y la Com.	14	12	26	1
Contabilidad				
Turismo				
Lab. Químico				
Diseño Gráfico				
Administración				
Nutrición				
<b>Total</b>	<b>14</b>	<b>12</b>	<b>26</b>	<b>1</b>

Núcleo de Formación para el Trabajo (V Semestre)				
Semestre 2021 - B				
Capacitación	Alumnos			Grupos
	Muj	Hom	Total	
Tecnologías de la Información y la Com.	3	3	6	1
Contabilidad				
Turismo				
Lab. Químico				
Diseño				
Administración				
Nutrición				
<b>Total</b>	<b>3</b>	<b>3</b>	<b>6</b>	<b>1</b>

### Egresados por capacitación, Generación 2018 - 2021

EGRESADOS			
CAPACITACIÓN	MUJ	HOM	TOTAL
Tecnologías de la Información y la Com.	7	5	12
Contabilidad			
Turismo			
Laboratorista Químico			
Diseño Gráfico			
Administración			
Nutrición			
<b>Total</b>	<b>7</b>	<b>5</b>	<b>12</b>

## Becas

	Semestre 2021 - B			
Tipo de Becas	I Semestre	III Semestre	V Semestre	Total
Promedio	0	1	2	3
Trabajadores	0	0	0	0
Especiales	2	3	0	5
<b>Total</b>	<b>2</b>	<b>4</b>	<b>2</b>	<b>8</b>

## Indicadores

**Aprobación:** Es el porcentaje de alumnos que aprobaron la fase ordinaria de evaluación.

**Aprobación**

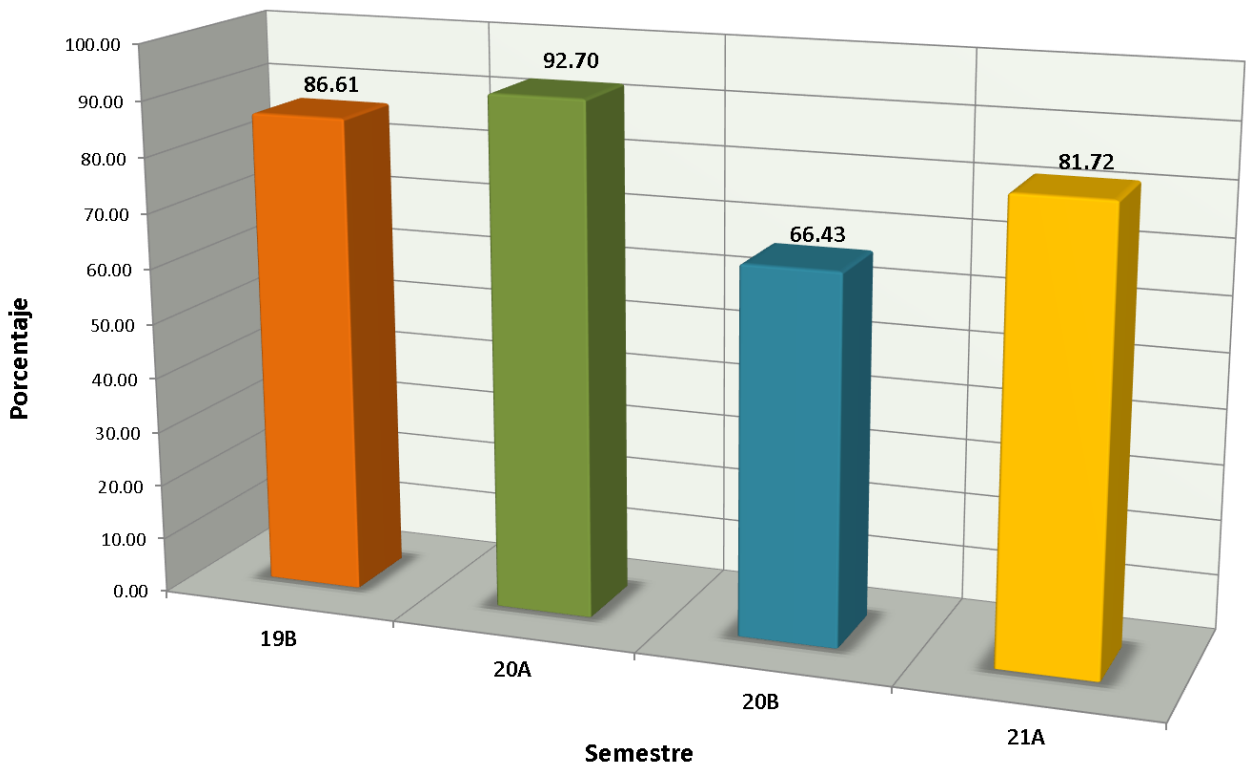

# Indicadores

**Abandono Escolar:** es el total de alumnos que abandonan las actividades escolares antes de concluir algún grado o nivel educativo, expresado como porcentaje del total de alumnos inscritos en el ciclo escolar.

## Abandono escolar

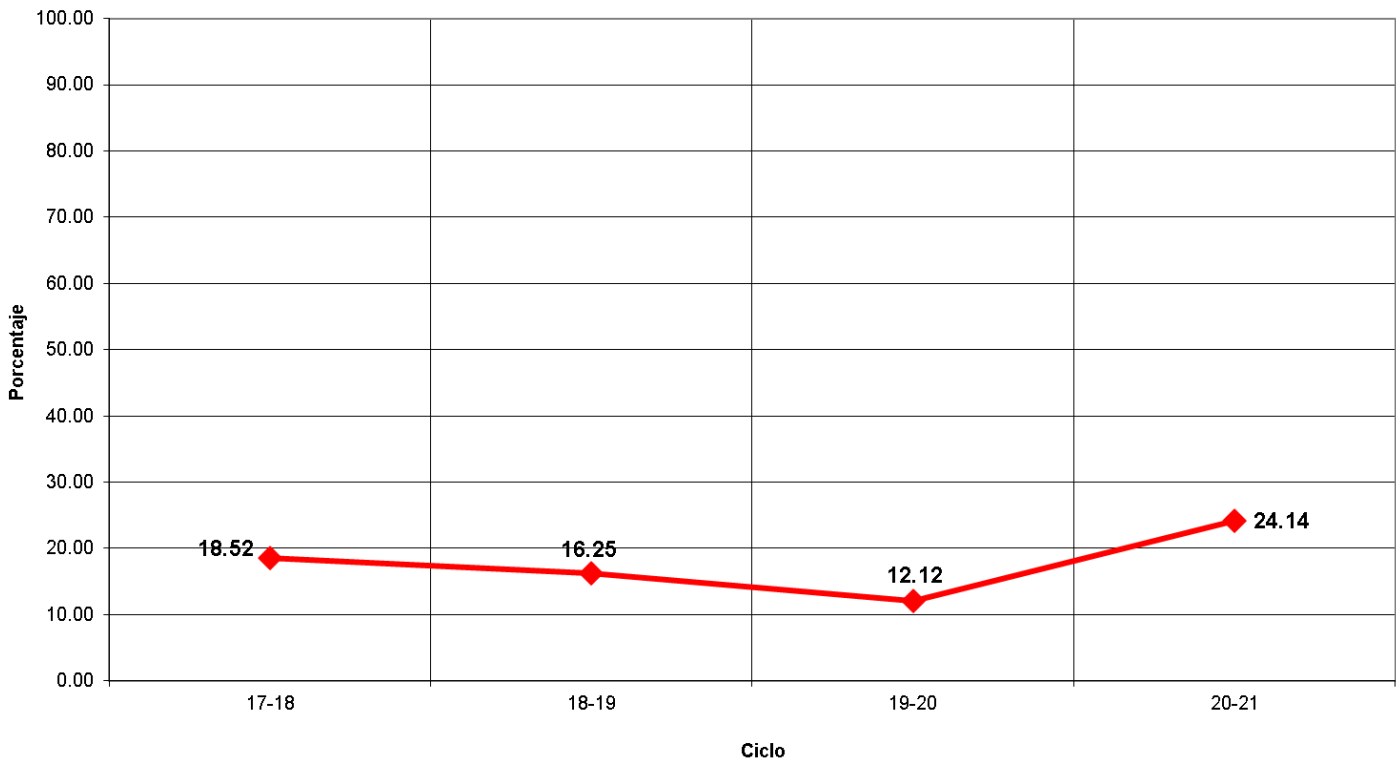

## Indicadores

**Eficiencia Terminal:** permite conocer el porcentaje de alumnos que terminan un Nivel Educativo de manera regular (dentro del tiempo establecido).

Eficiencia Terminal

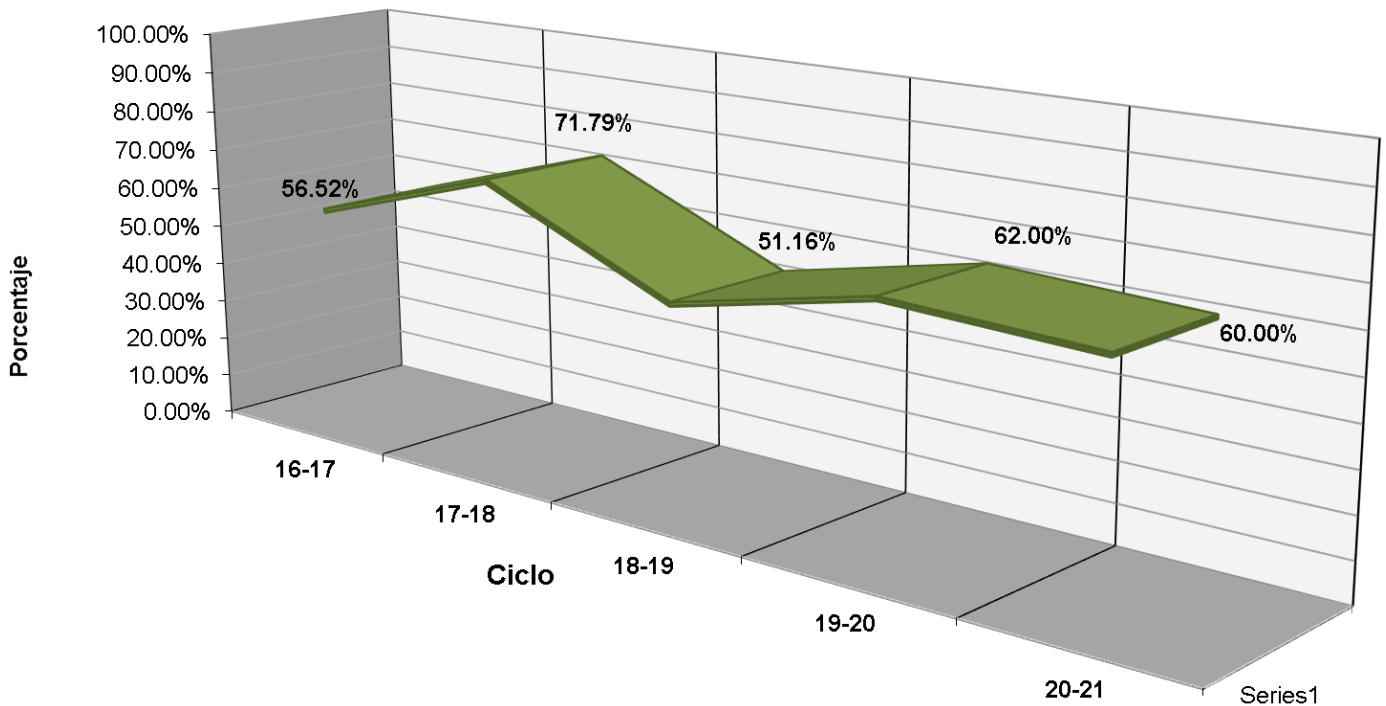



# Indicadores

**Transición:** Es el porcentaje de alumnos que se inscriben de un semestre al siguiente.

PORCENTAJE DE TRANSICIÓN EMSaD 26

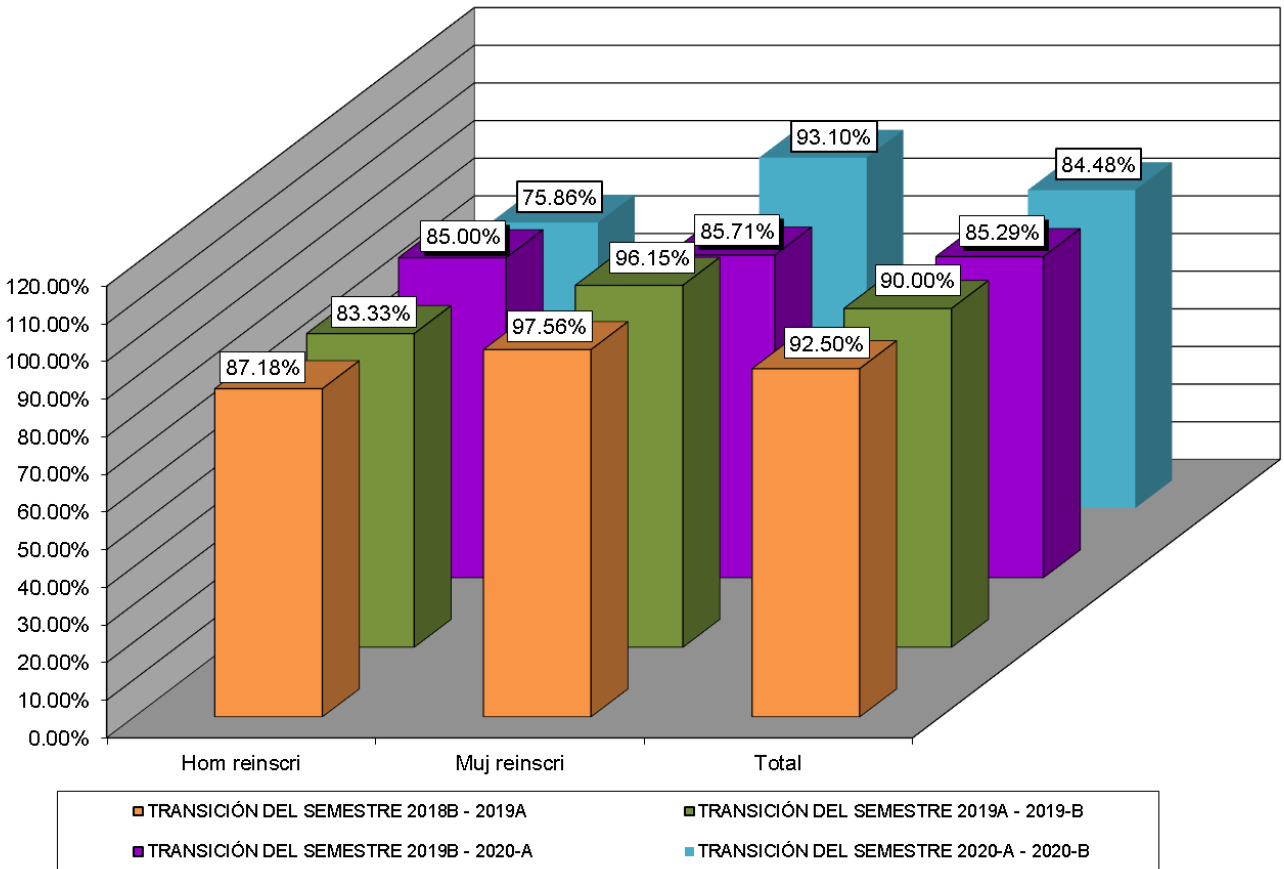



## Fuentes de Información

- **Equipo de cómputo:** Departamento de Informática.  
**Fecha de cierre:** 18 de octubre de 2021.
  
- **Infraestructura:** Dirección de Planeación y Evaluación.  
**Fecha de cierre:** 07 de septiembre de 2021.
  
- **Biblioteca:** Departamento de Innovación y Organización.  
**Fecha de cierre:** 7 de septiembre de 2021.
  
- **Personal:** Departamento de Recursos Humanos.  
**Fecha de cierre:** 23 de septiembre de 2021.
  
- **Población estudiantil:** Departamento de Control Escolar.  
**Fecha de cierre:** 08 de octubre de 2021.
  
- **Becas:** Departamento de Control Escolar.  
**Fecha de cierre:** 08 de octubre de 2021.
  
- **Evento: Muestra Deportiva:** Departamento de Paraescolares.  
**Fecha de cierre:** 20 de septiembre de 2021.

© **Elaboración de Estadística Básica:** Departamento de Investigación Evaluación Educativa.