

- **Colegio de Bachilleres del Estado de San Luis Potosí**

Estadística Básica 2021 - B

EMSaD 21, La Pila



Información General

Información General			
Localidad	La Pila	Región	Huasteca Norte
Municipio	Ciudad Valles	Tipo de población	Rural
Fecha de creación	01/Sep/2011	Tipo de Centro	C
Superficie		Coordinación	HUASTECA NORTE 2
Domicilio	Carretera a San Miguel S/N	Teléfono	4811176912
Página Web	www.emsad21lapila.blogspot.com	Correo Electrónico	emsad21@cbslp.edu.mx

PERSONAL

DIRECTIVOS			DOCENTES			ADMINISTRATIVOS			TOTAL TRABAJADORES		
HOM	MUJ	TOTAL	HOM	MUJ	TOTAL	HOM	MUJ	TOTAL	HOM	MUJ	TOTAL
1	1	2	2	4	6	0	3	3	3	8	11



Infraestructura y equipamiento

NÚMERO DE COMPUTADORAS EN OPERACIÓN									Velocidad de Acceso a Internet en Mb
Total de computadoras	PARA USO DOCENTE		PARA USO ADMINISTRATIVO		PARA USO DE ALUMNOS		PARA USO COMPARTIDO		
	Con Acceso a Internet	Sin Acceso a Internet	Con Acceso a Internet	Sin Acceso a Internet	Con Acceso a Internet	Sin Acceso a Internet	Con Acceso a Internet	Sin Acceso a Internet	
33	3	0	5	0	25	0	0	0	10/2

Biblioteca
591
Volúmenes

AULAS					LABORATORIOS					TALLERES				
IEIFE	MPIO.	PAD. FAM.	OTROS	TOTAL	QUÍMICO	IDIOMAS	INFORMÁTICA	TURISMO	TOTAL	DISEÑO	CONTABILIDAD	ADMÓN.	NUTRICIÓN	TOTAL
2	3	2	0	7	0	0	0	0	0	0	0	0	0	0

ANEXOS								
TIENDA ESC.	BODEGA	VIGILANCIA	INTENDENCIA	A. PARAESC	BIBLIOTECA	PREFECTURA	O. EDUCATIVA	TOTAL
0	2	0	0	0	0	0	1	3



Población turno matutino

Semestre 2021 - B				
Semestre	Alumnos			Grupos
	Mujeres	Hombres	Total	
I	38	50	88	1
III	27	24	51	1
V	29	48	77	1
Total	94	122	216	3

Núcleo de Formación para el Trabajo (iii Semestre)				
Semestre 2021 - B				
Capacitación	Alumnos			Grupos
	Muj	Hom	Total	
Tecnologías de la Información y la Com.	27	24	51	1
Contabilidad				
Turismo				
Lab. Químico				
Diseño Gráfico				
Administración				
Nutrición				
Total	27	24	51	1

Núcleo de Formación para el Trabajo (V Semestre)				
Semestre 2021 - B				
Capacitación	Alumnos			Grupos
	Muj	Hom	Total	
Tecnologías de la Información y la Com.	29	48	77	1
Contabilidad				
Turismo				
Lab. Químico				
Diseño				
Administración				
Nutrición				
Total	29	48	77	1

Egresados por capacitación, Generación 2018 - 2021

EGRESADOS			
CAPACITACIÓN	MUJ	HOM	TOTAL
Tecnologías de la Información y la Com.	44	34	78
Contabilidad			
Turismo			
Laboratorista Químico			
Diseño Gráfico			
Administración			
Nutrición			
Total	44	34	78

Becas

	Semestre 2021 - B			
Tipo de Becas	I Semestre	III Semestre	V Semestre	Total
Promedio	0	5	8	13
Trabajadores	0	0	0	0
Especiales	1	3	1	5
Total	1	8	9	18

Indicadores

Aprobación: Es el porcentaje de alumnos que aprobaron la fase ordinaria de evaluación.

Aprobación

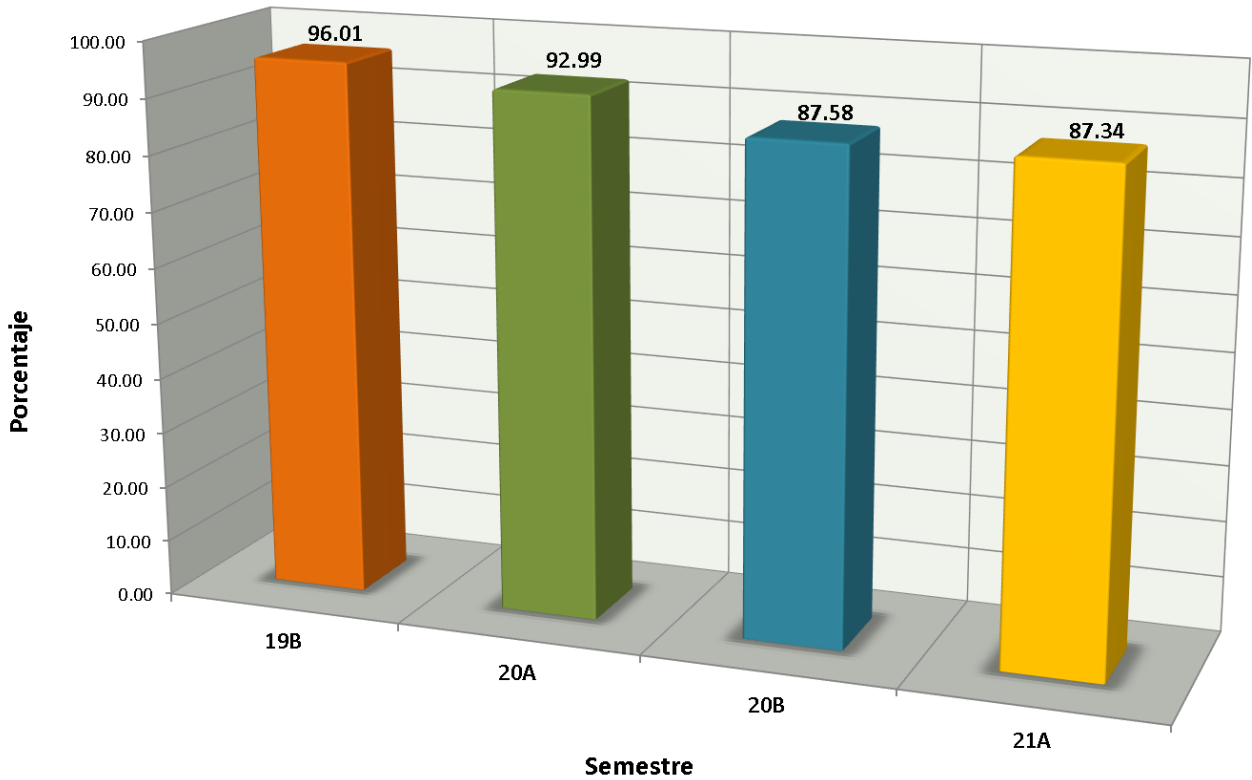

Indicadores

Abandono Escolar: es el total de alumnos que abandonan las actividades escolares antes de concluir algún grado o nivel educativo, expresado como porcentaje del total de alumnos inscritos en el ciclo escolar.

Abandono escolar

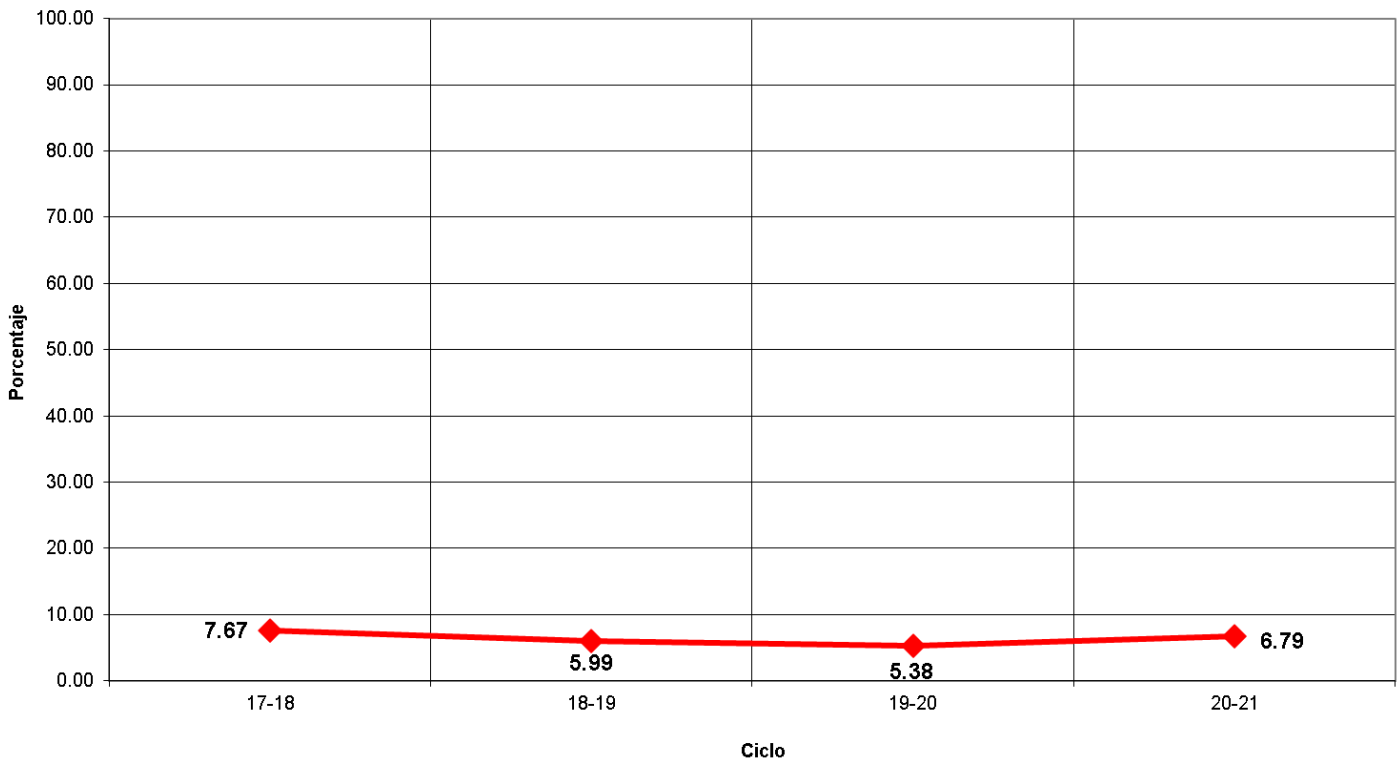

Indicadores

Eficiencia Terminal: permite conocer el porcentaje de alumnos que terminan un Nivel Educativo de manera regular (dentro del tiempo establecido).

Eficiencia Terminal

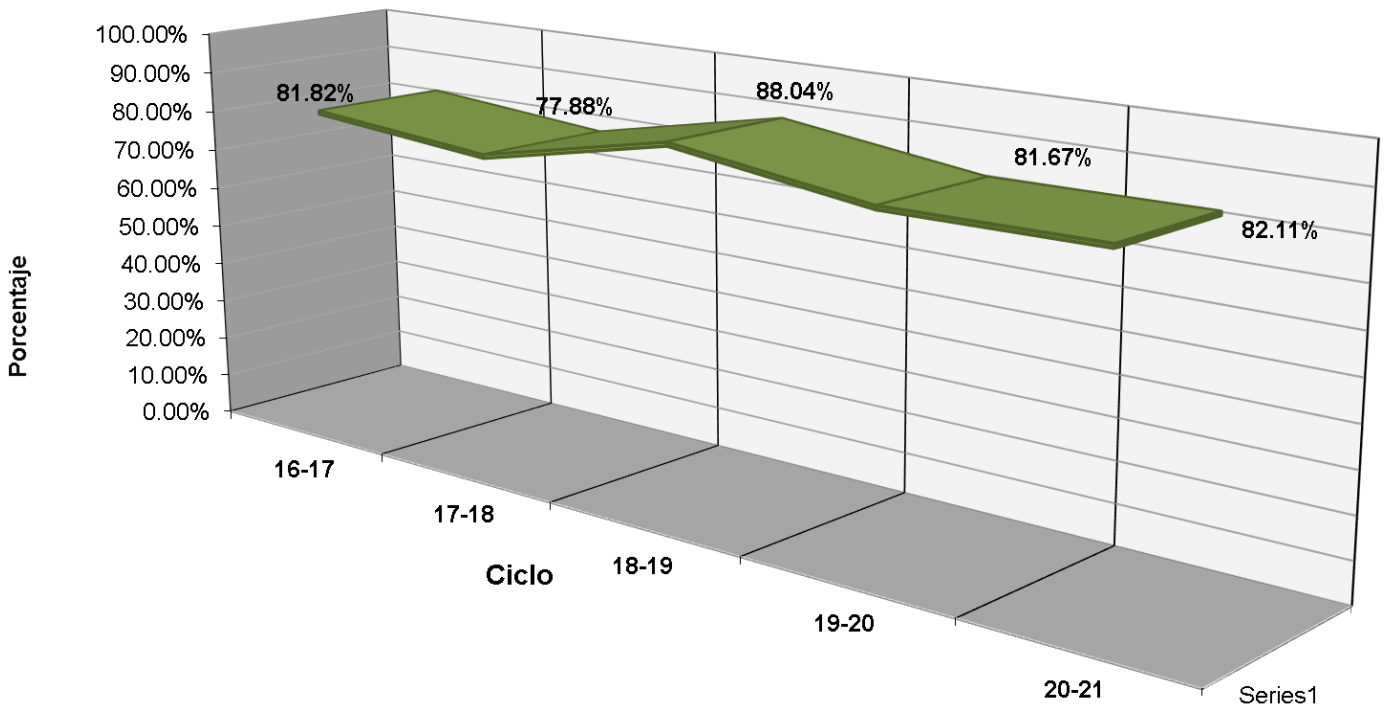

Indicadores

Transición: Es el porcentaje de alumnos que se inscriben de un semestre al siguiente.

PORCENTAJE DE TRANSICIÓN EMSaD 21

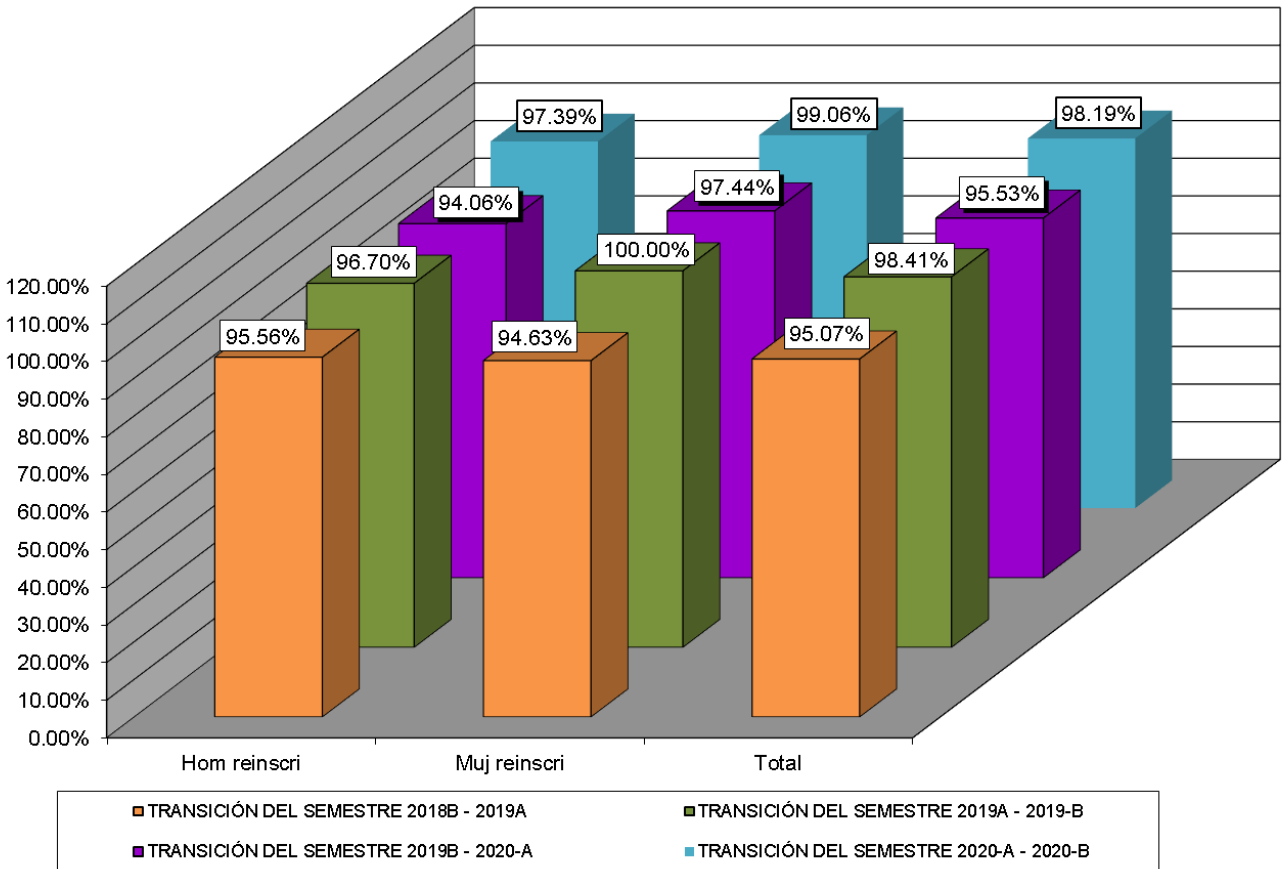



Fuentes de Información

- **Equipo de cómputo:** Departamento de Informática.
Fecha de cierre: 18 de octubre de 2021.

- **Infraestructura:** Dirección de Planeación y Evaluación.
Fecha de cierre: 07 de septiembre de 2021.

- **Biblioteca:** Departamento de Innovación y Organización.
Fecha de cierre: 7 de septiembre de 2021.

- **Personal:** Departamento de Recursos Humanos.
Fecha de cierre: 23 de septiembre de 2021.

- **Población estudiantil:** Departamento de Control Escolar.
Fecha de cierre: 08 de octubre de 2021.

- **Becas:** Departamento de Control Escolar.
Fecha de cierre: 08 de octubre de 2021.

- **Evento: Muestra Deportiva:** Departamento de Paraescolares.
Fecha de cierre: 20 de septiembre de 2021.

© **Elaboración de Estadística Básica:** Departamento de Investigación Evaluación Educativa.