



Colegio de Bachilleres del Estado de San Luis Potosí

Estadística Básica 2021 - B

EMSaD 15, Ojo de Agua del Toro



Información General

Información General			
Localidad	Ojo de Agua del Toro	Región	Centro Media
Municipio	Cerritos	Tipo de población	Rural
Fecha de creación	24/Agosto/2010	Tipo de Centro	B
Superficie		Coordinación	MEDIA
Domicilio	Conocido, C.P. 79413	Teléfono	
Página Web		Correo Electrónico	emsad15@cbslp.edu.mx

PERSONAL

DIRECTIVOS			DOCENTES			ADMINISTRATIVOS			TOTAL TRABAJADORES		
HOM	MUJ	TOTAL	HOM	MUJ	TOTAL	HOM	MUJ	TOTAL	HOM	MUJ	TOTAL
1	0	1	2	2	4	2	0	2	5	2	7



Infraestructura y equipamiento

NÚMERO DE COMPUTADORAS EN OPERACIÓN									Velocidad de Acceso a Internet en Mb
Total de computadoras	PARA USO DOCENTE		PARA USO ADMINISTRATIVO		PARA USO DE ALUMNOS		PARA USO COMPARTIDO		
	Con Acceso a Internet	Sin Acceso a Internet	Con Acceso a Internet	Sin Acceso a Internet	Con Acceso a Internet	Sin Acceso a Internet	Con Acceso a Internet	Sin Acceso a Internet	
22	0	0	2	0	20	0	0	0	0.76/0

Biblioteca
717
Volúmenes

AULAS					LABORATORIOS					TALLERES				
IEIFE	MPIO.	PAD. FAM.	OTROS	TOTAL	QUÍMICO	IDIOMAS	INFORMÁTICA	TURISMO	TOTAL	DISEÑO	CONTABILIDAD	ADMÓN.	NUTRICIÓN	TOTAL
2	0	2	1	5	0	0	1	0	1	0	0	0	0	0

ANEXOS								
TIENDA ESC.	BODEGA	VIGILANCIA	INTENDENCIA	A. PARAESC	BIBLIOTECA	PREFECTURA	O. EDUCATIVA	TOTAL
0	0	0	0	0	0	0	0	0



Población turno matutino

Semestre 2021 - B				
Semestre	Alumnos			Grupos
	Mujeres	Hombres	Total	
I	12	9	21	1
III	8	11	19	1
V	12	11	23	1
Total	32	31	63	3

Núcleo de Formación para el Trabajo (III Semestre)				
Semestre 2021 - B				
	Alumnos			Grupos
	Muj	Hom	Total	
Capacitación				
Tecnologías de la Información y la Com.	8	11	19	1
Contabilidad				
Turismo				
Lab. Químico				
Diseño Gráfico				
Administración				
Nutrición				
Total	8	11	19	1

Núcleo de Formación para el Trabajo (V Semestre)				
Semestre 2021 - B				
	Alumnos			Grupos
	Muj	Hom	Total	
Capacitación				
Tecnologías de la Información y la Com.	12	11	23	1
Contabilidad				
Turismo				
Lab. Químico				
Diseño				
Administración				
Nutrición				
Total	12	11	23	1

Egresados por capacitación, Generación 2018 - 2021

EGRESADOS			
CAPACITACIÓN	MUJ	HOM	TOTAL
Tecnologías de la Información y la Com.	14	8	22
Contabilidad			
Turismo			
Laboratorista Químico			
Diseño Gráfico			
Administración			
Nutrición			
Total	14	8	22

Becas

	Semestre 2021 - B			
Tipo de Becas	I Semestre	III Semestre	V Semestre	Total
Promedio	0	2	2	4
Trabajadores	0	0	0	0
Especiales	2	2	.5	4.5
Total	2	4	2.5	8.5

Indicadores

Aprobación: Es el porcentaje de alumnos que aprobaron la fase ordinaria de evaluación.

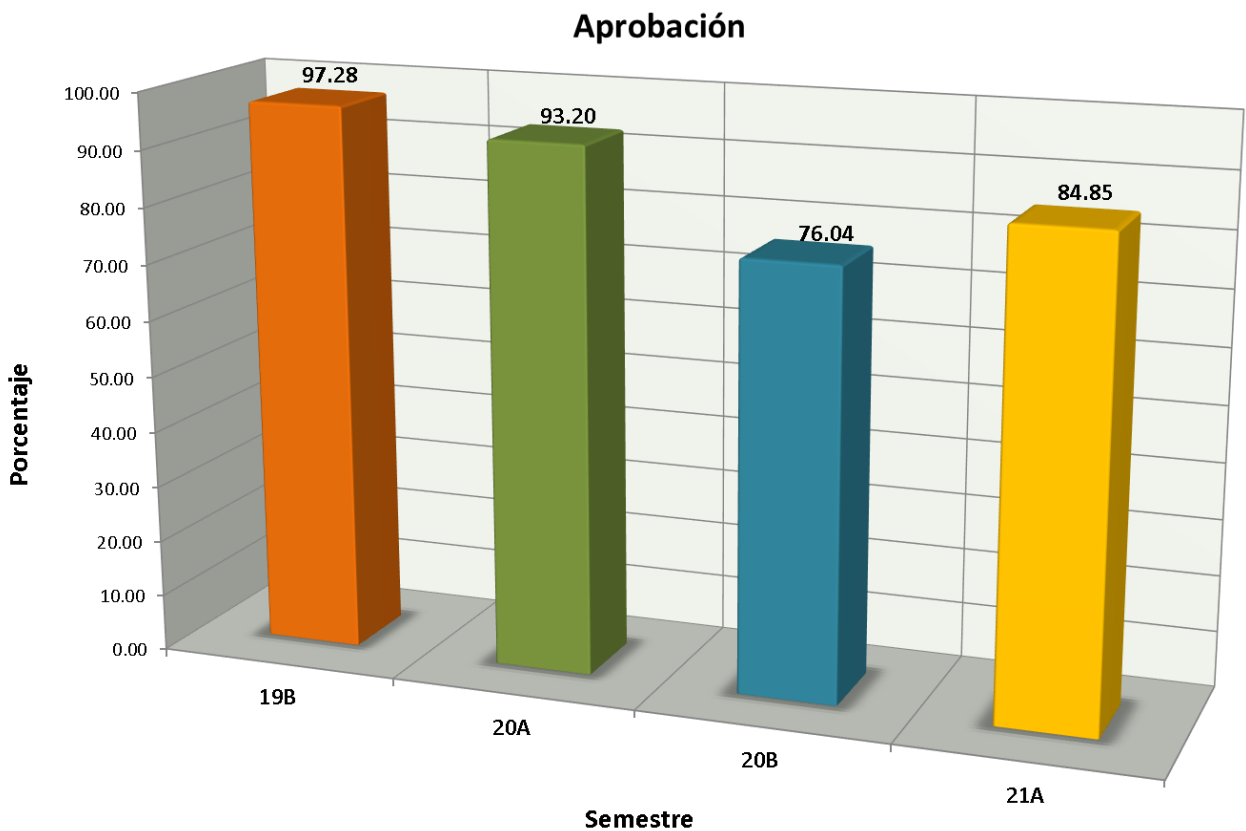

Indicadores

Abandono Escolar: es el total de alumnos que abandonan las actividades escolares antes de concluir algún grado o nivel educativo, expresado como porcentaje del total de alumnos inscritos en el ciclo escolar.

Abandono escolar

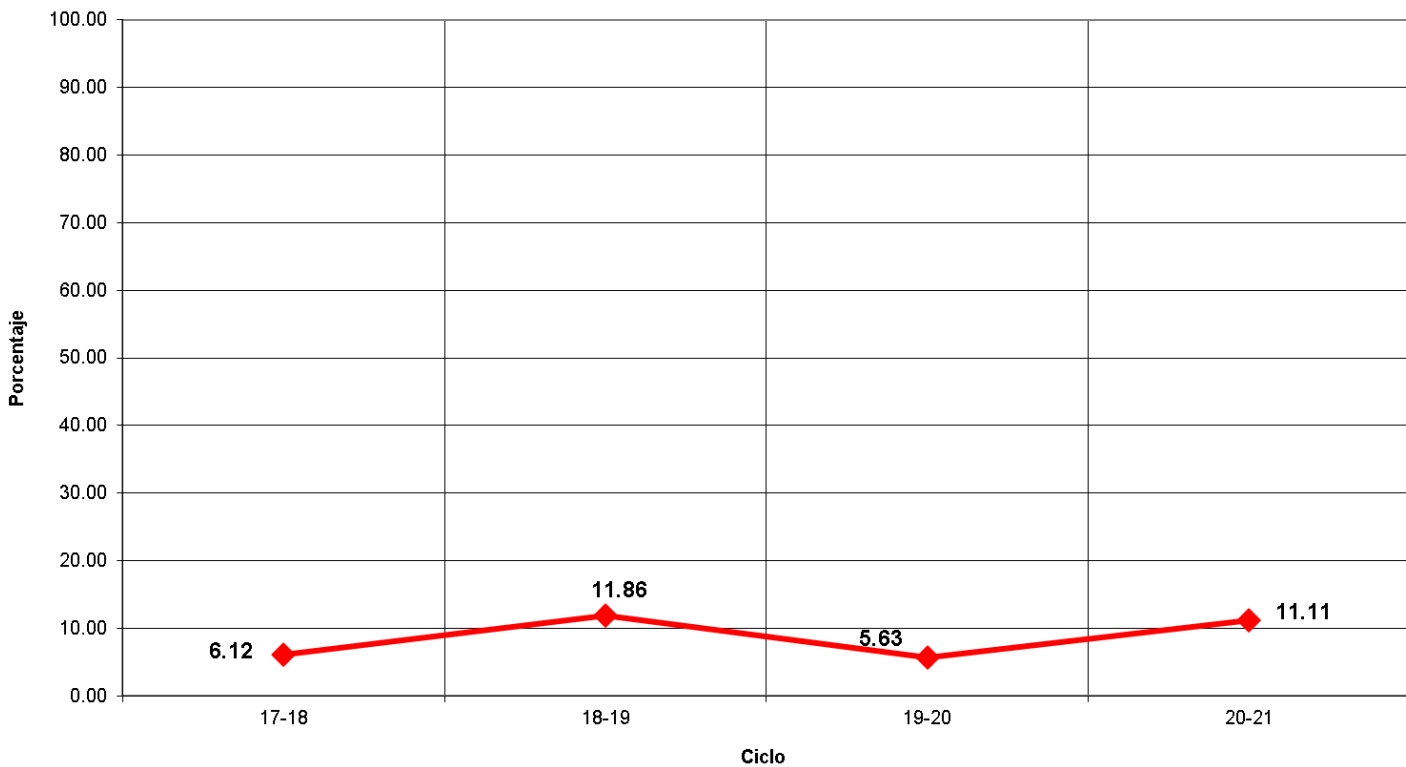

Indicadores

Eficiencia Terminal: permite conocer el porcentaje de alumnos que terminan un Nivel Educativo de manera regular (dentro del tiempo establecido).

Eficiencia Terminal

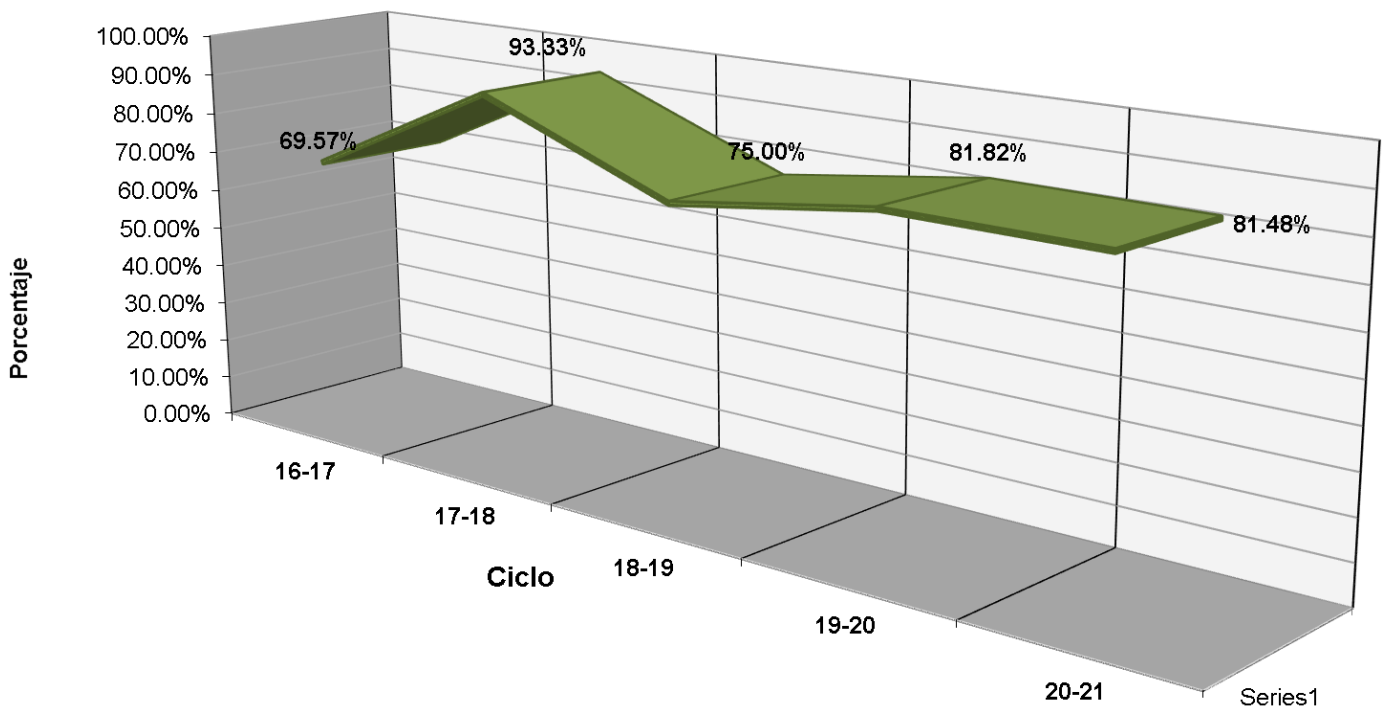

Indicadores

Transición: Es el porcentaje de alumnos que se inscriben de un semestre al siguiente.

PORCENTAJE DE TRANSICIÓN EMSaD 15

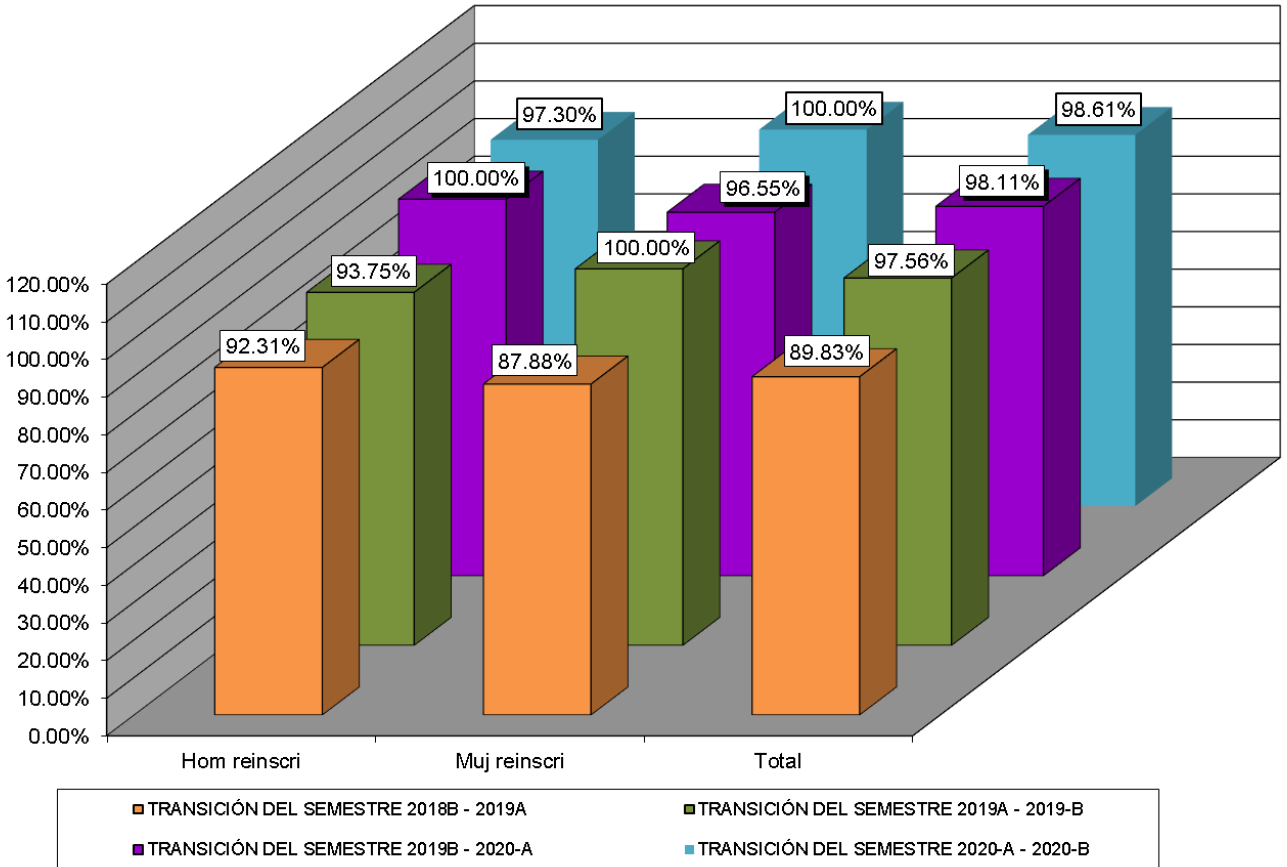



Fuentes de Información

- **Equipo de cómputo:** Departamento de Informática.
Fecha de cierre: 18 de octubre de 2021.

- **Infraestructura:** Dirección de Planeación y Evaluación.
Fecha de cierre: 07 de septiembre de 2021.

- **Biblioteca:** Departamento de Innovación y Organización.
Fecha de cierre: 7 de septiembre de 2021.

- **Personal:** Departamento de Recursos Humanos.
Fecha de cierre: 23 de septiembre de 2021.

- **Población estudiantil:** Departamento de Control Escolar.
Fecha de cierre: 08 de octubre de 2021.

- **Becas:** Departamento de Control Escolar.
Fecha de cierre: 08 de octubre de 2021.

- **Evento: Muestra Deportiva:** Departamento de Paraescolares.
Fecha de cierre: 20 de septiembre de 2021.

© **Elaboración de Estadística Básica:** Departamento de Investigación Evaluación Educativa.