



Colegio de Bachilleres del Estado de San Luis Potosí

Estadística Básica 2021 - B

EMSaD 07, Santo Domingo



Información General

Información General			
Localidad	Ejido la Pitahaya, Santo Domingo	Región	Centro
Municipio	Santa María del Río	Tipo de población	Rural
Fecha de creación	09/Junio/2000	Tipo de Centro	C
Superficie		Coordinación	CENTRO
Domicilio	Carr. 57, km. 128, Col. Santa María del Río	Teléfono	
Página Web		Correo Electrónico	emsad07@cbslp.edu.mx

PERSONAL											
DIRECTIVOS			DOCENTES			ADMINISTRATIVOS			TOTAL TRABAJADORES		
HOM	MUJ	TOTAL	HOM	MUJ	TOTAL	HOM	MUJ	TOTAL	HOM	MUJ	TOTAL
2	0	2	2	3	5	0	3	3	4	6	10



Población turno matutino

Semestre 2021 - B				
Semestre	Alumnos			Grupos
	Mujeres	Hombres	Total	
I	31	20	51	1
III	20	18	38	1
V	16	10	26	1
Total	67	48	115	3

Núcleo de Formación para el Trabajo (III Semestre)				
Semestre 2021 - B				
	Alumnos			Grupos
	Muj	Hom	Total	
Capacitación				
Tecnologías de la Información y la Com.	20	18	38	1
Contabilidad				
Turismo				
Lab. Químico				
Diseño Gráfico				
Administración				
Nutrición				
Total	20	18	38	1

Núcleo de Formación para el Trabajo (VI Semestre)				
Semestre 2021 - B				
	Alumnos			Grupos
	Muj	Hom	Total	
Capacitación				
Tecnologías de la Información y la Com.	16	10	26	1
Contabilidad				
Turismo				
Lab. Químico				
Diseño				
Administración				
Nutrición				
Total	16	10	26	1

Egresados por capacitación, Generación 2018 - 2021

EGRESADOS			
CAPACITACIÓN	MUJ	HOM	TOTAL
Tecnologías de la Información y la Com.	22	19	41
Contabilidad			
Turismo			
Laboratorista Químico			
Diseño Gráfico			
Administración			
Nutrición			
Total	22	19	41

Becas

	Semestre 2021 - B			
Tipo de Becas	I Semestre	III Semestre	V Semestre	Total
Promedio	0	3	3	6
Trabajadores	0	0	0	0
Especiales	0	.5	4.5	5
Total	0	4	7.5	11

Indicadores

Aprobación: Es el porcentaje de alumnos que aprobaron la fase ordinaria de evaluación.

Aprobación

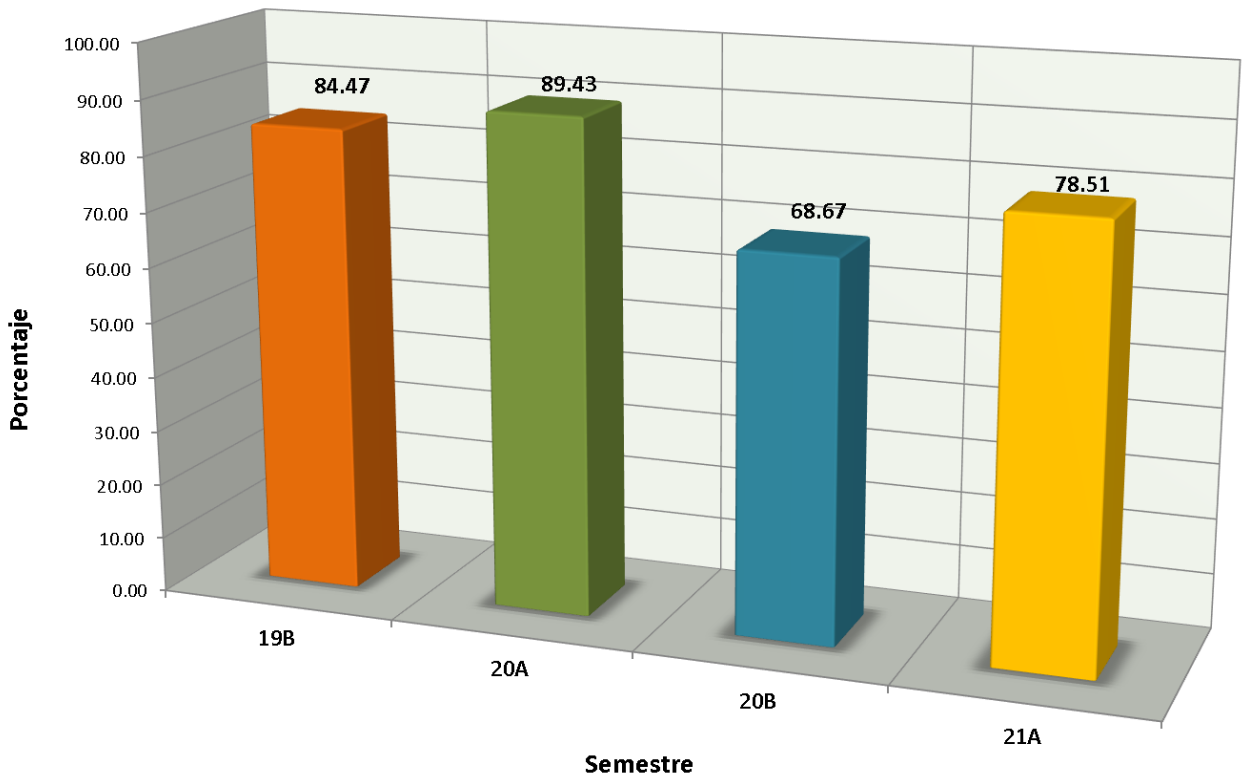

Indicadores

Abandono Escolar: es el total de alumnos que abandonan las actividades escolares antes de concluir algún grado o nivel educativo, expresado como porcentaje del total de alumnos inscritos en el ciclo escolar.

Abandono escolar

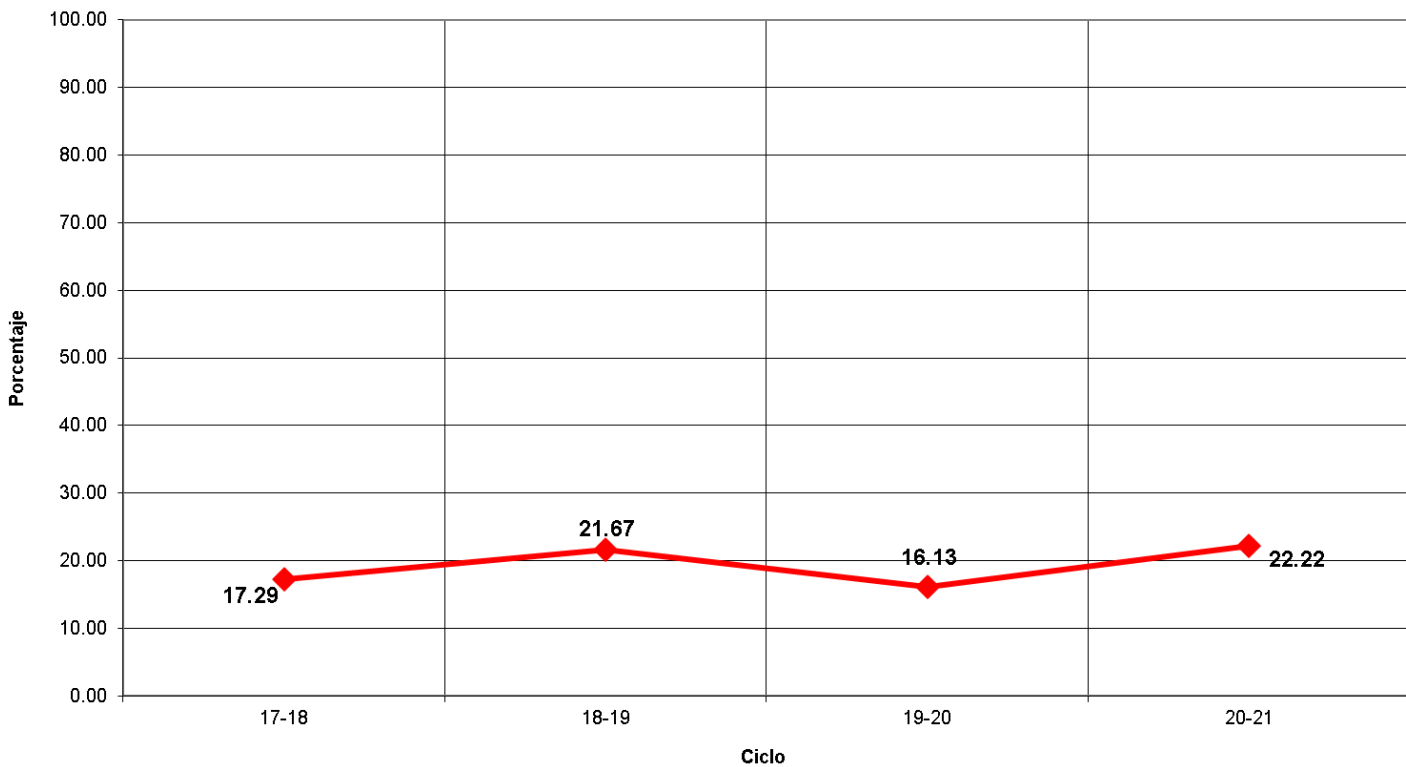

Indicadores

Eficiencia Terminal: permite conocer el porcentaje de alumnos que terminan un Nivel Educativo de manera regular (dentro del tiempo establecido).

Eficiencia Terminal

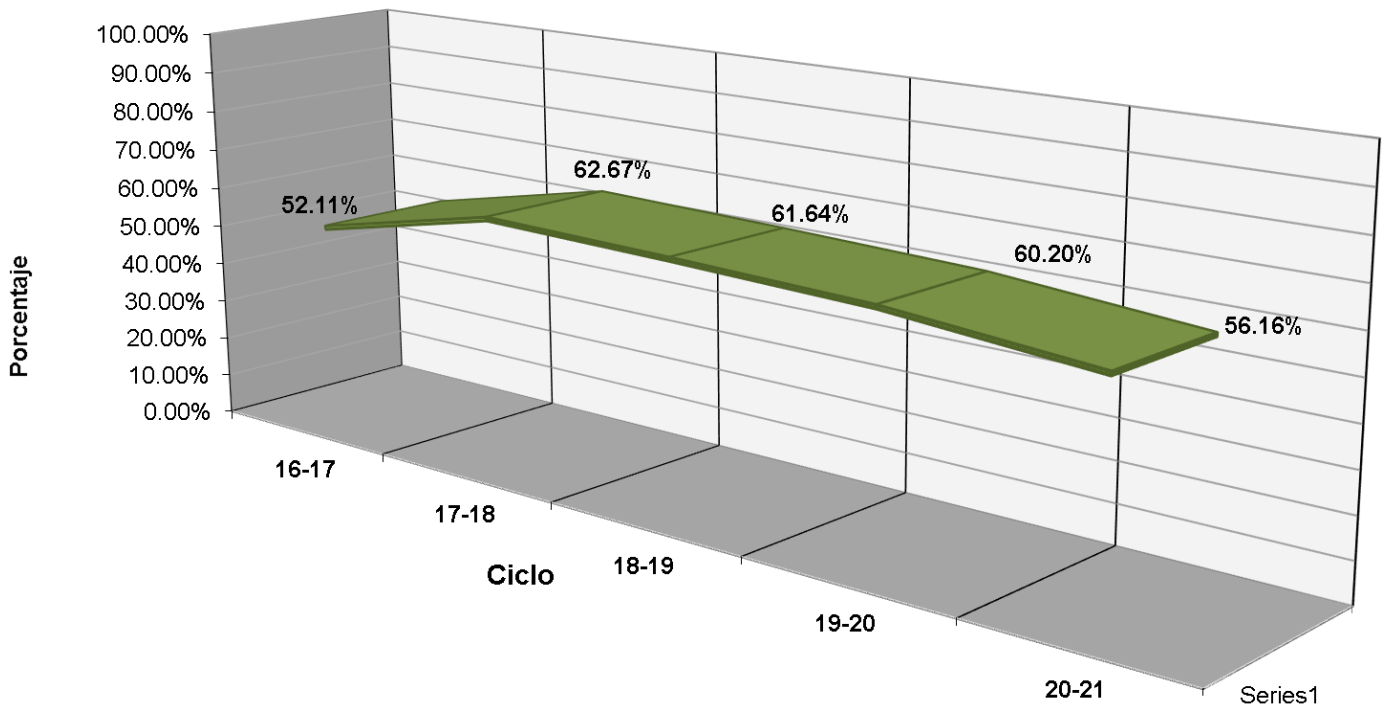

Indicadores

Transición: Es el porcentaje de alumnos que se inscriben de un semestre al siguiente.

PORCENTAJE DE TRANSICIÓN EMSaD 07

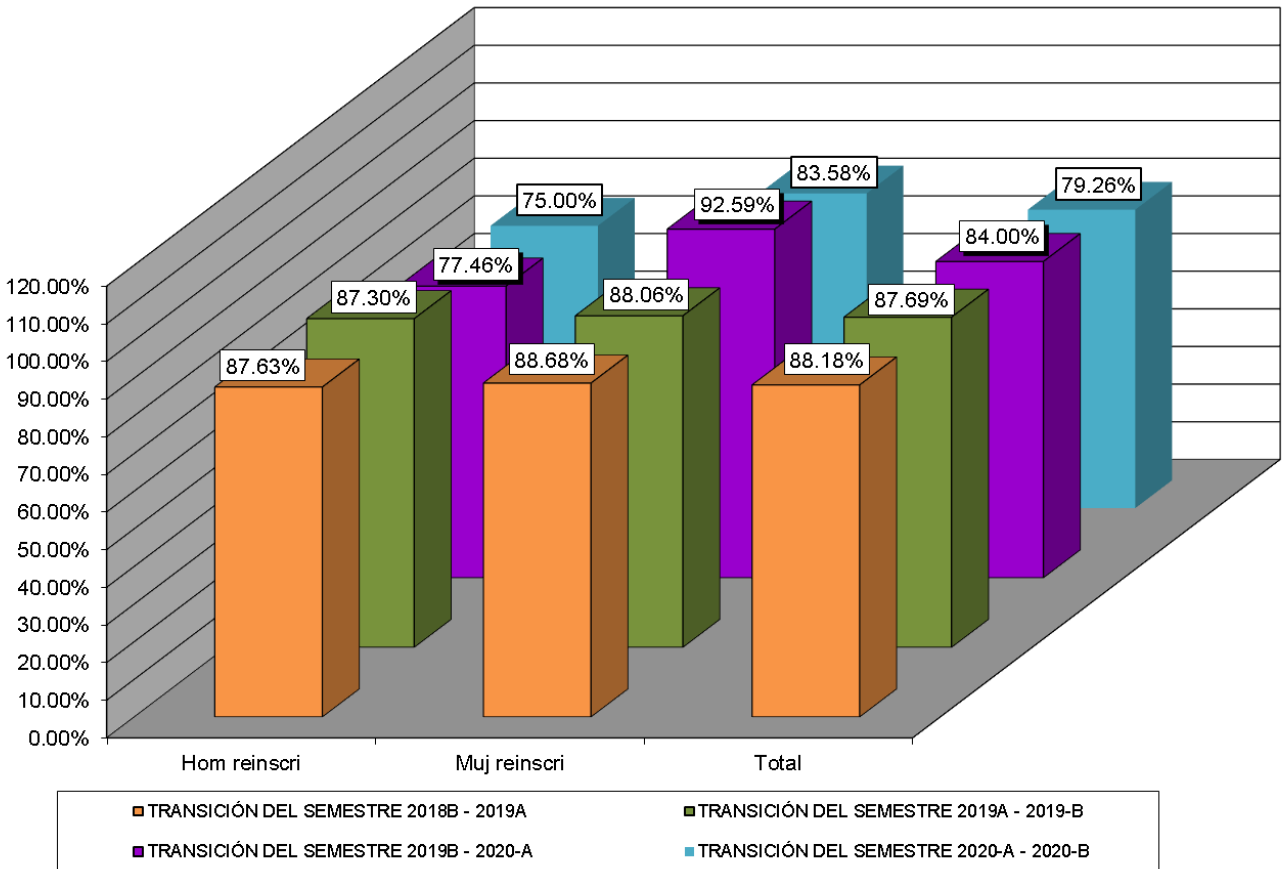



Fuentes de Información

- **Equipo de cómputo:** Departamento de Informática.
Fecha de cierre: 18 de octubre de 2021.

- **Infraestructura:** Dirección de Planeación y Evaluación.
Fecha de cierre: 07 de septiembre de 2021.

- **Biblioteca:** Departamento de Innovación y Organización.
Fecha de cierre: 7 de septiembre de 2021.

- **Personal:** Departamento de Recursos Humanos.
Fecha de cierre: 23 de septiembre de 2021.

- **Población estudiantil:** Departamento de Control Escolar.
Fecha de cierre: 08 de octubre de 2021.

- **Becas:** Departamento de Control Escolar.
Fecha de cierre: 08 de octubre de 2021.

- **Evento: Muestra Deportiva:** Departamento de Paraescolares.
Fecha de cierre: 20 de septiembre de 2021.

© **Elaboración de Estadística Básica:** Departamento de Investigación Evaluación Educativa.