



Colegio de Bachilleres del Estado de San Luis Potosí

Estadística Básica 2018 - B

Plantel 34, El Pujal



Información General

Información General			
Localidad	El Pujal	Región	Huasteca
Municipio	Ciudad Valles	Tipo de población	Rural
Fecha de creación	1992	Tipo de Plantel	A
Superficie	20,000 m ²	Coordinación	HUASTECA NORTE 2
Domicilio	Veracruz No. 90, Esq. Con Torreón, Col. Guadalupe C.P. 79260	Teléfono	(01-481) 36 6 20 70
Página Web		Correo Electrónico	plantel34@cbslp.edu.mx

PERSONAL											
DIRECTIVOS			DOCENTES			ADMINISTRATIVOS			TOTAL TRABAJADORES		
MUJ	HOM	TOTAL	MUJ	HOM	TOTAL	MUJ	HOM	TOTAL	MUJ	HOM	TOTAL
0	1	1	2	8	10	3	10	13	5	19	24



Infraestructura y equipamiento

NÚMERO DE COMPUTADORAS EN OPERACIÓN									Velocidad de Acceso a Internet en Mb
Total de computadoras	PARA USO DOCENTE		PARA USO ADMINISTRATIVO		PARA USO DE ALUMNOS		PARA USO COMPARTIDO		
	Con Acceso a Internet	Sin Acceso a Internet	Con Acceso a Internet	Sin Acceso a Internet	Con Acceso a Internet	Sin Acceso a Internet	Con Acceso a Internet	Sin Acceso a Internet	
25	0	0	3	2	20	0	0	0	10/10 por 30 días

Biblioteca
532
Volúmenes

AULAS					LABORATORIOS					TALLERES				
IEIFE	MPIO.	PAD. FAM.	OTROS	TOTAL	MULTID.	IDIOMAS	INFORMÁTICA	OTROS	TOTAL	DISEÑO	CONTABILIDAD	TURISMO	OTROS	TOTAL
4	4	0	0	8	1	1	1	0	3	0	0	0	0	0

ANEXOS								
TIENDA ESC.	BODEGA	VIGILANCIA	INTENDENCIA	A. PARAESC	BIBLIOTECA	PREFECTURA	OTROS	TOTAL
1	1	0	0	1	0	0	0	3

Población turno matutino

Semestre 2018 - B				
Semestre	Alumnos			Grupos
	Mujeres	Hombres	Total	
I	50	64	114	3
III	58	52	110	3
V	42	49	91	3
Total	150	165	315	9

Núcleo de Formación para el Trabajo (III Semestre)				
Semestre 2018 - B				
	Alumnos			Grupos
	Muj	Hom	Total	
Capacitación				
Tecnologías de la Información y la Com.	33	39	72	2
Contabilidad	25	13	38	1
Turismo				
Lab. Químico				
Diseño Gráfico				
Administración				
Nutrición				
Total	58	52	110	3

Núcleo de Formación para el Trabajo (V Semestre)				
Semestre 2018 - B				
	Alumnos			Grupos
	Muj	Hom	Total	
Capacitación				
Informática	24	34	58	2
Contabilidad	18	15	33	1
Turismo				
Lab. Químico				
Diseño				
Administración				
Nutrición				
Total	42	49	91	3

Egresados por capacitación,

Generación 2015 - 2018

EGRESADOS			
CAPACITACIÓN	MUJ	HOM	TOTAL
Contabilidad	14	15	29
Informática	22	33	55
Diseño			
Laboratorista Químico			
Turismo			
Administración			
Nutrición			
Total	36	48	84

Becas

Tipo de Becas	Semestre 2018 - B			
	I Semestre	III Semestre	V Semestre	Total
Promedio	0	8	10	18
Trabajadores	0	0	0	0
Especiales	2.5	0.5	2	5
Total	2.5	8.5	12	23

Apoyo Federal

SUBSECRETARIA DE EDUCACIÓN MEDIA SUPERIOR (SEMS) PROSPERA (PROGRAMA DE INCLUSIÓN SOCIAL)			
TIPO DE BECA	HOM	MUJ	TOTAL
Becas Oportunidades (Prospera)	SIN DATO	SIN DATO	258
Excelencia			
Ingreso	1	2	3
Militares Ingreso			
Permanencia	4	4	8
Militares Permanencia			
Reinserción			
Hijos de Policías Federales			
Discapacidad			
Transporte	6	3	9
Extemporáneas	2	5	7
Abandono			
TOTAL	13	14	285

Indicadores

Aprobación: Es el porcentaje de alumnos que aprobaron la fase ordinaria de evaluación.

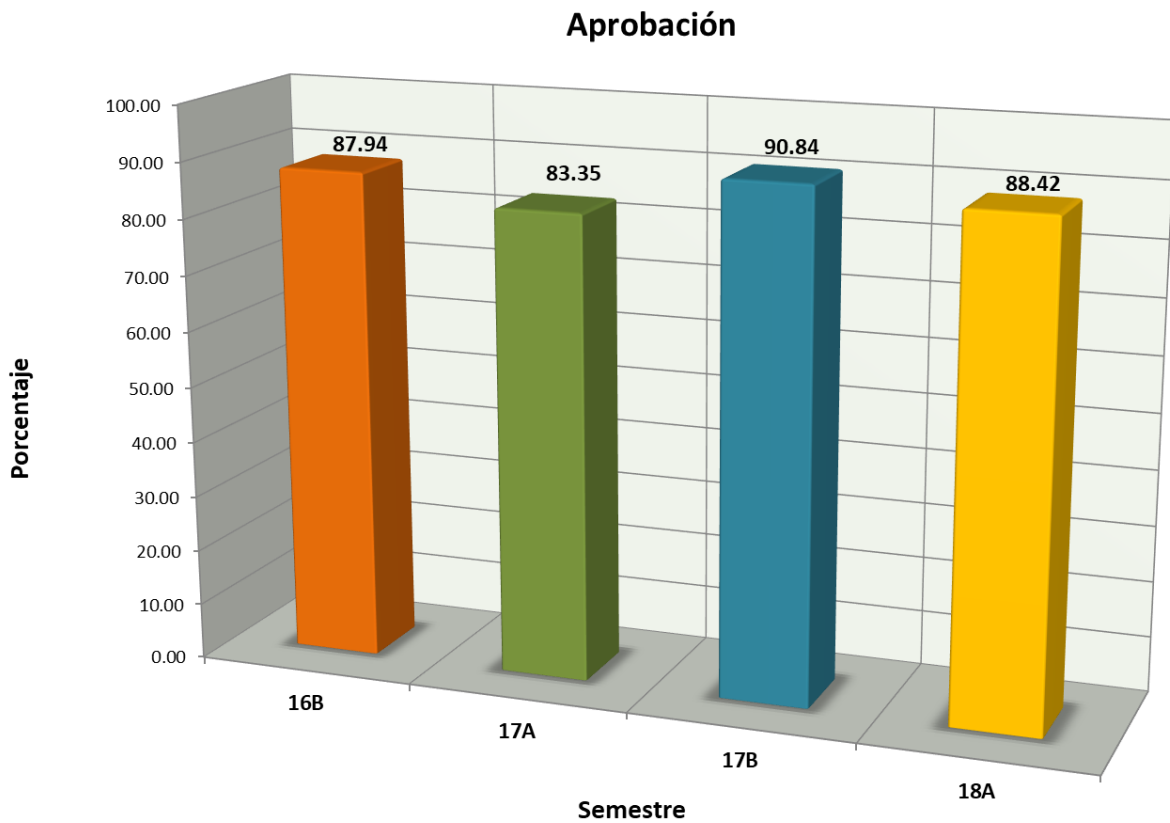

Indicadores

Abandono Escolar: es el total de alumnos que abandonan las actividades escolares antes de concluir algún grado o nivel educativo, expresado como porcentaje del total de alumnos inscritos en el ciclo escolar.

Abandono escolar

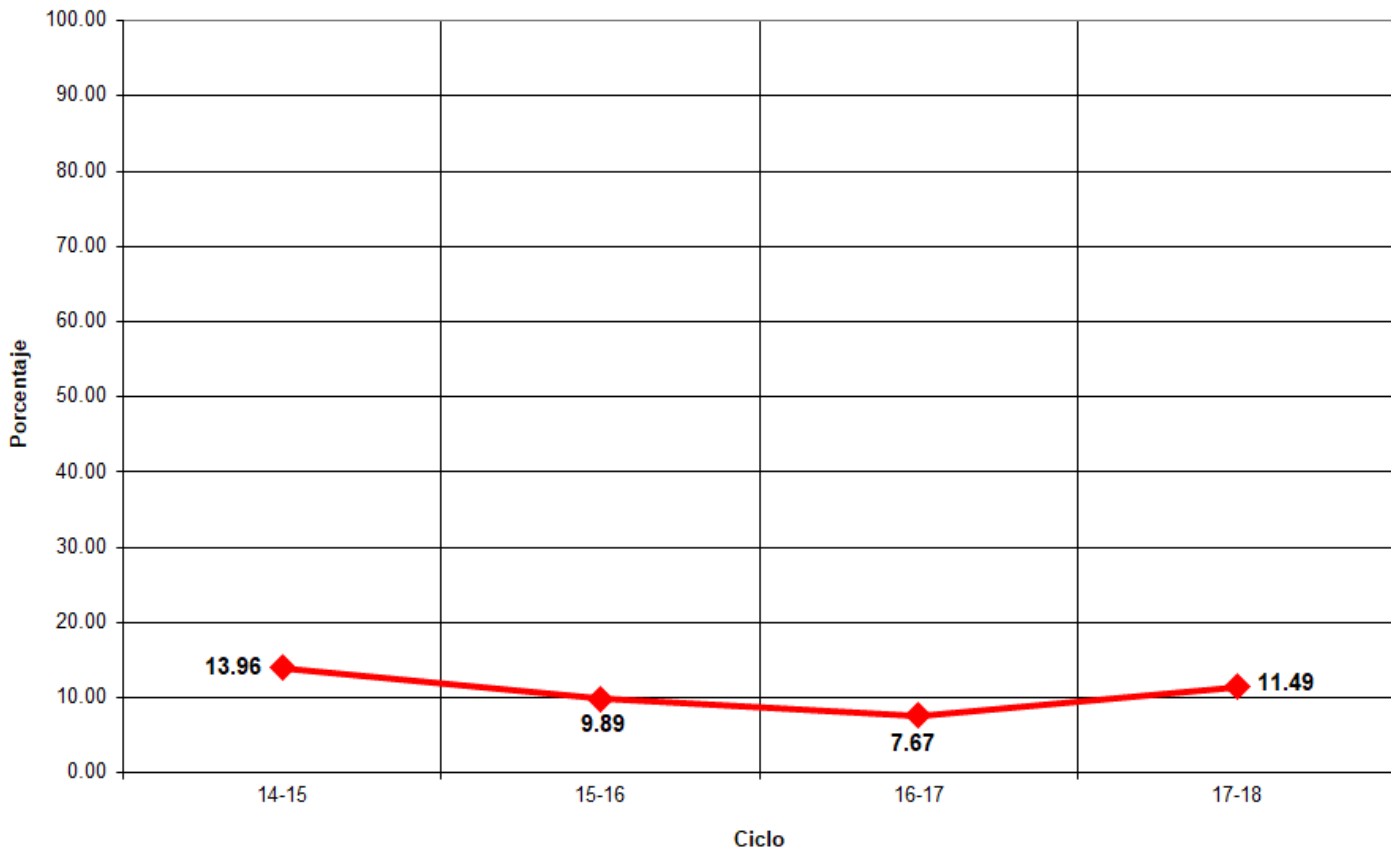

Indicadores

Eficiencia Terminal: permite conocer el porcentaje de alumnos que terminan un Nivel Educativo de manera regular (dentro del tiempo establecido).

Eficiencia Terminal

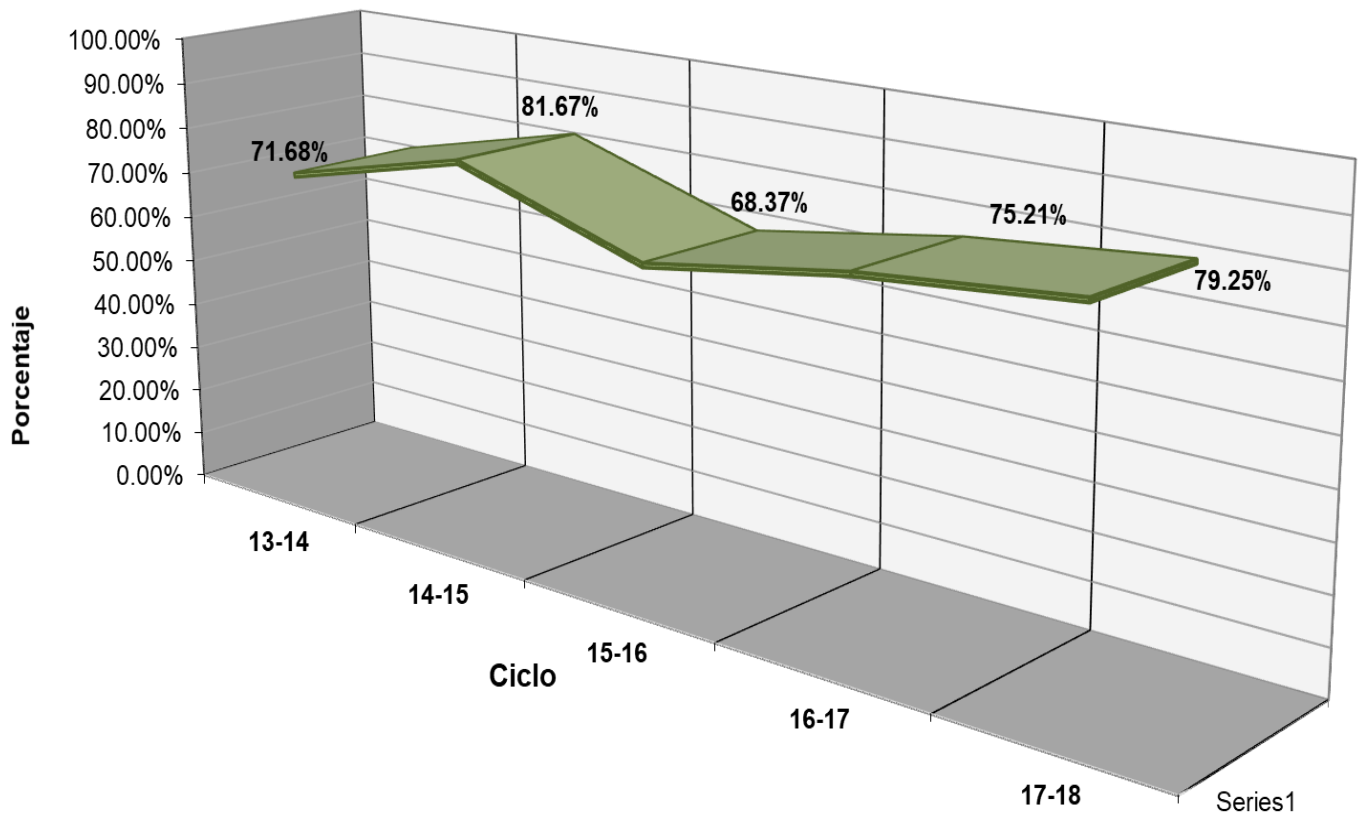



Fuentes de Información

- **Equipo de cómputo:** Departamento de Informática.
Fecha de cierre: 22 de marzo de 2019.
- **Infraestructura:** Dirección de Planeación y Evaluación.
Fecha de cierre: 9 de octubre de 2018.
- **Biblioteca:** Departamento de Servicios Educativos.
Fecha de cierre: 13 de septiembre de 2018.
- **Personal:** Departamento de Recursos Humanos.
Fecha de cierre: 01 de octubre de 2018.
- **Población estudiantil:** Departamento de Control Escolar.
Fecha de cierre: 7 de diciembre de 2018.
- **Becas:** Departamento de Control Escolar.
Fecha de cierre: 7 de diciembre de 2018.
- **Informe de Jornadas Académicas por Competencias (JAC):**
Departamento de Jefatura de Materias.
Fecha de cierre: 11 de diciembre de 2018.
- **Olimpiadas de Conocimiento:** Departamento de Jefatura de Materias.
Fecha de cierre: 11 de diciembre de 2018.
- **Becas de Apoyo Federal:** Departamento de Planeación Educativa.
Prospera:
Fecha de cierre: 14 de diciembre de 2018.

Media Superior

Fecha de cierre: 19 de diciembre de 2018.

- ⊗ **Elaboración de Estadística Básica e Indicadores:** Departamento de Evaluación Educativa.