



Colegio de Bachilleres del Estado de San Luis Potosí

Estadística Básica 2018 - B

Plantel 28, San Luis V



Información General

Información General			
Localidad	San Luis Potosí	Región	Centro
Municipio	San Luis Potosí	Tipo de población	Urbana
Fecha de creación	1989	Tipo de Plantel	C
Superficie	12,970 m ²	Coordinación	CENTRO
Domicilio	Concepción Macías No. 500, Col. Graciano Sánchez C.P. 78370	Teléfono	8 20 33 88 y 8 20 66 66
Página Web		Correo Electrónico	plantel28@cbslp.edu.mx

PERSONAL											
DIRECTIVOS			DOCENTES			ADMINISTRATIVOS			TOTAL TRABAJADORES		
MUJ	HOM	TOTAL	MUJ	HOM	TOTAL	MUJ	HOM	TOTAL	MUJ	HOM	TOTAL
2	1	3	22	26	48	23	17	40	47	44	91



Infraestructura y equipamiento

Total de computadoras	NÚMERO DE COMPUTADORAS EN OPERACIÓN								Velocidad de Acceso a Internet en Mb
	PARA USO DOCENTE		PARA USO ADMINISTRATIVO		PARA USO DE ALUMNOS		PARA USO COMPARTIDO		
	Con Acceso a Internet	Sin Acceso a Internet	Con Acceso a Internet	Sin Acceso a Internet	Con Acceso a Internet	Sin Acceso a Internet	Con Acceso a Internet	Sin Acceso a Internet	
182	5	0	29	1	106	36	5	0	200 mbs/200 mbs - 30 mbs / 10 mbs - 200 mbs / 20 mbs

Biblioteca
5996
Volúmenes

AULAS					LABORATORIOS				TALLERES					
IEIFE	MPIO.	PAD. FAM.	OTROS	TOTAL	MULTID.	IDIOMAS	INFORMÁTICA	OTROS	TOTAL	DISEÑO	CONTABILIDAD	TURISMO	OTROS	TOTAL
21	0	0	0	21	1	1	1	0	3	1	1	1	0	3

ANEXOS								
TIENDA ESC.	BODEGA	VIGILANCIA	INTENDENCIA	A. PARAESC	BIBLIOTECA	PREFECTURA	OTROS	TOTAL
1	4	1	1	3	1	1	1	13

Población turno matutino

Semestre 2018 - B				
Semestre	Alumnos			Grupos
	Mujeres	Hombres	Total	
I	199	182	381	7
III	199	176	375	7
V	215	142	357	7
Total	613	500	1113	21

Núcleo de Formación para el Trabajo (III Semestre)				
Semestre 2018 - B				
	Alumnos			Grupos
	Muj	Hom	Total	
Capacitación				
Tecnologías de la Información y la Com.	46	58	104	2
Contabilidad	24	28	52	1
Turismo	36	21	57	1
Lab. Químico	33	19	52	1
Diseño Gráfico	31	24	55	1
Administración	29	26	55	1
Nutrición				
Total	199	176	375	7

Núcleo de Formación para el Trabajo (V Semestre)				
Semestre 2018 - B				
	Alumnos			Grupos
	Muj	Hom	Total	
Capacitación				
Informática	44	64	108	2
Contabilidad	19	31	50	1
Turismo	35	12	47	1
Lab. Químico	47	8	55	1
Diseño	28	14	42	1
Administración	42	13	55	1
Nutrición				
Total	215	142	357	7

Egresados por capacitación,

Generación 2015 - 2018

EGRESADOS			
CAPACITACIÓN	MUJ	HOM	TOTAL
Contabilidad	23	25	48
Informática	38	66	104
Diseño	19	23	42
Laboratorista Químico	32	18	50
Turismo	34	15	49
Administración	36	19	55
Nutrición			
Total	182	166	348

Población turno vespertino

Semestre 2018 - B				
Semestre	Alumnos			Grupos
	Mujeres	Hombres	Total	
I	196	167	363	7
III	208	163	371	7
V	186	153	339	7
Total	590	483	1073	21

Núcleo de Formación para el Trabajo (III Semestre)				
Semestre 2018 - B				
	Alumnos			Grupos
	Muj	Hom	Total	
Capacitación				
Tecnologías de la Información y la Com.	36	67	103	2
Contabilidad	25	32	57	1
Turismo	35	15	50	1
Lab. Químico	37	16	53	1
Diseño Gráfico	40	14	54	1
Administración	35	19	54	1
Nutrición				
Total	208	163	371	7

Núcleo de Formación para el Trabajo (V Semestre)				
Semestre 2018 - B				
	Alumnos			Grupos
	Muj	Hom	Total	
Capacitación				
Informática	30	59	89	2
Contabilidad	28	24	52	1
Turismo	35	10	45	1
Lab. Químico	33	18	51	1
Diseño	26	23	49	1
Administración	34	19	53	1
Nutrición				
Total	186	153	339	7

Egresados por capacitación,

Generación 2015 - 2018

EGRESADOS			
CAPACITACIÓN	MUJ	HOM	TOTAL
Contabilidad	25	21	46
Informática	32	56	88
Diseño	26	19	45
Laboratorista Químico	30	19	49
Turismo	29	14	43
Administración	37	10	47
Nutrición			
Total	179	139	318

Becas

Turno matutino

Tipo de Becas	Semestre 2018 - B			
	I Semestre	III Semestre	V Semestre	Total
Promedio	0	42	33	75
Trabajadores	26	23	10	59
Especiales	0	0	2	2
Total	26	65	45	

Turno vespertino

Tipo de Becas	Semestre 2018 - B			
	I Semestre	III Semestre	V Semestre	Total
Promedio	0	24	45	69
Trabajadores	2	1	1	4
Especiales	0	0	3	3
Total	2	25	49	76



Becas Federal

turno: matutino y vespertino

SUBSECRETARIA DE EDUCACIÓN MEDIA SUPERIOR (SEMS) PROSPERA (PROGRAMA DE INCLUSIÓN SOCIAL)			
TIPO DE BECA	HOM	MUJ	TOTAL
Becas Oportunidades (Prospera)	SIN DATO	SIN DATO	67
Excelencia		1	1
Ingreso	2	1	3
Militares Ingreso			
Permanencia	3	6	9
Militares Permanencia			
Reinserción			
Hijos de Policías Federales	3	1	4
Discapacidad			
Transporte		2	2
Extemporáneas	2	2	4
Abandono		5	5
TOTAL	10	18	95

Indicadores

Aprobación: Es el porcentaje de alumnos que aprobaron la fase ordinaria de evaluación.

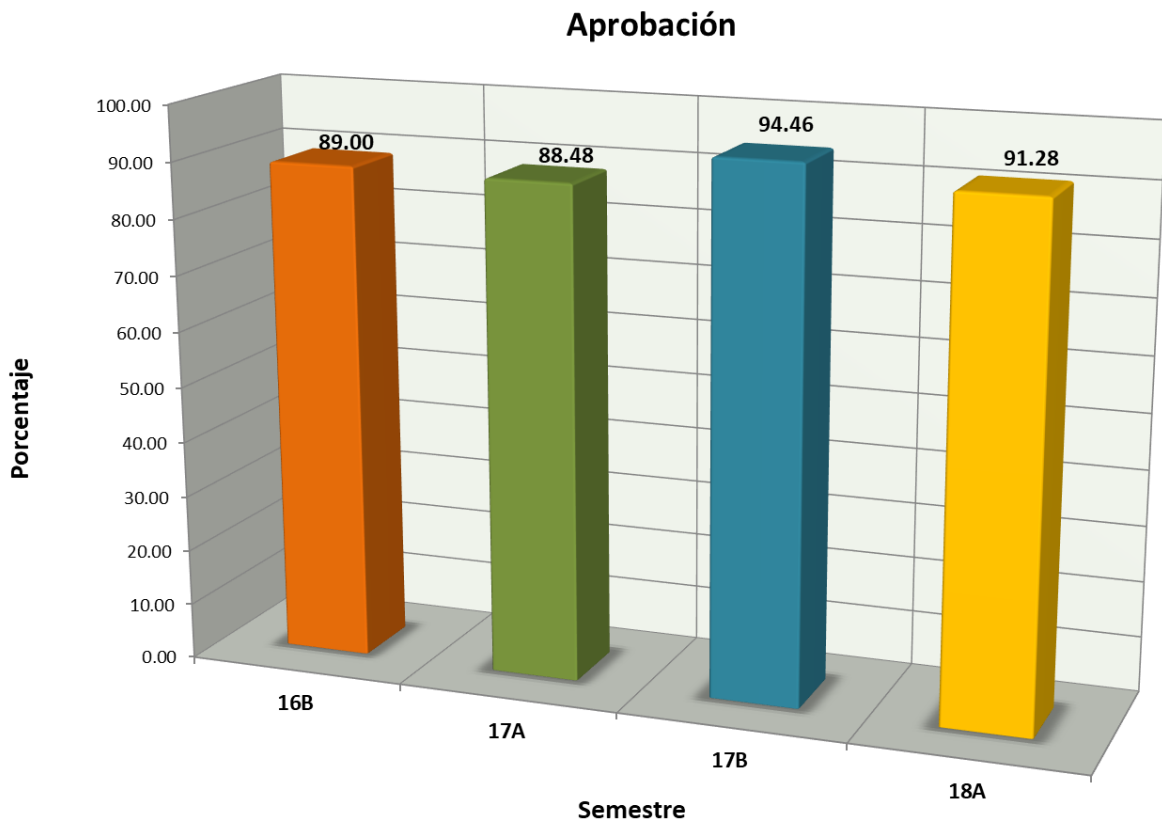

Indicadores

Abandono Escolar: es el total de alumnos que abandonan las actividades escolares antes de concluir algún grado o nivel educativo, expresado como porcentaje del total de alumnos inscritos en el ciclo escolar.

Abandono escolar

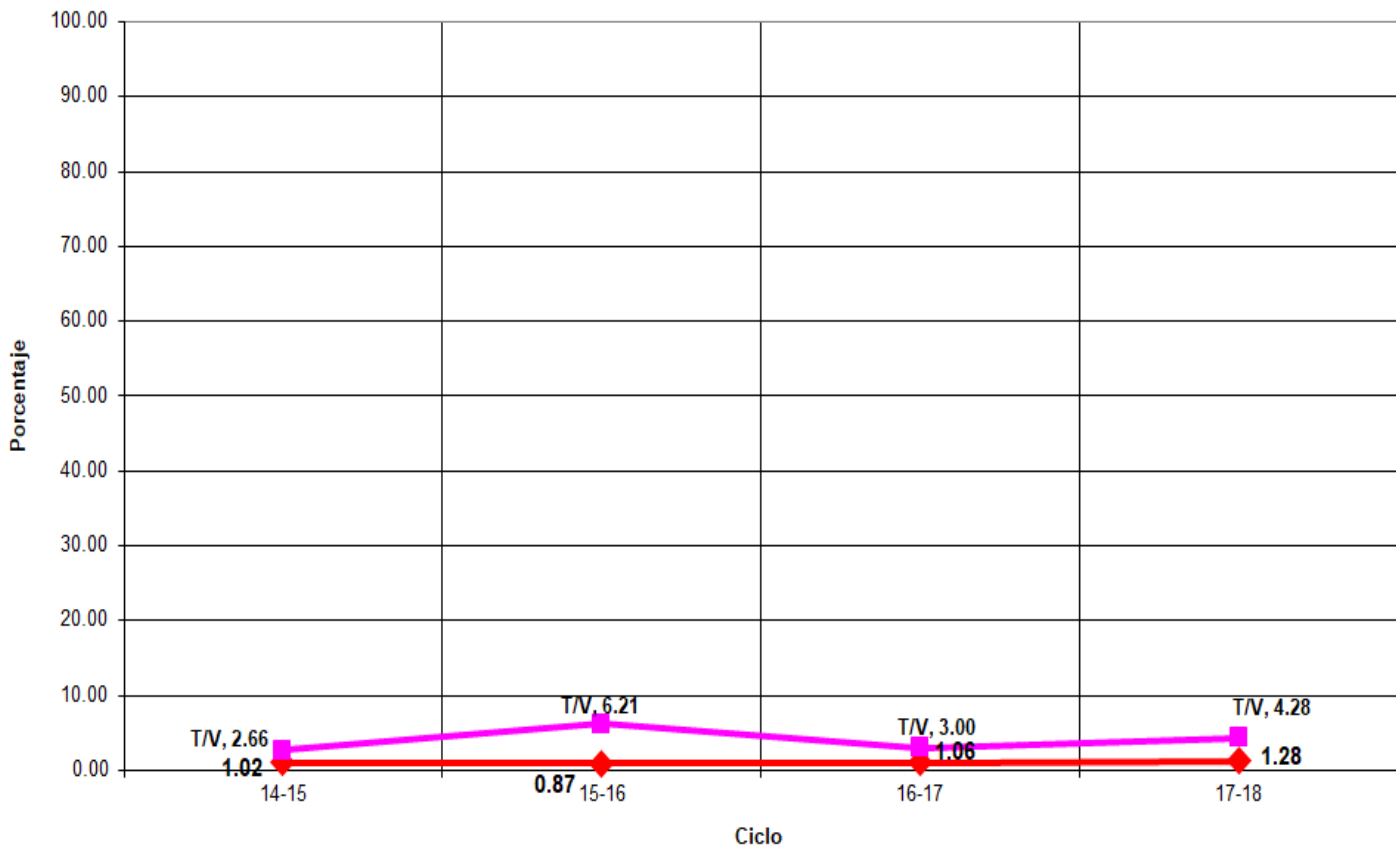

Indicadores

Eficiencia Terminal: permite conocer el porcentaje de alumnos que terminan un Nivel Educativo de manera regular (dentro del tiempo establecido).

Eficiencia Terminal

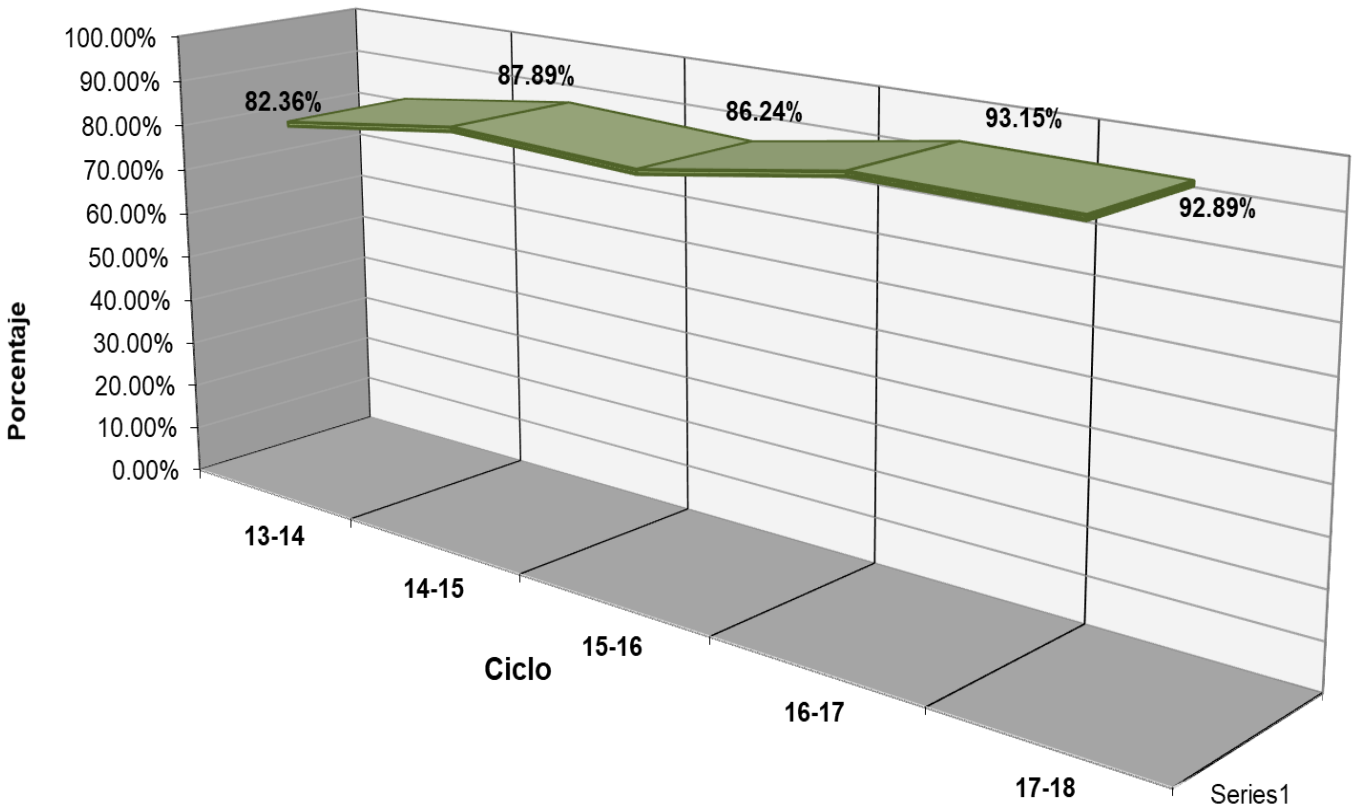



Plantel 28, San Luis V

LUGAR	EVENTO	TRABAJADOR	ALUMNO
1º	XXXIV Muestra Cultural - Música - Ensayo	José Angel Galván Vargas	
2º	XXXIV Muestra Cultural - Música - Coro Acapella		
3º	XXXIV Muestra Cultural - Baile Mestizo		---
3º	XXXIV Muestra Cultural - Pintura		Mitzi Samantha Escobedo Gaona
3º	XXXIV Muestra Cultural - Música - Ensayo		Perla Celeste Flores Flores
3º	XXXIV Muestra Cultural - Música - Ensayo	Raúl Barrera Willie	
M. H.	XXXIV Muestra Cultural - Huapango		Stephani Nunez Loredo Bryan Coronado Rodríguez
M. H.	XXXIV Muestra Cultural - Video digital		---
M. H.	XXXIV Muestra Cultural - Mural		
M. H.	XXXIV Muestra Cultural - Música - Fotografía manipulada		Natasha Michelle Salazar Alanís



Fuentes de Información

- **Equipo de cómputo:** Departamento de Informática.
Fecha de cierre: 22 de marzo de 2019.
- **Infraestructura:** Dirección de Planeación y Evaluación.
Fecha de cierre: 9 de octubre de 2018.
- **Biblioteca:** Departamento de Servicios Educativos.
Fecha de cierre: 13 de septiembre de 2018.
- **Personal:** Departamento de Recursos Humanos.
Fecha de cierre: 01 de octubre de 2018.
- **Población estudiantil:** Departamento de Control Escolar.
Fecha de cierre: 7 de diciembre de 2018.
- **Becas:** Departamento de Control Escolar.
Fecha de cierre: 7 de diciembre de 2018.
- **Informe de Jornadas Académicas por Competencias (JAC):**
Departamento de Jefatura de Materias.
Fecha de cierre: 11 de diciembre de 2018.
- **Olimpiadas de Conocimiento:** Departamento de Jefatura de Materias.
Fecha de cierre: 11 de diciembre de 2018.
- **Becas de Apoyo Federal:** Departamento de Planeación Educativa.
Prospera:
Fecha de cierre: 14 de diciembre de 2018.

Media Superior

Fecha de cierre: 19 de diciembre de 2018.

- ⊗ **Elaboración de Estadística Básica e Indicadores:** Departamento de Evaluación Educativa.