



# Colegio de Bachilleres del Estado de San Luis Potosí

## Estadística Básica 2018 - B

### Plantel 27, San Martín



## Información General

Información General			
<b>Localidad</b>	San Martín Chalchicuautla	<b>Región</b>	Huasteca
<b>Municipio</b>	San Martín Chalchicuautla	<b>Tipo de población</b>	Rural
<b>Fecha de creación</b>	1988	<b>Tipo de Plantel</b>	B
<b>Superficie</b>	10,000 m <sup>2</sup>	<b>Coordinación</b>	HUASTECA SUR 2
<b>Domicilio</b>	Carr. San Martín-Tamazunchale Km. 1, C.P. 79950	<b>Teléfono</b>	
<b>Página Web</b>		<b>Correo Electrónico</b>	plantel27@cbslp.edu.mx

PERSONAL											
DIRECTIVOS			DOCENTES			ADMINISTRATIVOS			TOTAL TRABAJADORES		
MUJ	HOM	TOTAL	MUJ	HOM	TOTAL	MUJ	HOM	TOTAL	MUJ	HOM	TOTAL
0	1	1	3	11	14	8	8	16	11	20	31



# Infraestructura y equipamiento

NÚMERO DE COMPUTADORAS EN OPERACIÓN									Velocidad de Acceso a Internet en Mb
Total de computadoras	PARA USO DOCENTE		PARA USO ADMINISTRATIVO		PARA USO DE ALUMNOS		PARA USO COMPARTIDO		
	Con Acceso a Internet	Sin Acceso a Internet	Con Acceso a Internet	Sin Acceso a Internet	Con Acceso a Internet	Sin Acceso a Internet	Con Acceso a Internet	Sin Acceso a Internet	
58	0	0	7	3	42	6	0	0	10

Biblioteca
1169
Volúmenes

AULAS					LABORATORIOS				TALLERES					
IEIFE	MPIO.	PAD. FAM.	OTROS	TOTAL	MULTID.	IDIOMAS	INFORMÁTICA	OTROS	TOTAL	DISEÑO	CONTABILIDAD	TURISMO	OTROS	TOTAL
9	3	0	0	12	1	1	1	0	3	0	0	0	0	0

ANEXOS								
TIENDA ESC.	BODEGA	VIGILANCIA	INTENDENCIA	A. PARAESC	BIBLIOTECA	PREFECTURA	OTROS	TOTAL
1	3	0	1	0	1	1	0	7

## Población turno matutino

Semestre 2018 - B				
Semestre	Alumnos			Grupos
	Mujeres	Hombres	Total	
I	85	73	158	4
III	84	93	177	4
V	46	73	119	4
<b>Total</b>	<b>215</b>	<b>239</b>	<b>454</b>	<b>12</b>

Núcleo de Formación para el Trabajo (III Semestre)				
Semestre 2018 - B				
	Alumnos			Grupos
	Muj	Hom	Total	
Capacitación				
Tecnologías de la Información y la Com.	29	62	91	2
Contabilidad	26	16	42	1
Turismo				
Lab. Químico	29	15	44	1
Diseño Gráfico				
Administración				
Nutrición				
<b>Total</b>	<b>84</b>	<b>93</b>	<b>177</b>	<b>4</b>

Núcleo de Formación para el Trabajo (V Semestre)				
Semestre 2018 - B				
	Alumnos			Grupos
	Muj	Hom	Total	
Capacitación				
Informática	16	39	55	1
Contabilidad	11	22	33	1
Turismo				
Lab. Químico	19	12	31	1
Diseño				
Administración				
Nutrición				
<b>Total</b>	<b>46</b>	<b>73</b>	<b>119</b>	<b>4</b>

### Egresados por capacitación,

### Generación 2015 - 2018

EGRESADOS			
CAPACITACIÓN	MUJ	HOM	TOTAL
Contabilidad	17	17	34
Informática	13	35	48
Diseño			
Laboratorista Químico	21	15	36
Turismo			
Administración			
Nutrición			
<b>Total</b>	<b>51</b>	<b>67</b>	<b>118</b>

## Becas

Tipo de Becas	Semestre 2018 - B			
	I Semestre	III Semestre	V Semestre	Total
Promedio	0	13	17	30
Trabajadores	0	2	1	3
Especiales	1	2.5	1.5	5
<b>Total</b>	<b>1</b>	<b>17.5</b>	<b>19.5</b>	<b>38</b>

## Apoyo Federal

SUBSECRETARIA DE EDUCACIÓN MEDIA SUPERIOR (SEMS) PROSPERA (PROGRAMA DE INCLUSIÓN SOCIAL)			
TIPO DE BECA	HOM	MUJ	TOTAL
Becas Oportunidades (Prospera)	SIN DATO	SIN DATO	366
Excelencia	1	2	3
Ingreso	4	3	7
Militares Ingreso			
Permanencia	7	6	13
Militares Permanencia			
Reinserción			
Hijos de Policías Federales			
Discapacidad			
Transporte	46	48	94
Extemporáneas	1		1
Abandono	14	7	21
<b>TOTAL</b>	<b>73</b>	<b>66</b>	<b>505</b>

## Indicadores

**Aprobación:** Es el porcentaje de alumnos que aprobaron la fase ordinaria de evaluación.

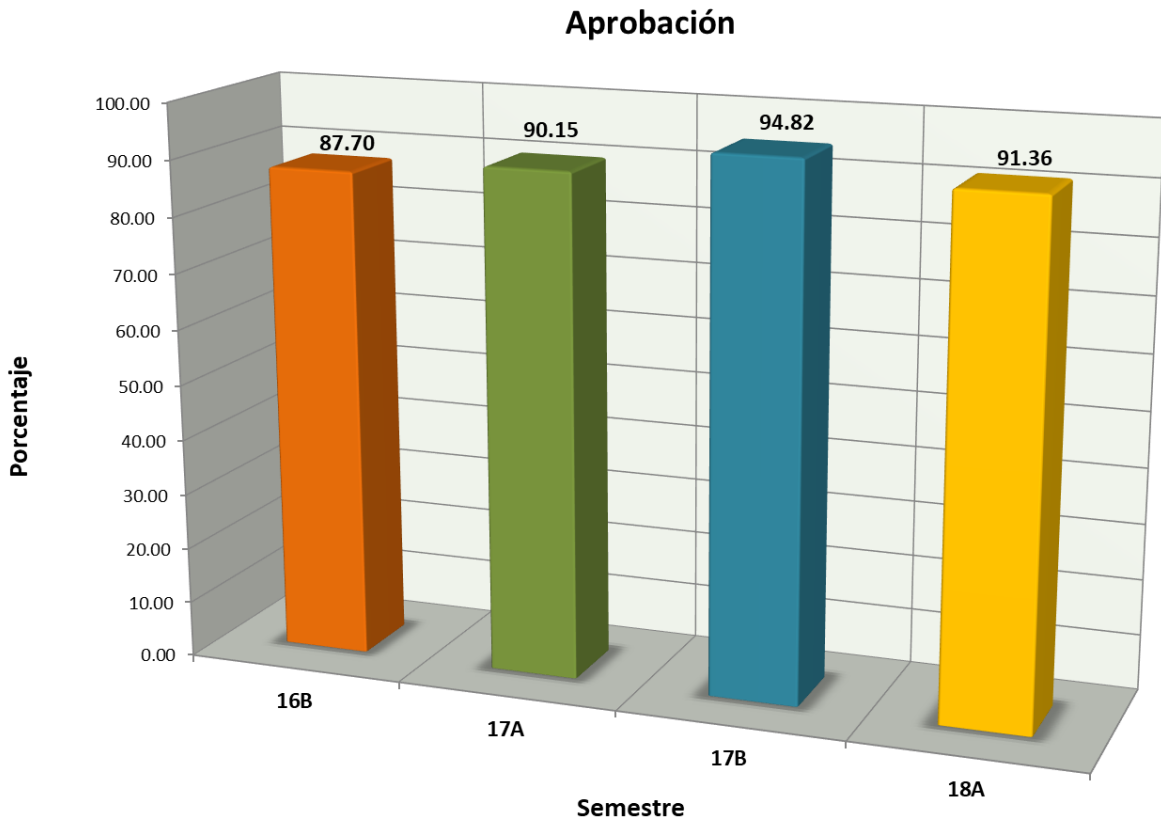

# Indicadores

**Abandono Escolar:** es el total de alumnos que abandonan las actividades escolares antes de concluir algún grado o nivel educativo, expresado como porcentaje del total de alumnos inscritos en el ciclo escolar.

**Abandono escolar**

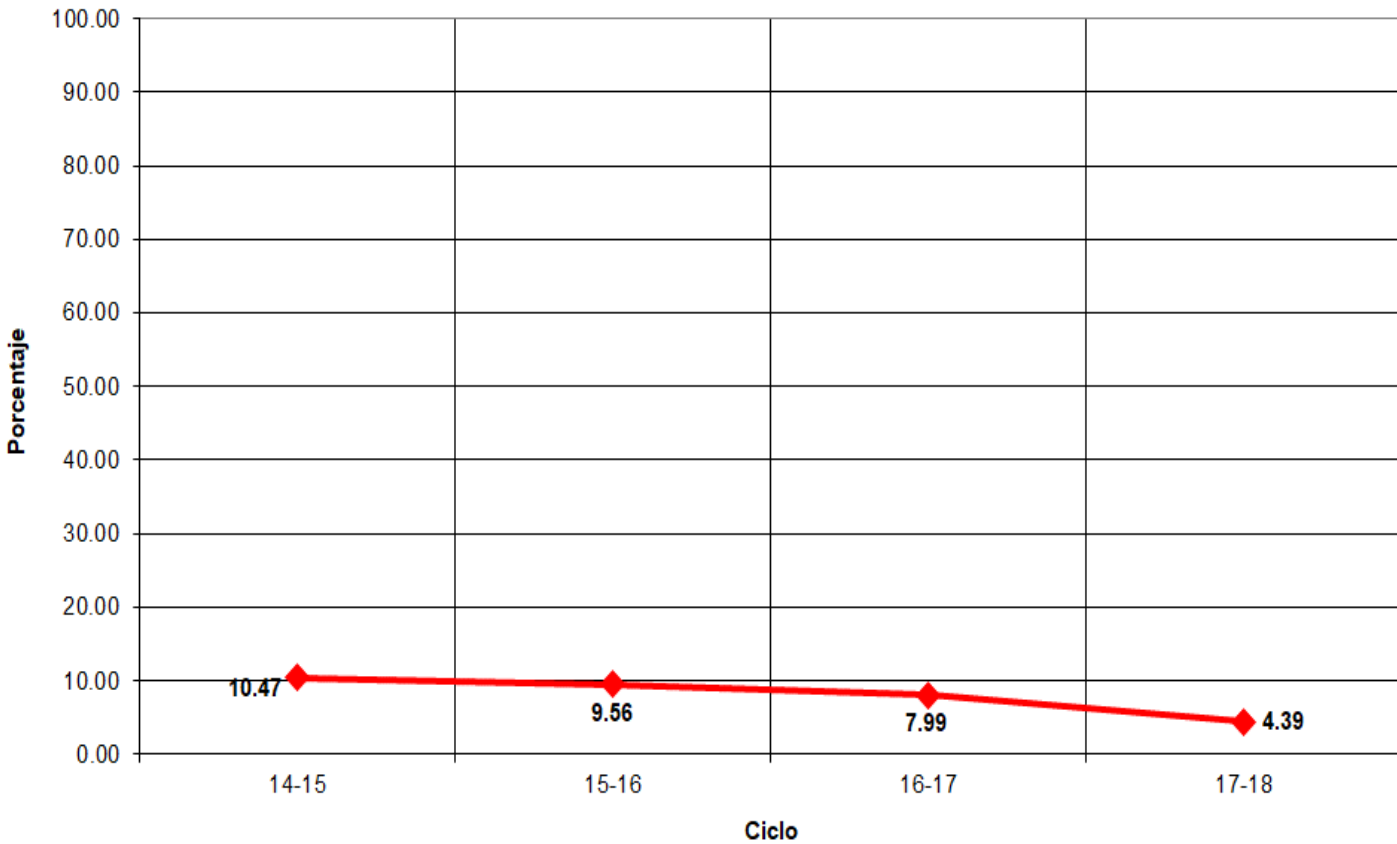

## Indicadores

**Eficiencia Terminal:** permite conocer el porcentaje de alumnos que terminan un Nivel Educativo de manera regular (dentro del tiempo establecido).

Eficiencia Terminal

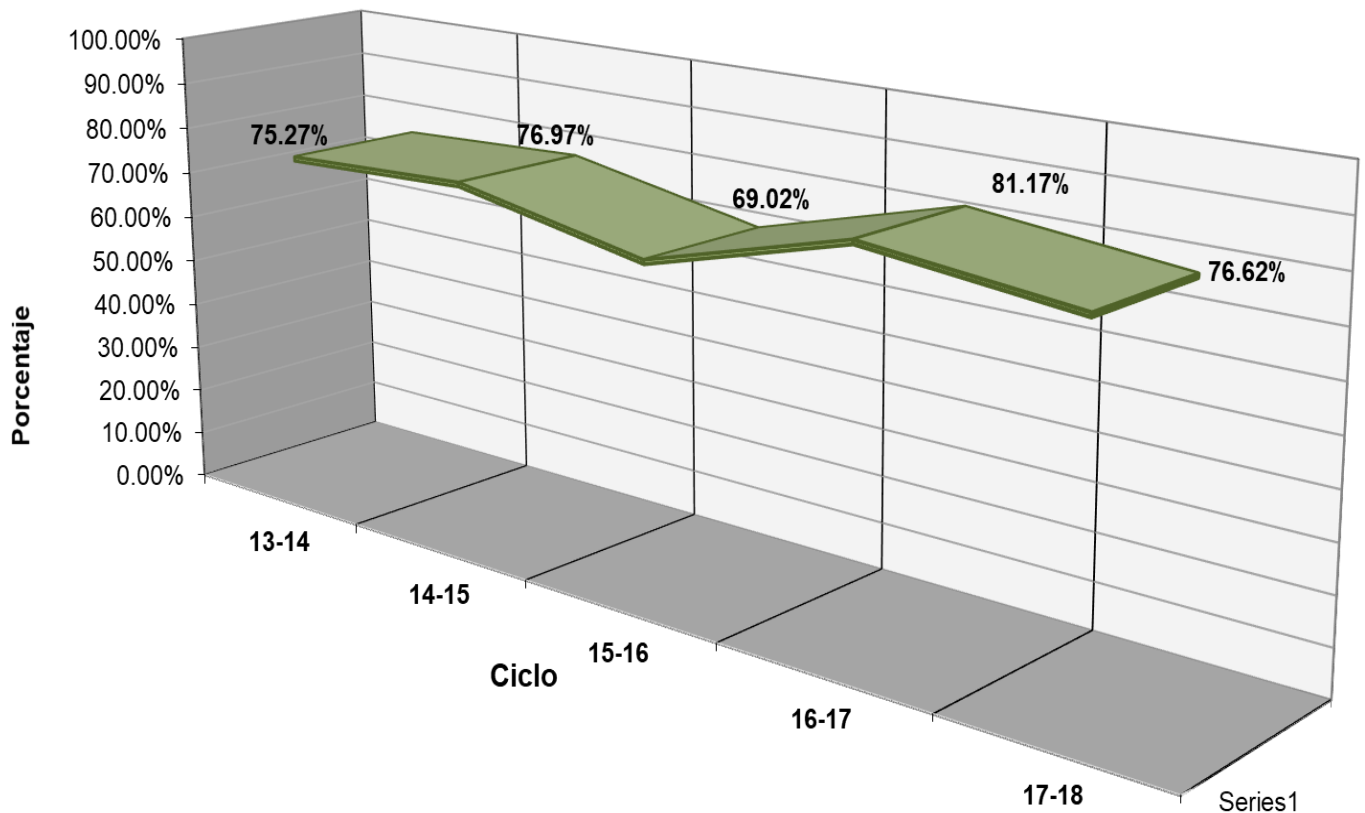





## Plantel 27, San Martín

LUGAR	EVENTO	TRABAJADOR	ALUMNO
3º	XXXIV Muestra Cultural - Oratoria		Héctor Jesús Ramírez Flores



## Fuentes de Información

- **Equipo de cómputo:** Departamento de Informática.  
**Fecha de cierre:** 22 de marzo de 2019.
- **Infraestructura:** Dirección de Planeación y Evaluación.  
**Fecha de cierre:** 9 de octubre de 2018.
- **Biblioteca:** Departamento de Servicios Educativos.  
**Fecha de cierre:** 13 de septiembre de 2018.
- **Personal:** Departamento de Recursos Humanos.  
**Fecha de cierre:** 01 de octubre de 2018.
- **Población estudiantil:** Departamento de Control Escolar.  
**Fecha de cierre:** 7 de diciembre de 2018.
- **Becas:** Departamento de Control Escolar.  
**Fecha de cierre:** 7 de diciembre de 2018.
- **Informe de Jornadas Académicas por Competencias (JAC):**  
Departamento de Jefatura de Materias.  
**Fecha de cierre:** 11 de diciembre de 2018.
- **Olimpiadas de Conocimiento:** Departamento de Jefatura de Materias.  
**Fecha de cierre:** 11 de diciembre de 2018.
- **Becas de Apoyo Federal:** Departamento de Planeación Educativa.  
**Prospera:**  
**Fecha de cierre:** 14 de diciembre de 2018.

### Media Superior

**Fecha de cierre:** 19 de diciembre de 2018.

- ⊗ **Elaboración de Estadística Básica e Indicadores:** Departamento de Evaluación Educativa.