



Colegio de Bachilleres del Estado de San Luis Potosí

Estadística Básica 2018 - B

Plantel 19, San Luis II (Tangamanga)



Información General

| Información General | | | |
|--------------------------|---|---------------------------|--------------------------------------|
| Localidad | San Luis Potosí | Región | Centro |
| Municipio | San Luis Potosí | Tipo de población | Urbana |
| Fecha de creación | 1987 | Tipo de Plantel | C |
| Superficie | 40,476 m ² | Coordinación | CENTRO ALTIPLANO 1 |
| Domicilio | Felipe Angeles S/N, División del Norte C.P.78110 | Teléfono | (444) 8 23 01 08 (444) 8 23 50 54 |
| Página Web | | Correo Electrónico | plantel19@cbslp.edu.mx |

| PERSONAL | | | | | | | | | | | |
|------------|-----|-------|----------|-----|-------|-----------------|-----|-------|--------------------|-----|-------|
| DIRECTIVOS | | | DOCENTES | | | ADMINISTRATIVOS | | | TOTAL TRABAJADORES | | |
| MUJ | HOM | TOTAL | MUJ | HOM | TOTAL | MUJ | HOM | TOTAL | MUJ | HOM | TOTAL |
| 0 | 3 | 3 | 18 | 18 | 36 | 25 | 13 | 38 | 43 | 34 | 77 |



Infraestructura y equipamiento

| NÚMERO DE COMPUTADORAS EN OPERACIÓN | | | | | | | | | Velocidad de Acceso a Internet en Mb |
|-------------------------------------|-----------------------|-----------------------|-------------------------|-----------------------|-----------------------|-----------------------|-----------------------|-----------------------|--------------------------------------|
| Total de computadoras | PARA USO DOCENTE | | PARA USO ADMINISTRATIVO | | PARA USO DE ALUMNOS | | PARA USO COMPARTIDO | | |
| | Con Acceso a Internet | Sin Acceso a Internet | Con Acceso a Internet | Sin Acceso a Internet | Con Acceso a Internet | Sin Acceso a Internet | Con Acceso a Internet | Sin Acceso a Internet | |
| 118 | 13 | 0 | 19 | 4 | 33 | 49 | 0 | 0 | 4 Gb |

| Biblioteca |
|------------|
| 3720 |
| Volúmenes |

| AULAS | | | | | LABORATORIOS | | | | TALLERES | | | | | |
|-------|-------|-----------|-------|-------|--------------|---------|-------------|-------|----------|--------|--------------|---------|-------|-------|
| IEIFE | MPIO. | PAD. FAM. | OTROS | TOTAL | MULTID. | IDIOMAS | INFORMÁTICA | OTROS | TOTAL | DISEÑO | CONTABILIDAD | TURISMO | OTROS | TOTAL |
| 15 | 0 | 0 | 0 | 15 | 1 | 1 | 1 | 0 | 3 | 1 | 0 | 0 | 0 | 1 |

| ANEXOS | | | | | | | | |
|-------------|--------|------------|-------------|------------|------------|------------|-------|-------|
| TIENDA ESC. | BODEGA | VIGILANCIA | INTENDENCIA | A. PARAESC | BIBLIOTECA | PREFECTURA | OTROS | TOTAL |
| 1 | 2 | 0 | 1 | 4 | 1 | 5 | 14 | 28 |

Población turno matutino

| Semestre 2018 - B | | | | |
|-------------------|------------|------------|------------|-----------|
| Semestre | Alumnos | | | Grupos |
| | Mujeres | Hombres | Total | |
| I | 147 | 129 | 276 | 5 |
| III | 161 | 110 | 271 | 5 |
| V | 147 | 111 | 258 | 5 |
| Total | 455 | 350 | 805 | 15 |

| Núcleo de Formación para el Trabajo (III Semestre) | | | | |
|--|------------|------------|------------|----------|
| Semestre 2018 - B | | | | |
| | Alumnos | | | Grupos |
| | Muj | Hom | Total | |
| Capacitación | | | | |
| Tecnologías de la Información y la Com. | 17 | 34 | 51 | 1 |
| Contabilidad | 38 | 21 | 59 | 1 |
| Turismo | | | | |
| Lab. Químico | 28 | 24 | 52 | 1 |
| Diseño Gráfico | 33 | 16 | 49 | 1 |
| Administración | 45 | 15 | 60 | 1 |
| Nutrición | | | | |
| Total | 161 | 110 | 271 | 5 |

| Núcleo de Formación para el Trabajo (V Semestre) | | | | |
|--|------------|------------|------------|----------|
| Semestre 2018 - B | | | | |
| | Alumnos | | | Grupos |
| | Muj | Hom | Total | |
| Capacitación | | | | |
| Informática | 19 | 31 | 50 | 1 |
| Contabilidad | 34 | 18 | 52 | 1 |
| Turismo | | | | |
| Lab. Químico | 33 | 22 | 55 | 1 |
| Diseño | 29 | 20 | 49 | 1 |
| Administración | 32 | 20 | 52 | 1 |
| Nutrición | | | | |
| Total | 147 | 111 | 258 | 5 |

Egresados por capacitación,

Generación 2015 - 2018

| EGRESADOS | | | |
|-----------------------|------------|------------|------------|
| CAPACITACIÓN | MUJ | HOM | TOTAL |
| Contabilidad | 35 | 20 | 55 |
| Informática | 24 | 25 | 49 |
| Diseño | 27 | 20 | 47 |
| Laboratorista Químico | 35 | 18 | 53 |
| Turismo | | | |
| Administración | 27 | 20 | 47 |
| Nutrición | | | |
| Total | 151 | 111 | 262 |

Población turno vespertino

| Semestre 2018 - B | | | | |
|-------------------|------------|------------|------------|-----------|
| Semestre | Alumnos | | | Grupos |
| | Mujeres | Hombres | Total | |
| I | 152 | 126 | 278 | 5 |
| III | 130 | 132 | 262 | 5 |
| V | 134 | 96 | 230 | 5 |
| Total | 416 | 354 | 770 | 15 |

| Núcleo de Formación para el Trabajo (III Semestre) | | | | |
|--|------------|------------|------------|----------|
| Semestre 2018 - B | | | | |
| | Alumnos | | | Grupos |
| | Muj | Hom | Total | |
| Capacitación | | | | |
| Tecnologías de la Información y la Com. | 16 | 35 | 51 | 1 |
| Contabilidad | 21 | 32 | 53 | 1 |
| Turismo | | | | |
| Lab. Químico | 36 | 13 | 49 | 1 |
| Diseño Gráfico | 24 | 32 | 56 | 1 |
| Administración | 33 | 20 | 53 | 1 |
| Nutrición | | | | |
| Total | 130 | 132 | 262 | 5 |

| Núcleo de Formación para el Trabajo (V Semestre) | | | | |
|--|------------|-----------|------------|----------|
| Semestre 2018 - B | | | | |
| | Alumnos | | | Grupos |
| | Muj | Hom | Total | |
| Capacitación | | | | |
| Informática | 21 | 25 | 46 | 1 |
| Contabilidad | 25 | 16 | 41 | 1 |
| Turismo | | | | |
| Lab. Químico | 32 | 17 | 49 | 1 |
| Diseño | 26 | 13 | 39 | 1 |
| Administración | 30 | 25 | 39 | 1 |
| Nutrición | | | | |
| Total | 134 | 96 | 230 | 5 |

Egresados por capacitación,

Generación 2015 - 2018

| EGRESADOS | | | |
|-----------------------|------------|------------|------------|
| CAPACITACIÓN | MUJ | HOM | TOTAL |
| Contabilidad | 11 | 23 | 34 |
| Informática | 17 | 26 | 43 |
| Diseño | 21 | 26 | 47 |
| Laboratorista Químico | 24 | 22 | 46 |
| Turismo | | | |
| Administración | 35 | 13 | 48 |
| Nutrición | | | |
| Total | 108 | 110 | 218 |

Becas

Turno matutino

| Tipo de Becas | Semestre 2018 - B | | | |
|---------------|-------------------|--------------|------------|-----------|
| | I Semestre | III Semestre | V Semestre | Total |
| Promedio | 0 | 27 | 25 | 52 |
| Trabajadores | 5 | 4 | 3 | 12 |
| Especiales | 0 | 2 | 0 | 2 |
| Total | 5 | 33 | 28 | 66 |

Turno vespertino

| Tipo de Becas | Semestre 2018 - B | | | |
|---------------|-------------------|--------------|-------------|-----------|
| | I Semestre | III Semestre | V Semestre | Total |
| Promedio | 0 | 21 | 28 | 49 |
| Trabajadores | 0 | 1 | 0 | 1 |
| Especiales | 0 | 0.5 | 0.5 | 1 |
| Total | 0 | 22.5 | 28.5 | 51 |



Becas Federal

turno: matutino y vespertino

| SUBSECRETARIA DE EDUCACIÓN MEDIA SUPERIOR (SEMS) PROSPERA (PROGRAMA DE INCLUSIÓN SOCIAL) | | | |
|---|------------|------------|--------------|
| TIPO DE BECA | HOM | MUJ | TOTAL |
| Becas Oportunidades (Prospera) | SIN DATO | SIN DATO | 234 |
| Excelencia | | | |
| Ingreso | 4 | 3 | 7 |
| Militares Ingreso | | | |
| Permanencia | 5 | 13 | 18 |
| Militares Permanencia | | | |
| Reinserción | | | |
| Hijos de Policías Federales | | 1 | 1 |
| Discapacidad | | | |
| Transporte | 1 | 1 | 2 |
| Extemporáneas | 7 | 15 | 22 |
| Abandono | 58 | 64 | 122 |
| TOTAL | 75 | 97 | 406 |

Indicadores

Aprobación: Es el porcentaje de alumnos que aprobaron la fase ordinaria de evaluación.

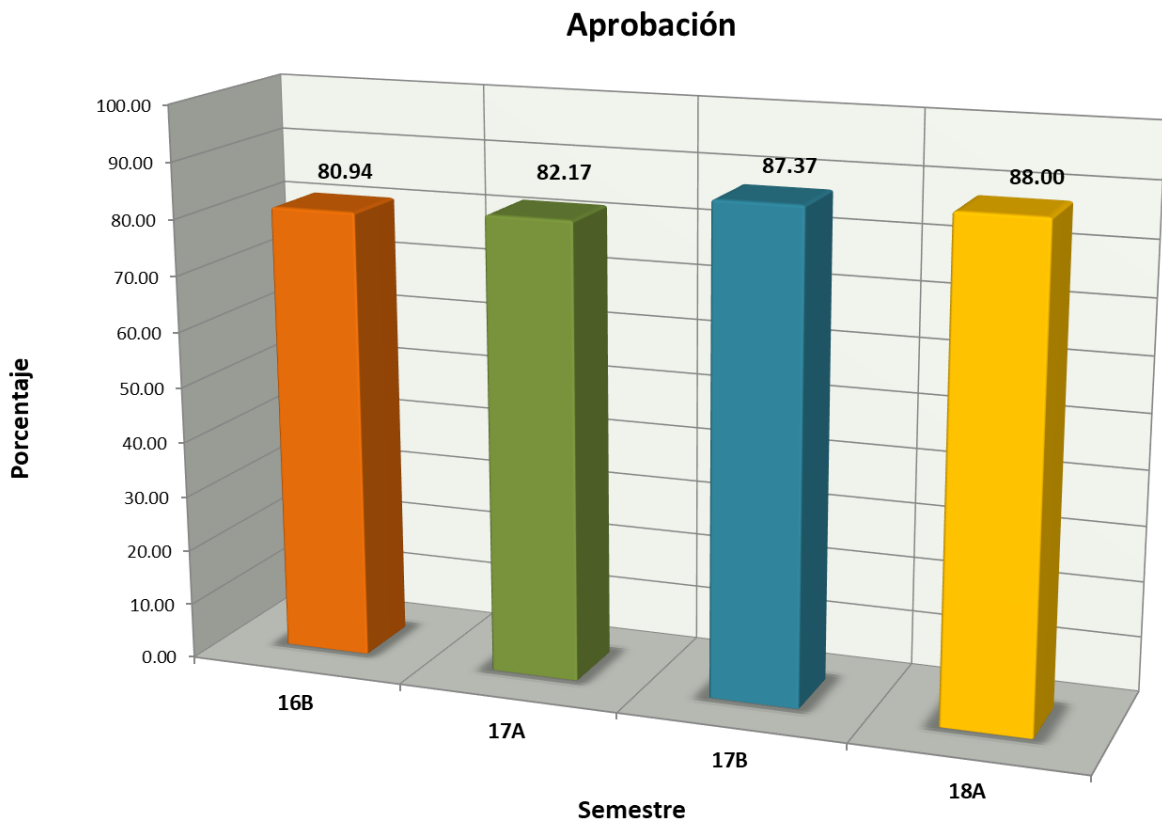

Indicadores

Abandono Escolar: es el total de alumnos que abandonan las actividades escolares antes de concluir algún grado o nivel educativo, expresado como porcentaje del total de alumnos inscritos en el ciclo escolar.

Abandono escolar

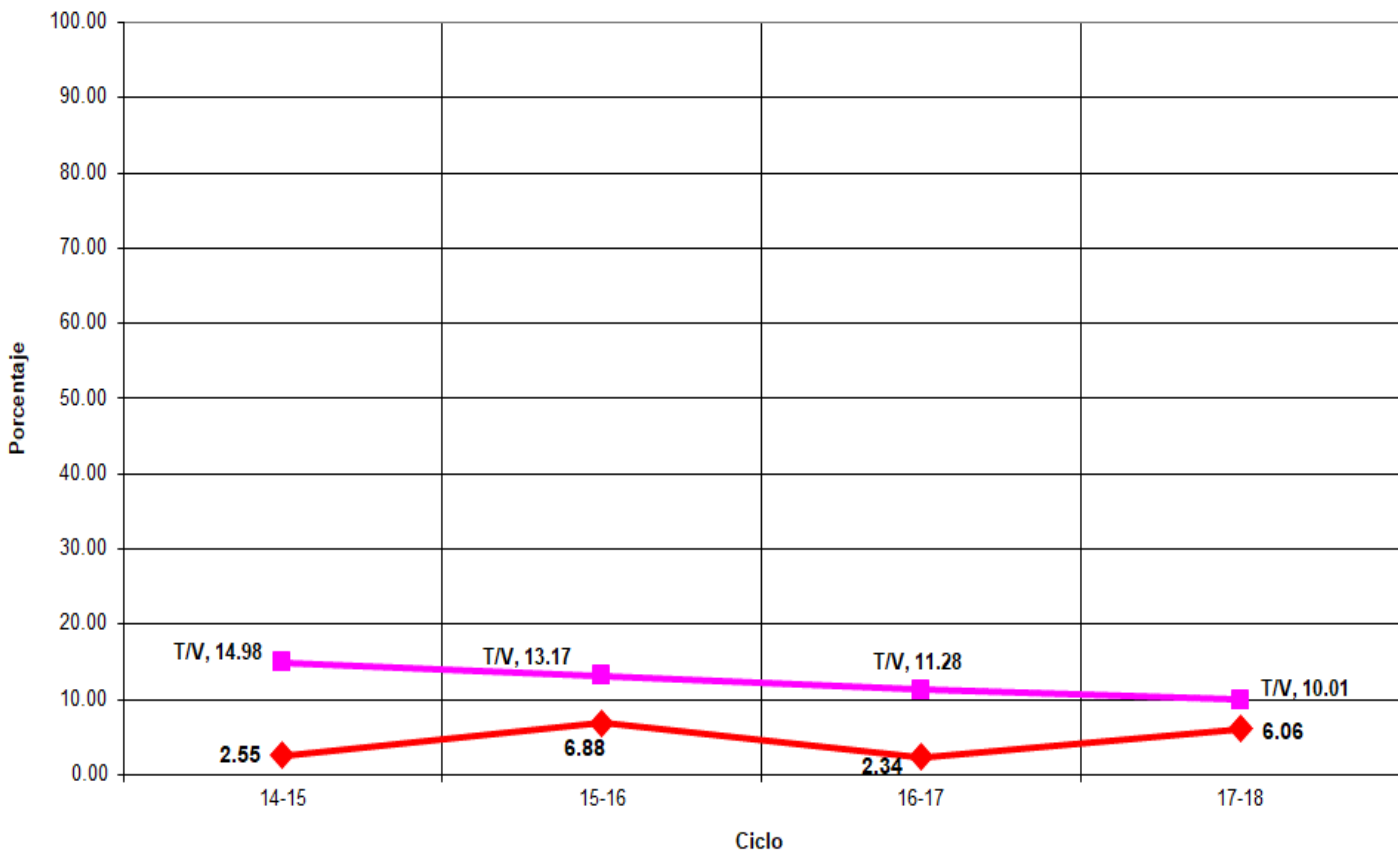

Indicadores

Eficiencia Terminal: permite conocer el porcentaje de alumnos que terminan un Nivel Educativo de manera regular (dentro del tiempo establecido).

Eficiencia Terminal

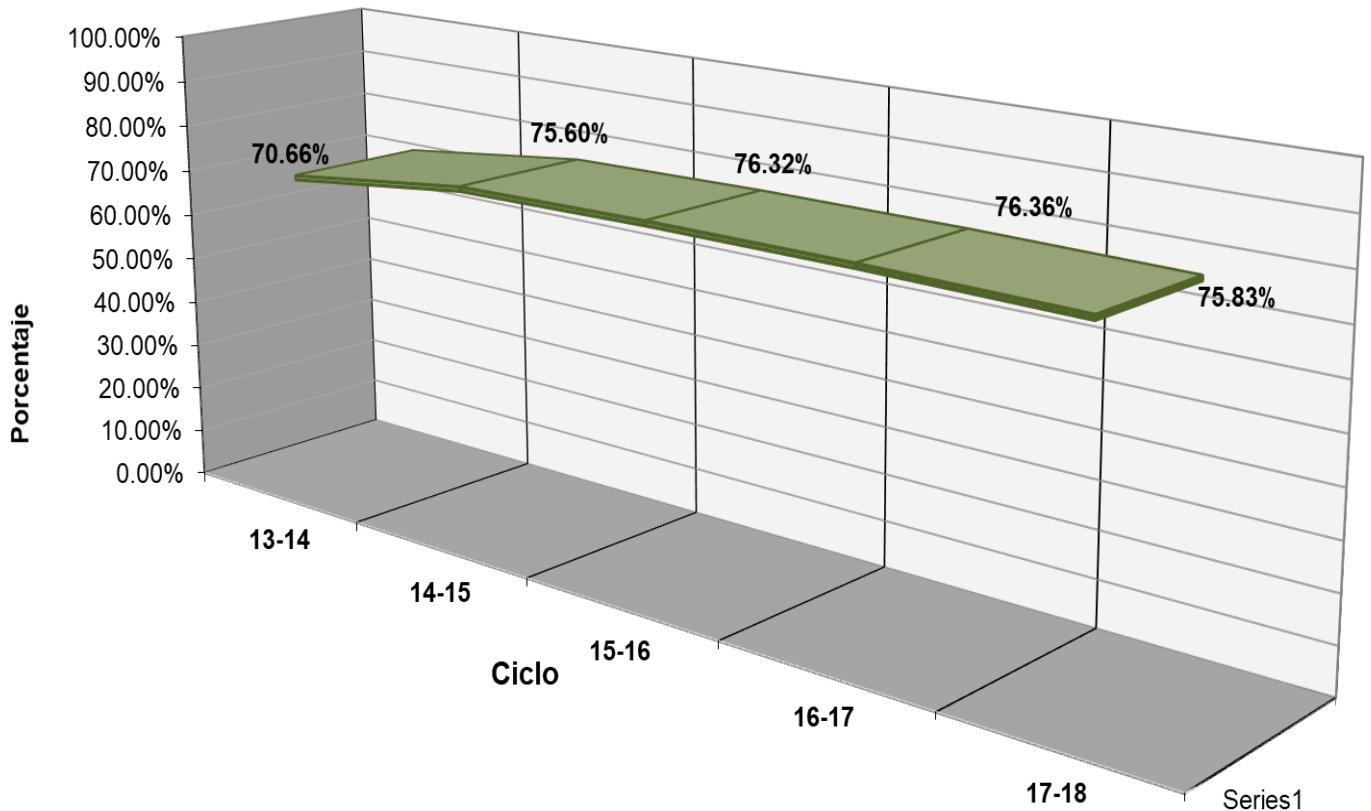



Plantel 19, San Luis II

| LUGAR | EVENTO | TRABAJADOR | ALUMNO |
|-------|--|------------|---|
| 1º | XXXIV Muestra Cultural - Mural | | |
| 2º | XXXIV Muestra Cultural - Huapango | | Alejandra Carreón Martínez Juan Pablo Carreón Martínez |
| 2º | XXXIV Muestra Cultural - Música - Grupo Instrumental | | |
| 3º | XXXIV Muestra Cultural - Música - Poesía | | Janet Alanís Oláis |



Fuentes de Información

- **Equipo de cómputo:** Departamento de Informática.
Fecha de cierre: 22 de marzo de 2019.
- **Infraestructura:** Dirección de Planeación y Evaluación.
Fecha de cierre: 9 de octubre de 2018.
- **Biblioteca:** Departamento de Servicios Educativos.
Fecha de cierre: 13 de septiembre de 2018.
- **Personal:** Departamento de Recursos Humanos.
Fecha de cierre: 01 de octubre de 2018.
- **Población estudiantil:** Departamento de Control Escolar.
Fecha de cierre: 7 de diciembre de 2018.
- **Becas:** Departamento de Control Escolar.
Fecha de cierre: 7 de diciembre de 2018.
- **Informe de Jornadas Académicas por Competencias (JAC):**
Departamento de Jefatura de Materias.
Fecha de cierre: 11 de diciembre de 2018.
- **Olimpiadas de Conocimiento:** Departamento de Jefatura de Materias.
Fecha de cierre: 11 de diciembre de 2018.
- **Becas de Apoyo Federal:** Departamento de Planeación Educativa.
Prospera:
Fecha de cierre: 14 de diciembre de 2018.

Media Superior

Fecha de cierre: 19 de diciembre de 2018.

- ⊗ **Elaboración de Estadística Básica e Indicadores:** Departamento de Evaluación Educativa.