



Colegio de Bachilleres del Estado de San Luis Potosí

Estadística Básica 2018 - B

Plantel 11, Rayón



Información General

| Información General | | | |
|---------------------|------------------------------|--------------------|------------------------|
| Localidad | Rayón | Región | Media |
| Municipio | Rayón | Tipo de población | Rural |
| Fecha de creación | 1985 | Tipo de Plantel | A |
| Superficie | 22,426 m ² | Coordinación | MEDIA |
| Domicilio | Valencia No. 102, C.P. 79740 | Teléfono | (487) 87 7 03 12 |
| Página Web | | Correo Electrónico | plantel11@cbslp.edu.mx |

| PERSONAL | | | | | | | | | | | |
|------------|-----|-------|----------|-----|-------|-----------------|-----|-------|--------------------|-----|-------|
| DIRECTIVOS | | | DOCENTES | | | ADMINISTRATIVOS | | | TOTAL TRABAJADORES | | |
| MUJ | HOM | TOTAL | MUJ | HOM | TOTAL | MUJ | HOM | TOTAL | MUJ | HOM | TOTAL |
| 0 | 1 | 1 | 3 | 4 | 7 | 2 | 7 | 9 | 5 | 12 | 17 |



Infraestructura y equipamiento

| NÚMERO DE COMPUTADORAS EN OPERACIÓN | | | | | | | | | Velocidad de Acceso a Internet en Mb |
|-------------------------------------|-----------------------|-----------------------|-------------------------|-----------------------|-----------------------|-----------------------|-----------------------|-----------------------|--------------------------------------|
| Total de computadoras | PARA USO DOCENTE | | PARA USO ADMINISTRATIVO | | PARA USO DE ALUMNOS | | PARA USO COMPARTIDO | | |
| | Con Acceso a Internet | Sin Acceso a Internet | Con Acceso a Internet | Sin Acceso a Internet | Con Acceso a Internet | Sin Acceso a Internet | Con Acceso a Internet | Sin Acceso a Internet | |
| 80 | 2 | | 4 | 1 | 68 | 2 | 3 | | 10 |

| Biblioteca |
|------------|
| 2141 |
| Volúmenes |

| AULAS | | | | | LABORATORIOS | | | | TALLERES | | | | | |
|-------|-------|-----------|-------|-------|--------------|---------|-------------|-------|----------|--------|--------------|---------|-------|-------|
| IEIFE | MPIO. | PAD. FAM. | OTROS | TOTAL | MULTID. | IDIOMAS | INFORMÁTICA | OTROS | TOTAL | DISEÑO | CONTABILIDAD | TURISMO | OTROS | TOTAL |
| 6 | 1 | 0 | 0 | 7 | 1 | 1 | 1 | 0 | 3 | 0 | 0 | 0 | 0 | 0 |

| ANEXOS | | | | | | | | |
|-------------|--------|------------|-------------|------------|------------|------------|-------|-------|
| TIENDA ESC. | BODEGA | VIGILANCIA | INTENDENCIA | A. PARAESC | BIBLIOTECA | PREFECTURA | OTROS | TOTAL |
| 0 | 3 | 0 | 0 | 0 | 1 | 1 | 3 | 8 |

Población turno matutino

| Semestre 2018 - B | | | | |
|-------------------|------------|------------|------------|----------|
| Semestre | Alumnos | | | Grupos |
| | Mujeres | Hombres | Total | |
| I | 56 | 56 | 112 | 2 |
| III | 58 | 60 | 118 | 2 |
| V | 47 | 39 | 86 | 2 |
| Total | 161 | 155 | 316 | 6 |

| Núcleo de Formación para el Trabajo (III Semestre) | | | | |
|--|-----------|-----------|------------|----------|
| Semestre 2018 - B | | | | |
| | Alumnos | | | Grupos |
| | Muj | Hom | Total | |
| Capacitación | | | | |
| Tecnologías de la Información y la Com. | 26 | 35 | 61 | 1 |
| Contabilidad | 32 | 25 | 57 | 1 |
| Turismo | | | | |
| Lab. Químico | | | | |
| Diseño Gráfico | | | | |
| Administración | | | | |
| Nutrición | | | | |
| Total | 58 | 60 | 118 | 2 |

| Núcleo de Formación para el Trabajo (V Semestre) | | | | |
|--|-----------|-----------|-----------|----------|
| Semestre 2018 - B | | | | |
| | Alumnos | | | Grupos |
| | Muj | Hom | Total | |
| Capacitación | | | | |
| Informática | 22 | 18 | 40 | 1 |
| Contabilidad | 25 | 21 | 46 | 1 |
| Turismo | | | | |
| Lab. Químico | | | | |
| Diseño | | | | |
| Administración | | | | |
| Nutrición | | | | |
| Total | 47 | 39 | 86 | 2 |

Egresados por capacitación,

Generación 2015 - 2018

| EGRESADOS | | | |
|-----------------------|-----------|-----------|-----------|
| CAPACITACIÓN | MUJ | HOM | TOTAL |
| Contabilidad | 36 | 10 | 46 |
| Informática | 17 | 21 | 38 |
| Diseño | | | |
| Laboratorista Químico | | | |
| Turismo | | | |
| Administración | | | |
| Nutrición | | | |
| Total | 53 | 31 | 84 |

Becas

| Tipo de Becas | Semestre 2018 - B | | | |
|---------------|-------------------|--------------|------------|-----------|
| | I Semestre | III Semestre | V Semestre | Total |
| Promedio | 0 | 13 | 6 | 19 |
| Trabajadores | 0 | 1 | 0 | 1 |
| Especiales | 0 | 2 | 1 | 3 |
| Total | 0 | 16 | 7 | 23 |

Apoyo Federal

| SUBSECRETARIA DE EDUCACIÓN MEDIA SUPERIOR (SEMS) PROSPERA (PROGRAMA DE INCLUSIÓN SOCIAL) | | | |
|---|-----------|-----------|------------|
| TIPO DE BECA | HOM | MUJ | TOTAL |
| Becas Oportunidades (Prospera) | SIN DATO | SIN DATO | 167 |
| Excelencia | | | |
| Ingreso | | 4 | 4 |
| Militares Ingreso | | | |
| Permanencia | 5 | 20 | 25 |
| Militares Permanencia | | | |
| Reinserción | | | |
| Hijos de Policías Federales | | | |
| Discapacidad | | | |
| Transporte | 3 | 2 | 5 |
| Extemporáneas | 2 | 3 | 5 |
| Abandono | | | |
| TOTAL | 10 | 29 | 206 |

Indicadores

Aprobación: Es el porcentaje de alumnos que aprobaron la fase ordinaria de evaluación.

Aprobación

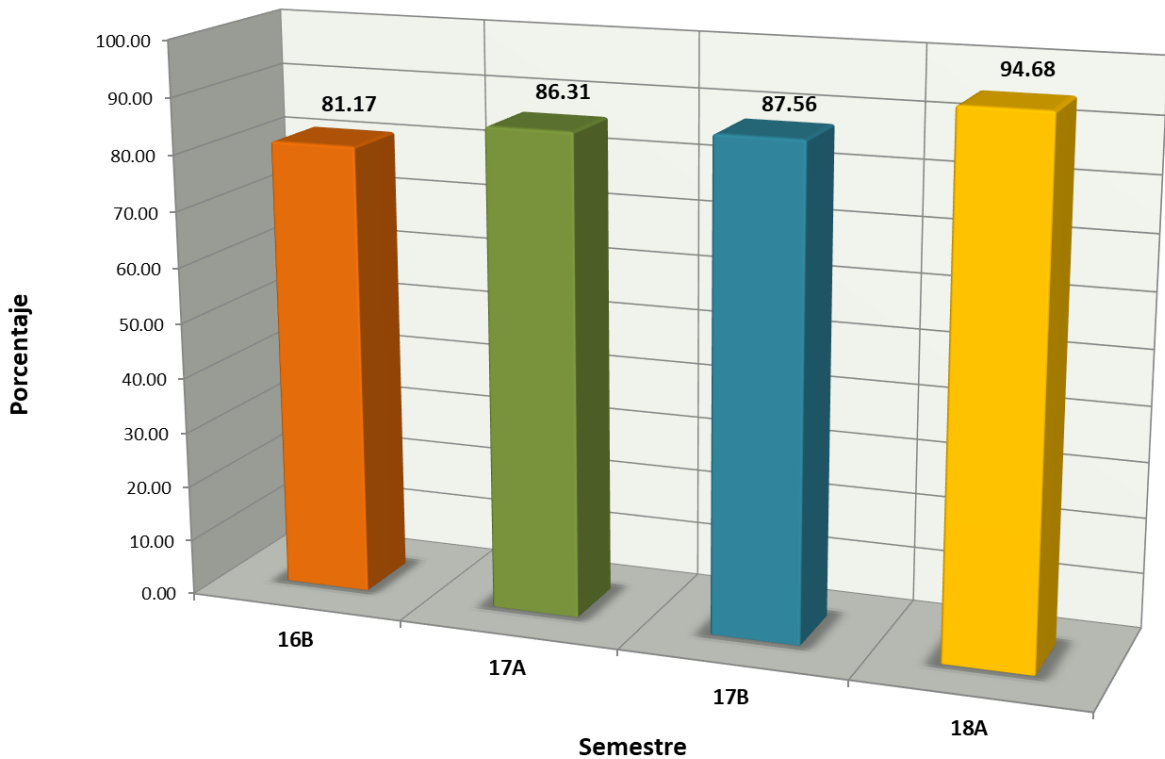

Indicadores

Abandono Escolar: es el total de alumnos que abandonan las actividades escolares antes de concluir algún grado o nivel educativo, expresado como porcentaje del total de alumnos inscritos en el ciclo escolar.

Abandono escolar

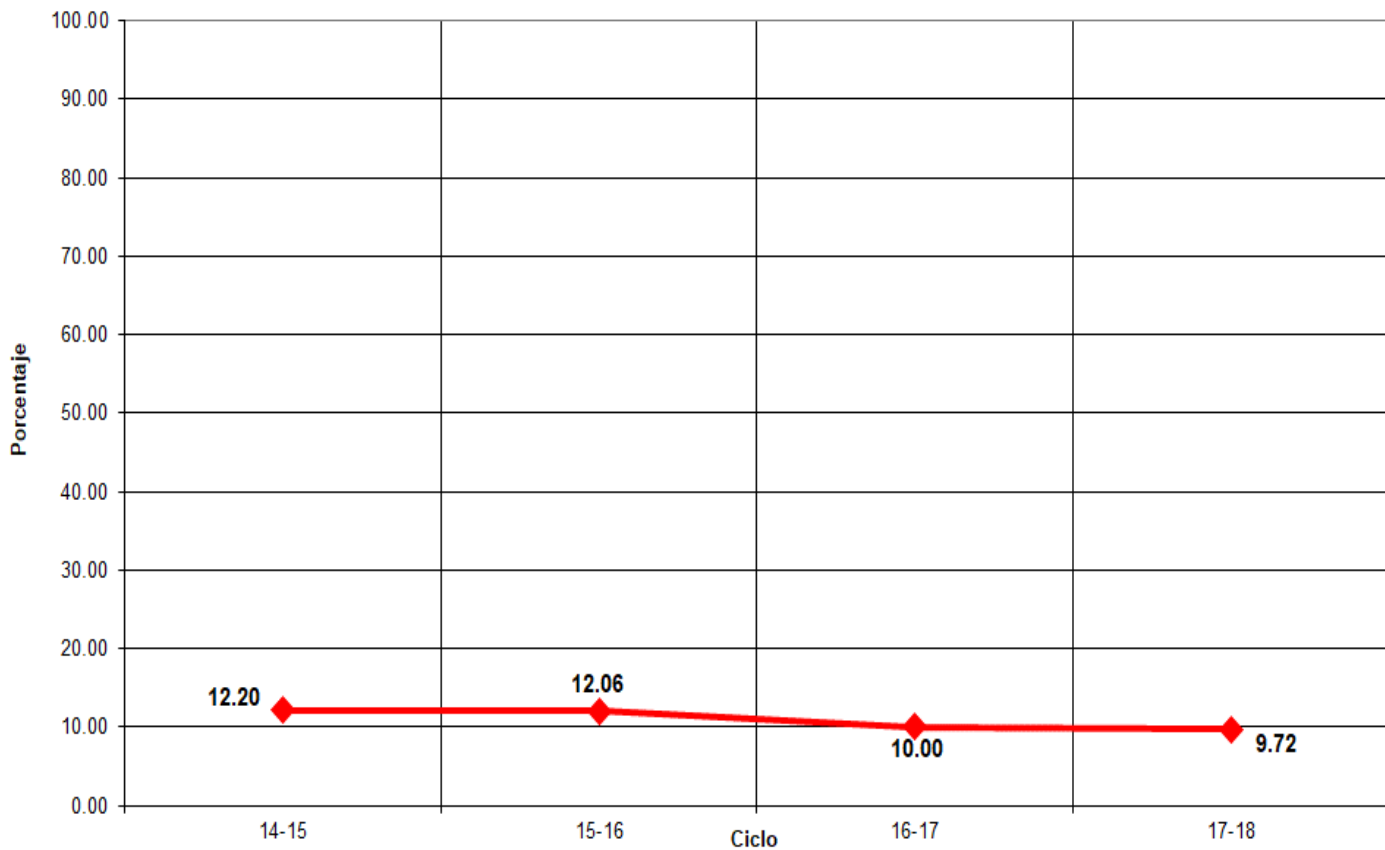

Indicadores

Eficiencia Terminal: permite conocer el porcentaje de alumnos que terminan un Nivel Educativo de manera regular (dentro del tiempo establecido).

Eficiencia Terminal

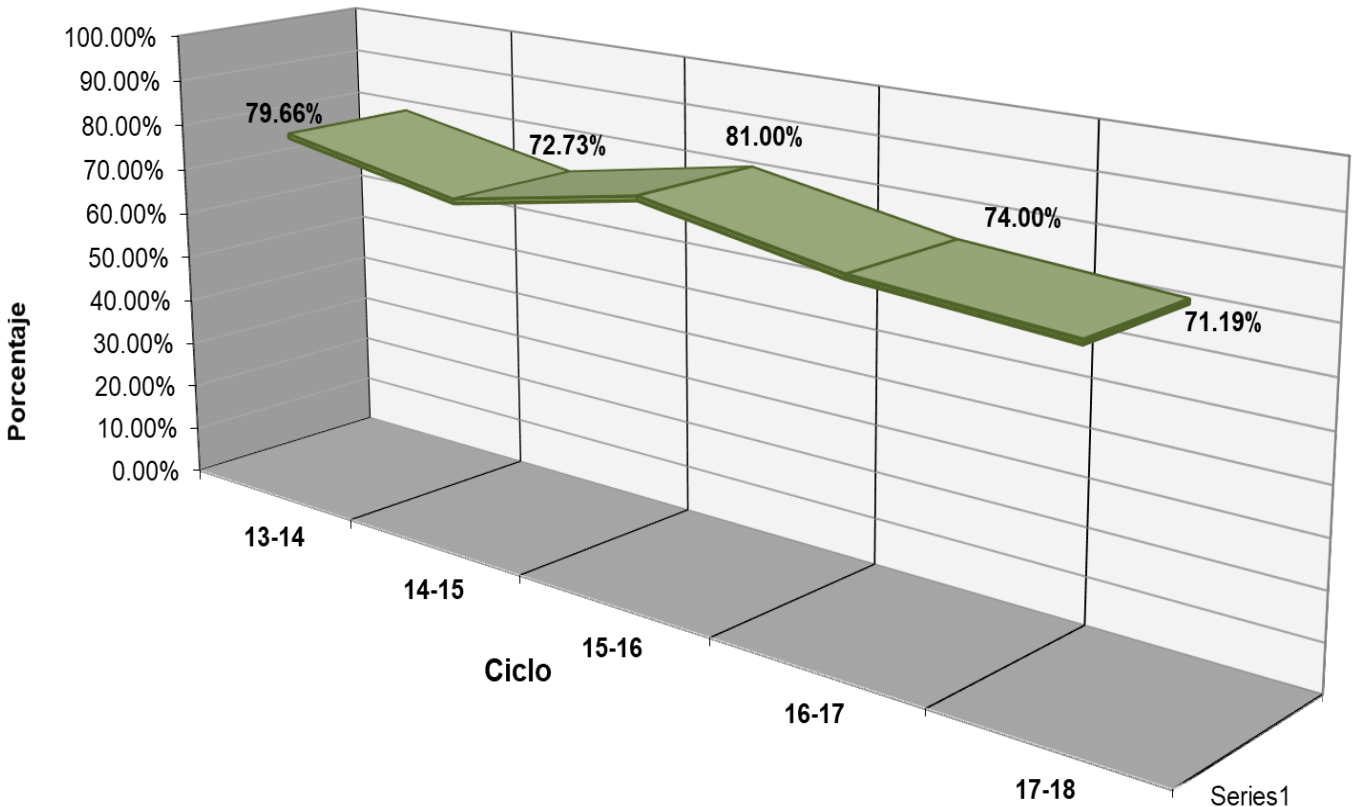



Fuentes de Información

- **Equipo de cómputo:** Departamento de Informática.
Fecha de cierre: 22 de marzo de 2019.
- **Infraestructura:** Dirección de Planeación y Evaluación.
Fecha de cierre: 9 de octubre de 2018.
- **Biblioteca:** Departamento de Servicios Educativos.
Fecha de cierre: 13 de septiembre de 2018.
- **Personal:** Departamento de Recursos Humanos.
Fecha de cierre: 01 de octubre de 2018.
- **Población estudiantil:** Departamento de Control Escolar.
Fecha de cierre: 7 de diciembre de 2018.
- **Becas:** Departamento de Control Escolar.
Fecha de cierre: 7 de diciembre de 2018.
- **Informe de Jornadas Académicas por Competencias (JAC):**
Departamento de Jefatura de Materias.
Fecha de cierre: 11 de diciembre de 2018.
- **Olimpiadas de Conocimiento:** Departamento de Jefatura de Materias.
Fecha de cierre: 11 de diciembre de 2018.
- **Becas de Apoyo Federal:** Departamento de Planeación Educativa.
Prospera:
Fecha de cierre: 14 de diciembre de 2018.

Media Superior

Fecha de cierre: 19 de diciembre de 2018.

- ⊗ **Elaboración de Estadística Básica e Indicadores:** Departamento de Evaluación Educativa.