



Colegio de Bachilleres del Estado de San Luis Potosí

Estadística Básica 2018 - B

Plantel 04, El Naranjo



Información General

Información General			
Localidad	El Naranjo	Región	Media
Municipio	El Naranjo	Tipo de población	Rural
Fecha de creación	1984	Tipo de Plantel	B
Superficie	20,000 m ²	Coordinación	HUASTECA NORTE 1
Domicilio	Carr. Barra de Navidad – Tampico, Km. 2, C.P. 79310	Teléfono	(482) 36 6 00 34
Página Web		Correo Electrónico	plantel04@cbsp.edu.mx

PERSONAL											
DIRECTIVOS			DOCENTES			ADMINISTRATIVOS			TOTAL TRABAJADORES		
MUJ	HOM	TOTAL	MUJ	HOM	TOTAL	MUJ	HOM	TOTAL	MUJ	HOM	TOTAL
0	2	2	3	9	12	5	9	14	8	20	28



Infraestructura y equipamiento

NÚMERO DE COMPUTADORAS EN OPERACIÓN									Velocidad de Acceso a Internet en Mb
Total de computadoras	PARA USO DOCENTE		PARA USO ADMINISTRATIVO		PARA USO DE ALUMNOS		PARA USO COMPARTIDO		
	Con Acceso a Internet	Sin Acceso a Internet	Con Acceso a Internet	Sin Acceso a Internet	Con Acceso a Internet	Sin Acceso a Internet	Con Acceso a Internet	Sin Acceso a Internet	
81	1	0	8	0	35	37	0	0	1 Mb

Biblioteca
1431
Volúmenes

AULAS					LABORATORIOS				TALLERES					
IEIFE	MPIO.	PAD. FAM.	OTROS	TOTAL	MULTID.	IDIOMAS	INFORMÁTICA	OTROS	TOTAL	DISEÑO	CONTABILIDAD	TURISMO	OTROS	TOTAL
12	0	0	0	12	1	1	1	0	3	0	0	0	0	0

ANEXOS								
TIENDA ESC.	BODEGA	VIGILANCIA	INTENDENCIA	A. PARAESC	BIBLIOTECA	PREFECTURA	OTROS	TOTAL
1	1	0	1	0	1	1	0	5

Población turno matutino

Semestre 2018 - B				
Semestre	Alumnos			Grupos
	Mujeres	Hombres	Total	
I	114	91	205	4
III	126	82	208	4
V	93	76	169	4
Total	333	249	582	12

Núcleo de Formación para el Trabajo (III Semestre)				
Semestre 2018 - B				
	Alumnos			Grupos
	Muj	Hom	Total	
Capacitación				
Tecnologías de la Información y la Com.	19	30	49	1
Contabilidad				
Turismo	28	25	53	1
Lab. Químico	40	14	54	1
Diseño Gráfico				
Administración	39	13	52	1
Nutrición				
Total	126	82	208	4

Núcleo de Formación para el Trabajo (V Semestre)				
Semestre 2018 - B				
	Alumnos			Grupos
	Muj	Hom	Total	
Capacitación				
Informática	16	27	43	1
Contabilidad	25	13	38	1
Turismo	24	21	45	1
Lab. Químico	28	15	43	1
Diseño				
Administración				
Nutrición				
Total	93	76	169	4

Egresados por capacitación,

Generación 2015 - 2018

EGRESADOS			
CAPACITACIÓN	MUJ	HOM	TOTAL
Contabilidad	28	14	42
Informática	9	19	28
Diseño			
Laboratorista Químico	30	13	43
Turismo	8	21	29
Administración			
Nutrición			
Total	75	67	142

Becas

Tipo de Becas	Semestre 2018 - B			
	I Semestre	III Semestre	V Semestre	Total
Promedio	0	22	12	34
Trabajadores	1	2	1	4
Especiales	0	3	2	5
Total	1	27	15	43

Apoyo Federal

SUBSECRETARIA DE EDUCACIÓN MEDIA SUPERIOR (SEMS) PROSPERA (PROGRAMA DE INCLUSIÓN SOCIAL)			
TIPO DE BECA	HOM	MUJ	TOTAL
Becas Oportunidades (Prospera)	SIN DATO	SIN DATO	201
Excelencia		1	1
Ingreso	9	15	24
Militares Ingreso			
Permanencia	19	37	56
Militares Permanencia			
Reinserción			
Hijos de Policías Federales			
Discapacidad	1		1
Transporte	7	9	16
Extemporáneas	6	2	8
Abandono	10	4	14
TOTAL	52	68	321

Indicadores

Aprobación: Es el porcentaje de alumnos que aprobaron la fase ordinaria de evaluación.

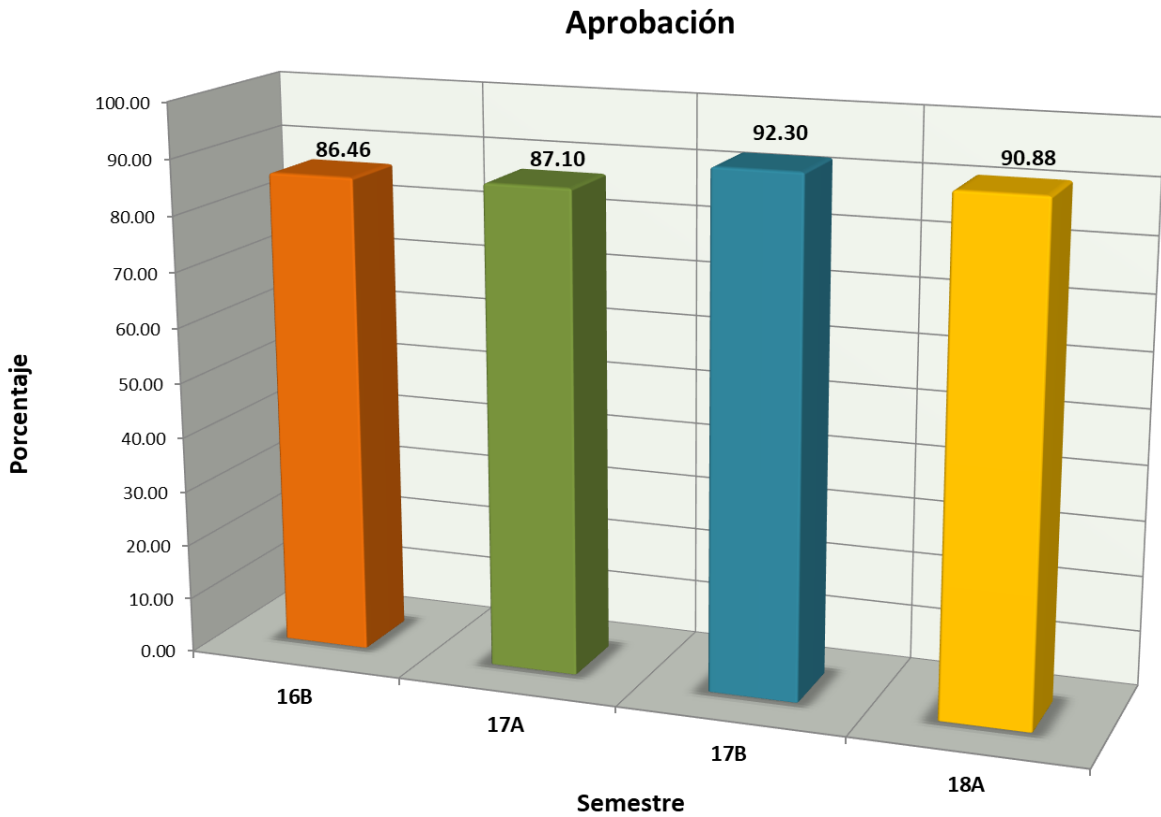

Indicadores

Abandono Escolar: es el total de alumnos que abandonan las actividades escolares antes de concluir algún grado o nivel educativo, expresado como porcentaje del total de alumnos inscritos en el ciclo escolar.

Eficiencia Terminal

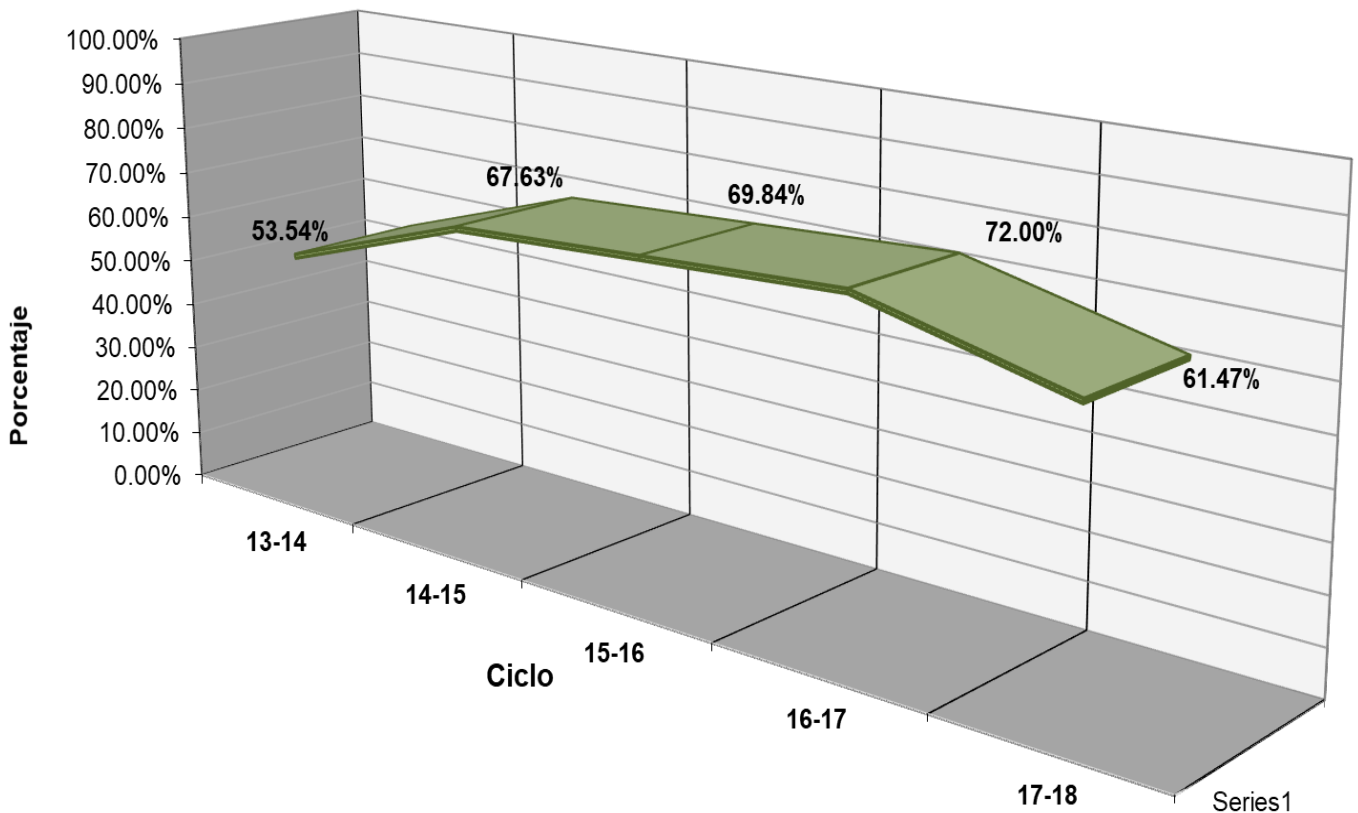

Indicadores

Eficiencia Terminal: permite conocer el porcentaje de alumnos que terminan un Nivel Educativo de manera regular (dentro del tiempo establecido).

Abandono escolar

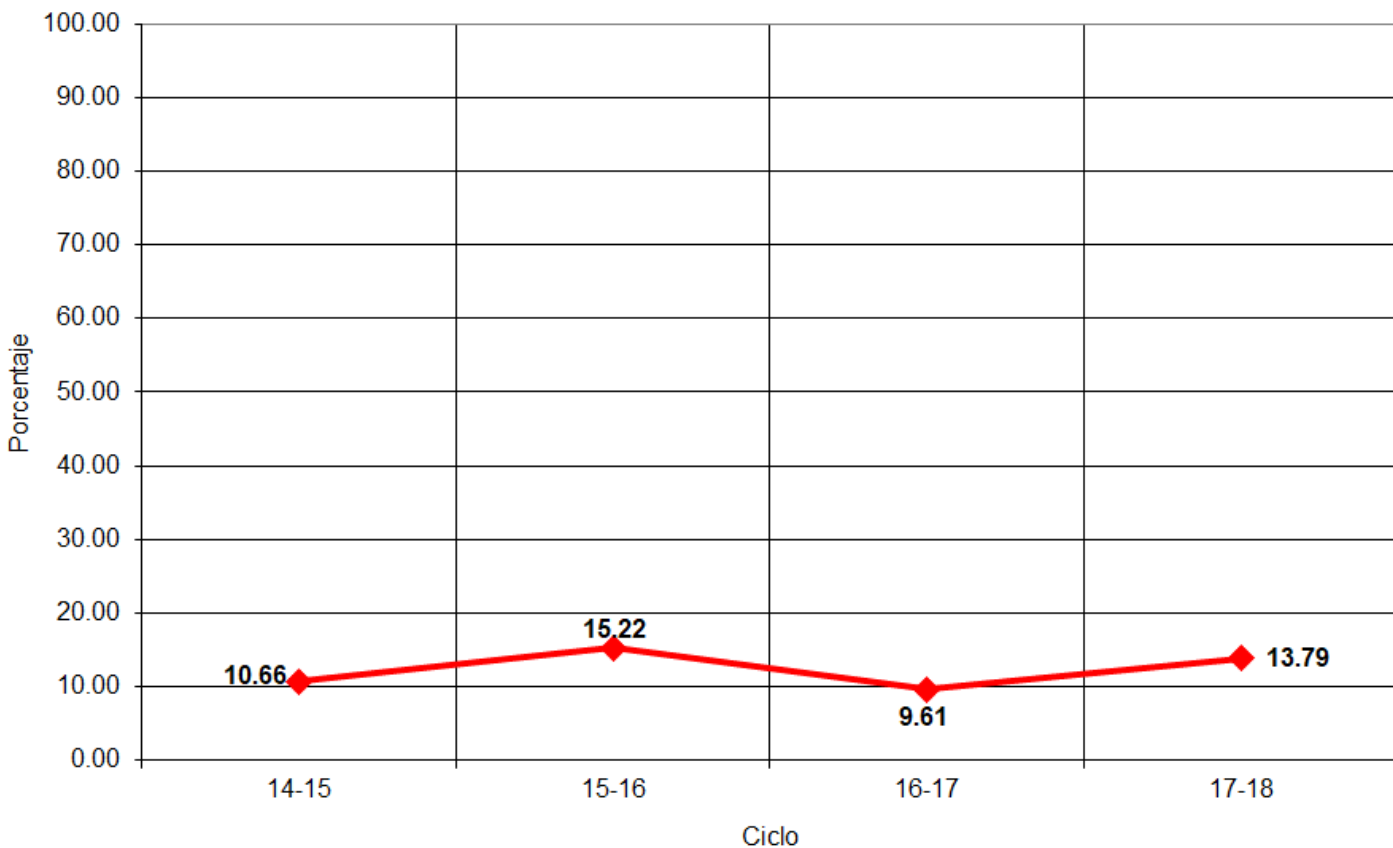

Eventos

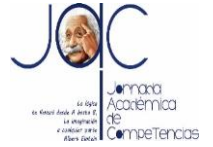

Plantel 04, El Naranjo

LUGAR	EVENTO	TRABAJADOR	ALUMNO
2º	XXXIV Muestra Cultural - Oratoria		Luz María Méndez Martínez
M.H.	XXXIV Muestra Cultural - Danza Indígena - Mejor participación		- - -



Fuentes de Información

- **Equipo de cómputo:** Departamento de Informática.
Fecha de cierre: 22 de marzo de 2019.
- **Infraestructura:** Dirección de Planeación y Evaluación.
Fecha de cierre: 9 de octubre de 2018.
- **Biblioteca:** Departamento de Servicios Educativos.
Fecha de cierre: 13 de septiembre de 2018.
- **Personal:** Departamento de Recursos Humanos.
Fecha de cierre: 01 de octubre de 2018.
- **Población estudiantil:** Departamento de Control Escolar.
Fecha de cierre: 7 de diciembre de 2018.
- **Becas:** Departamento de Control Escolar.
Fecha de cierre: 7 de diciembre de 2018.
- **Informe de Jornadas Académicas por Competencias (JAC):**
Departamento de Jefatura de Materias.
Fecha de cierre: 11 de diciembre de 2018.
- **Olimpiadas de Conocimiento:** Departamento de Jefatura de Materias.
Fecha de cierre: 11 de diciembre de 2018.
- **Becas de Apoyo Federal:** Departamento de Planeación Educativa.
Prospera:
Fecha de cierre: 14 de diciembre de 2018.

Media Superior

Fecha de cierre: 19 de diciembre de 2018.

- ⊗ **Elaboración de Estadística Básica e Indicadores:** Departamento de Evaluación Educativa.