



Colegio de Bachilleres del Estado de San Luis Potosí

Estadística Básica 2018 - B

Plantel 01, Soledad de Graciano Sánchez



Información General

Información General			
Localidad	Soledad de Graciano Sánchez Romo	Región	Centro
Municipio	Soledad de Graciano Sánchez Romo	Tipo de población	Urbana
Fecha de creación	1984	Tipo de Plantel	C
Superficie	10,029.79 m2	Coordinación	CENTRO ALTIPLANO 2
Domicilio	Talpa N° 455 Foresta, C.P.78438	Teléfono	(01 444) 8 16 55 45
Página Web		Correo Electrónico	plantel01@cbslp.edu.mx

PERSONAL											
DIRECTIVOS			DOCENTES			ADMINISTRATIVOS			TOTAL TRABAJADORES		
MUJ	HOM	TOTAL	MUJ	HOM	TOTAL	MUJ	HOM	TOTAL	MUJ	HOM	TOTAL
1	2	3	16	32	48	18	22	40	32	56	91



Infraestructura y equipamiento

NÚMERO DE COMPUTADORAS EN OPERACIÓN									Velocidad de Acceso a Internet en MB
Total de computadoras	PARA USO DOCENTE		PARA USO ADMINISTRATIVO		PARA USO DE ALUMNOS		PARA USO COMPARTIDO		
	Con Acceso a Internet	Sin Acceso a Internet	Con Acceso a Internet	Sin Acceso a Internet	Con Acceso a Internet	Sin Acceso a Internet	Con Acceso a Internet	Sin Acceso a Internet	
159	17	0	19	3	70	50	0	0	200 y 200

Biblioteca
4541
Volúmenes

AULAS					LABORATORIOS				TALLERES					
IEIFE	MPIO.	PAD. FAM.	OTROS	TOTAL	MULTID.	IDIOMAS	INFORMÁTICA	OTROS	TOTAL	DISEÑO	CONTABILIDAD	TURISMO	OTROS	TOTAL
21	0	NA	0	21	1	1	1	2	5	1	1	1	1	4

ANEXOS								
TIENDA ESC.	BODEGA	VIGILANCIA	INTENDENCIA	A. PARAESC	BIBLIOTECA	PREFECTURA	OTROS	TOTAL
1	2	1	0	7	1	3	2	17

Población turno matutino

Semestre 2018 - B				
Semestre	Alumnos			Grupos
	Mujeres	Hombres	Total	
I	198	186	384	7
III	217	161	378	7
V	203	158	361	7
Total	618	505	1123	21

Núcleo de Formación para el Trabajo (III Semestre)				
Semestre 2018 - B				
	Alumnos			Grupos
	Muj	Hom	Total	
Capacitación				
Tecnologías de la Información y la Com.	15	40	55	1
Contabilidad	22	39	61	1
Turismo	43	12	55	1
Lab. Químico	62	39	101	2
Diseño Gráfico	36	18	54	1
Administración	39	13	52	1
Nutrición				
Total	217	161	378	7

Núcleo de Formación para el Trabajo (V Semestre)				
Semestre 2018 - B				
	Alumnos			Grupos
	Muj	Hom	Total	
Capacitación				
Informática	16	17	53	1
Contabilidad	16	24	40	1
Turismo	33	18	51	1
Lab. Químico	68	42	110	2
Diseño	26	25	51	1
Administración	44	12	56	1
Nutrición				
Total	203	158	361	7

Egresados por capacitación,

Generación 2015 - 2018

EGRESADOS			
CAPACITACIÓN	MUJ	HOM	TOTAL
Contabilidad	24	22	46
Informática	21	36	57
Diseño	33	15	48
Laboratorista Químico	61	47	108
Turismo	27	15	42
Administración	39	18	57
Nutrición	0	0	0
Total	205	153	358

Población turno vespertino

Semestre 2018 - B				
Semestre	Alumnos			Grupos
	Mujeres	Hombres	Total	
I	231	157	388	7
III	190	161	351	7
V	228	139	367	7
Total	649	457	1106	21

Núcleo de Formación para el Trabajo (III Semestre)				
Semestre 2018 - B				
	Alumnos			Grupos
	Muj	Hom	Total	
Capacitación				
Tecnologías de la Información y la Com.	16	33	49	1
Contabilidad	26	26	52	1
Turismo	27	24	51	1
Lab. Químico	59	41	100	2
Diseño Gráfico	24	25	49	1
Administración	38	12	50	1
Nutrición				
Total	190	161	351	7

Núcleo de Formación para el Trabajo (V Semestre)				
Semestre 2018 - B				
	Alumnos			Grupos
	Muj	Hom	Total	
Capacitación				
Informática	17	33	50	1
Contabilidad	21	27	48	1
Turismo	40	11	51	1
Lab. Químico	74	33	107	2
Diseño	32	23	55	1
Administración	44	12	56	1
Nutrición				
Total	228	139	367	7

Egresados por capacitación,

Generación 2015 - 2018

EGRESADOS			
CAPACITACIÓN	MUJ	HOM	TOTAL
Contabilidad	28	19	47
Informática	18	24	42
Diseño	25	30	55
Laboratorista Químico	66	41	107
Turismo	33	16	49
Administración	35	23	58
Nutrición	3	0	3
Total	208	153	361

Becas

Turno matutino

Tipo de Becas	Semestre 2018 - B			
	I Semestre	III Semestre	V Semestre	Total
Promedio	0	45	25	70
Trabajadores	1	7	8	16
Especiales	0	0	2	2
Total	1	52	35	88

Turno vespertino

Tipo de Becas	Semestre 2018 - B			
	I Semestre	III Semestre	V Semestre	Total
Promedio	0	24	44	68
Trabajadores	0	2	1	3
Especiales	1	0	2	3
Total	1	26	47	74



Becas Apoyo Federal

turno: matutino y vespertino

SUBSECRETARIA DE EDUCACIÓN MEDIA SUPERIOR (SEMS) PROSPERA (PROGRAMA DE INCLUSIÓN SOCIAL)			
TIPO DE BECA	HOM	MUJ	TOTAL
Becas Oportunidades (Prospera)	SIN DATO	SIN DATO	127
Excelencia			
Ingreso	1		1
Militares Ingreso			
Permanencia	1	9	10
Militares Permanencia			
Reinserción			
Hijos de Policías Federales	1		1
Discapacidad			
Transporte	1	4	5
Extemporáneas	6	4	10
Abandono	63	116	179
TOTAL	73	133	333

Indicadores

Aprobación: Es el porcentaje de alumnos que aprobaron la fase ordinaria de evaluación.

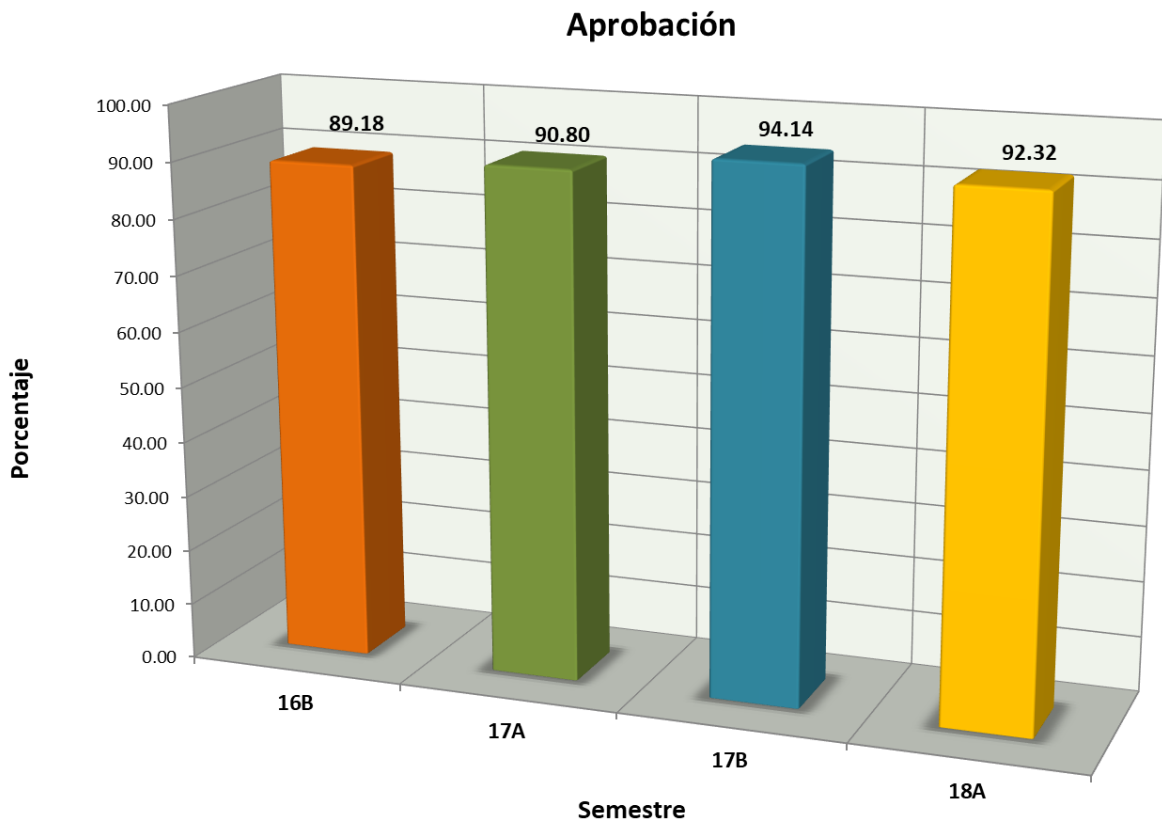

Indicadores

Abandono Escolar: es el total de alumnos que abandonan las actividades escolares antes de concluir algún grado o nivel educativo, expresado como porcentaje del total de alumnos inscritos en el ciclo escolar.

Abandono escolar

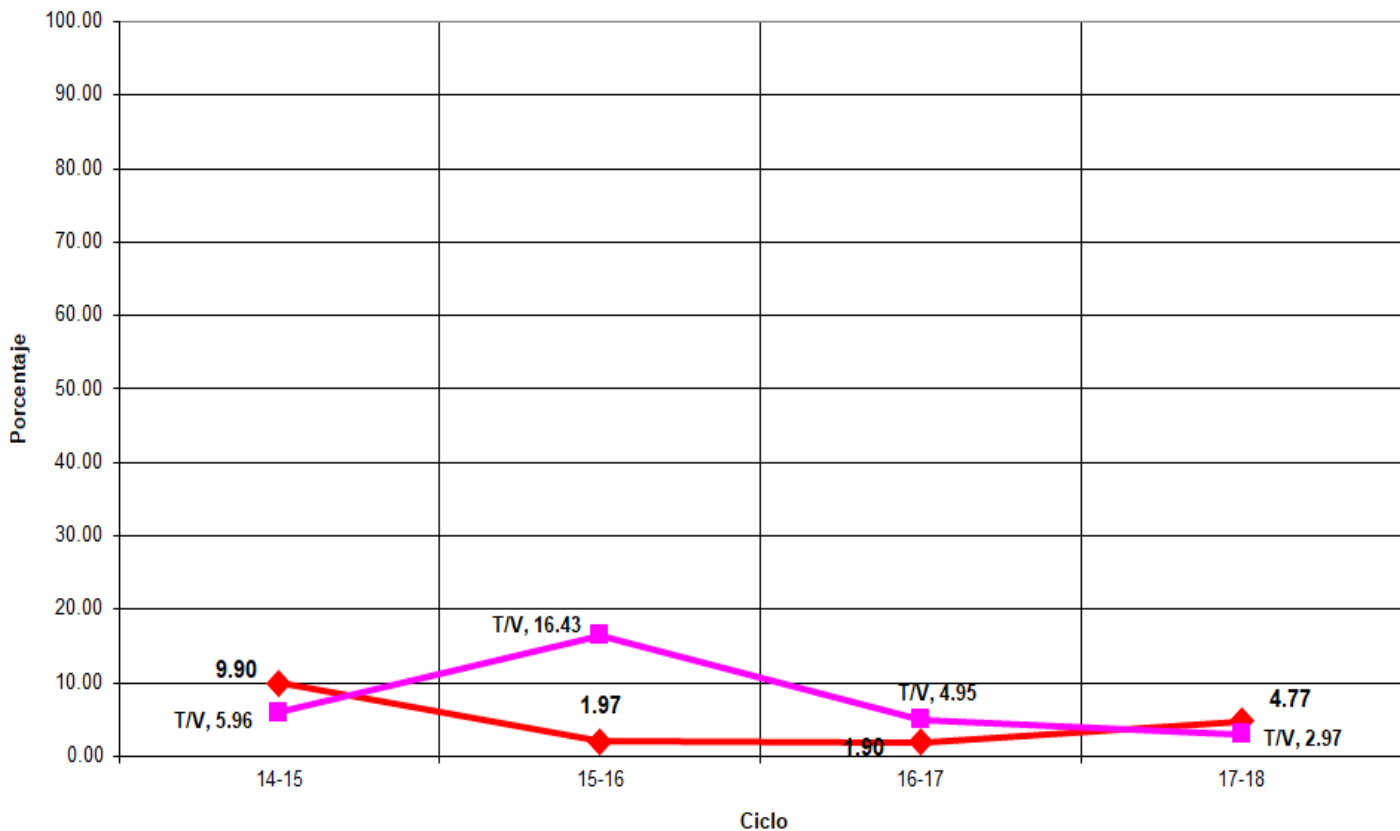

Indicadores

Eficiencia Terminal: permite conocer el porcentaje de alumnos que terminan un Nivel Educativo de manera regular (dentro del tiempo establecido).

Eficiencia Terminal

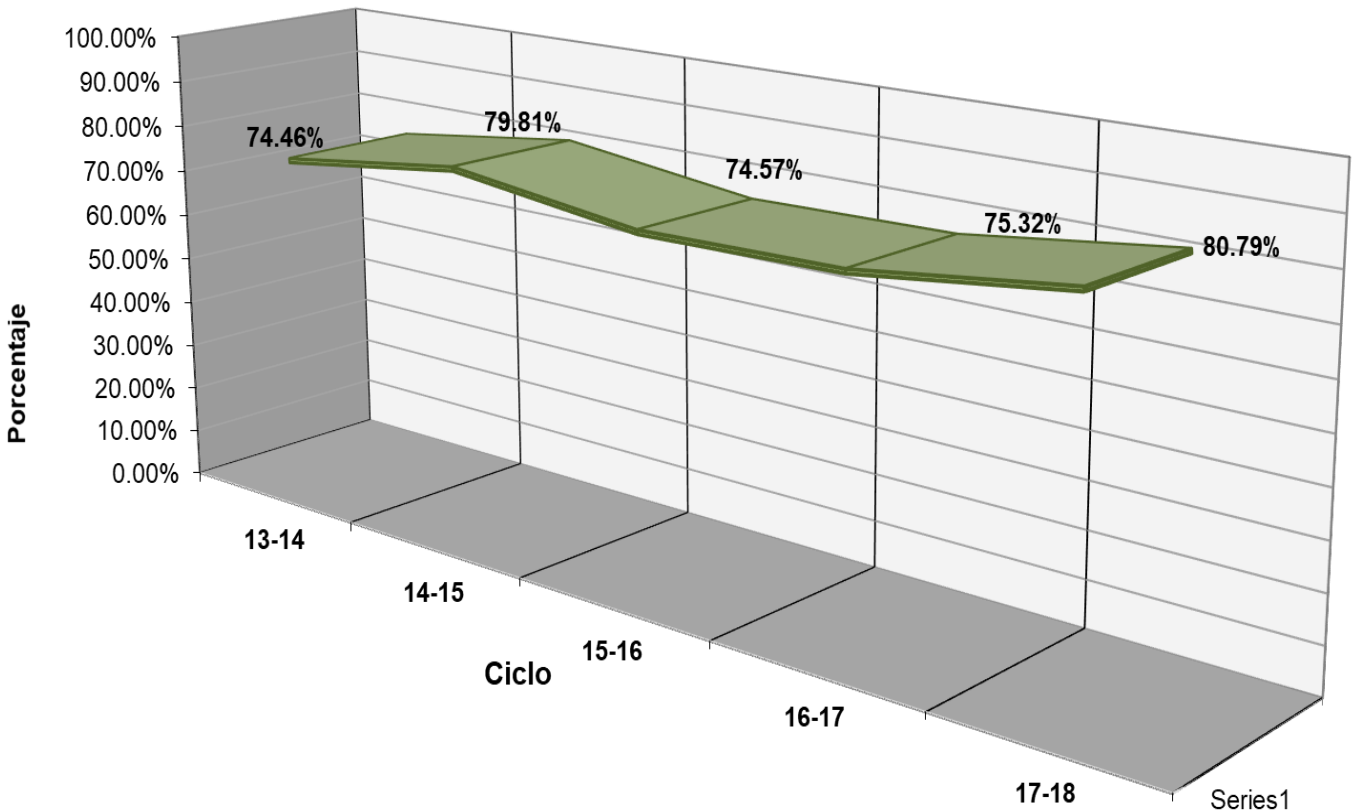



Plantel 01, Soledad

LUGAR	EVENTO	TRABAJADOR	ALUMNO
1º	XXXIV Muestra Cultural - Música - Fotografía manipulada		Brisa Alejandra Medina Sifuentes
2º	XXXIV Muestra Cultural - Baile Mestizo		---
2º	XXXIV Muestra Cultural - Danza Indígena		---
2º	XXXIV Muestra Cultural - Declamación		Ma. de Jesús Rodríguez Flores
2º	XXXIV Muestra Cultural - Video documental		---
2º	XXXIV Muestra Cultural - Video digital		---
2º	XXXIV Muestra Cultural - Música - Ensayo		Rodrigo Valero Luna
2º	XXXIV Muestra Cultural - Música - Fotografía manipulada	Juan Carlos Zapata Martínez	
3º	XXXIV Muestra Cultural - Música - Solista		Ailyn Alejandra Ledezma Álvarez
3º	XXXIV Muestra Cultural - Música - Cuento	Erick Robledo Fajardo	
M. H.	XXXIV Muestra Cultural - Video digital		---
M. H.	XXXIV Muestra Cultural - Música - Fotografía manipulada		Judith Guadalupe Sánchez Charqueño
M.H.	XXXIV Muestra Cultural - Baile Mestizo - Mejor participación		---
M.H.	XXXIV Muestra Cultural - Baile Mestizo Monografía		---
M.H.	XXXIV Muestra Cultural - Danza Indígena - Monografía		---



Fuentes de Información

- **Equipo de cómputo:** Departamento de Informática.
Fecha de cierre: 22 de marzo de 2019.
- **Infraestructura:** Dirección de Planeación y Evaluación.
Fecha de cierre: 9 de octubre de 2018.
- **Biblioteca:** Departamento de Servicios Educativos.
Fecha de cierre: 13 de septiembre de 2018.
- **Personal:** Departamento de Recursos Humanos.
Fecha de cierre: 01 de octubre de 2018.
- **Población estudiantil:** Departamento de Control Escolar.
Fecha de cierre: 7 de diciembre de 2018.
- **Becas:** Departamento de Control Escolar.
Fecha de cierre: 7 de diciembre de 2018.
- **Informe de Jornadas Académicas por Competencias (JAC):**
Departamento de Jefatura de Materias.
Fecha de cierre: 11 de diciembre de 2018.
- **Olimpiadas de Conocimiento:** Departamento de Jefatura de Materias.
Fecha de cierre: 11 de diciembre de 2018.
- **Becas de Apoyo Federal:** Departamento de Planeación Educativa.
Prospera:
Fecha de cierre: 14 de diciembre de 2018.

Media Superior

Fecha de cierre: 19 de diciembre de 2018.

- ⊗ **Elaboración de Estadística Básica e Indicadores:** Departamento de Evaluación Educativa.