



# Colegio de Bachilleres del Estado de San Luis Potosí

## Estadística Básica 2018 - B

### EMSaD 17, Nuevo Aquismón



## Información General

Información General			
<b>Localidad</b>	Nuevo Aquismón	<b>Región</b>	Huasteca Norte
<b>Municipio</b>	Tamuín	<b>Tipo de población</b>	Rural
<b>Fecha de creación</b>	04/Agosto/2010	<b>Tipo de Centro</b>	B
<b>Superficie</b>		<b>Coordinación</b>	HUASTECA NORTE 1
<b>Domicilio</b>	15 de Mayo S/N, 79215	<b>Teléfono</b>	
<b>Página Web</b>		<b>Correo Electrónico</b>	emsad17@cbslp.edu.mx

PERSONAL											
DIRECTIVOS			DOCENTES			ADMINISTRATIVOS			TOTAL TRABAJADORES		
MUJ	HOM	TOTAL	MUJ	HOM	TOTAL	MUJ	HOM	TOTAL	MUJ	HOM	TOTAL
0	2	2	1	3	4	0	2	2	1	7	8





## Población turno matutino

Semestre 2018 - B				
Semestre	Alumnos			Grupos
	Mujeres	Hombres	Total	
I	12	13	26	1
III	7	11	18	1
V	12	11	23	1
<b>Total</b>	<b>31</b>	<b>35</b>	<b>66</b>	<b>3</b>

Núcleo de Formación para el Trabajo (III Semestre)				
Semestre 2018 - B				
	Alumnos			Grupos
	Muj	Hom	Total	
Capacitación				
Tecnologías de la Información y la Com.	7	11	18	1
Contabilidad				
Turismo				
Lab. Químico				
Diseño Gráfico				
Administración				
Nutrición				
<b>Total</b>	<b>7</b>	<b>11</b>	<b>18</b>	<b>1</b>

Núcleo de Formación para el Trabajo (V Semestre)				
Semestre 2018 - B				
	Alumnos			Grupos
	Muj	Hom	Total	
Capacitación				
Informática	12	11	23	1
Contabilidad				
Turismo				
Lab. Químico				
Diseño				
Administración				
Nutrición				
<b>Total</b>	<b>12</b>	<b>11</b>	<b>23</b>	<b>1</b>

### Egresados por capacitación,

### Generación 2015 - 2018

EGRESADOS			
CAPACITACIÓN	MUJ	HOM	TOTAL
Contabilidad			
Informática	10	8	18
Diseño			
Laboratorista Químico			
Turismo			
Administración			
Nutrición			
<b>Total</b>	<b>10</b>	<b>8</b>	<b>18</b>

## Becas

Tipo de Becas	Semestre 2018 - B			
	I Semestre	III Semestre	V Semestre	Total
Promedio	0	2	2	4
Trabajadores	0	0	0	0
Especiales	0	1	1	2
<b>Total</b>	<b>0</b>	<b>3</b>	<b>3</b>	<b>6</b>

## Apoyo Federal

SUBSECRETARIA DE EDUCACIÓN MEDIA SUPERIOR (SEMS) PROSPERA (PROGRAMA DE INCLUSIÓN SOCIAL)			
TIPO DE BECA	HOM	MUJ	TOTAL
Becas Oportunidades (Prospera)	SIN DATO	SIN DATO	55
Excelencia			
Ingreso			
Militares Ingreso			
Permanencia			
Militares Permanencia			
Reinserción			
Hijos de Policías Federales			
Discapacidad			
Transporte	5	14	19
Extemporáneas		1	1
Abandono			
<b>TOTAL</b>	<b>5</b>	<b>15</b>	<b>75</b>

## Indicadores

**Aprobación:** Es el porcentaje de alumnos que aprobaron la fase ordinaria de evaluación.

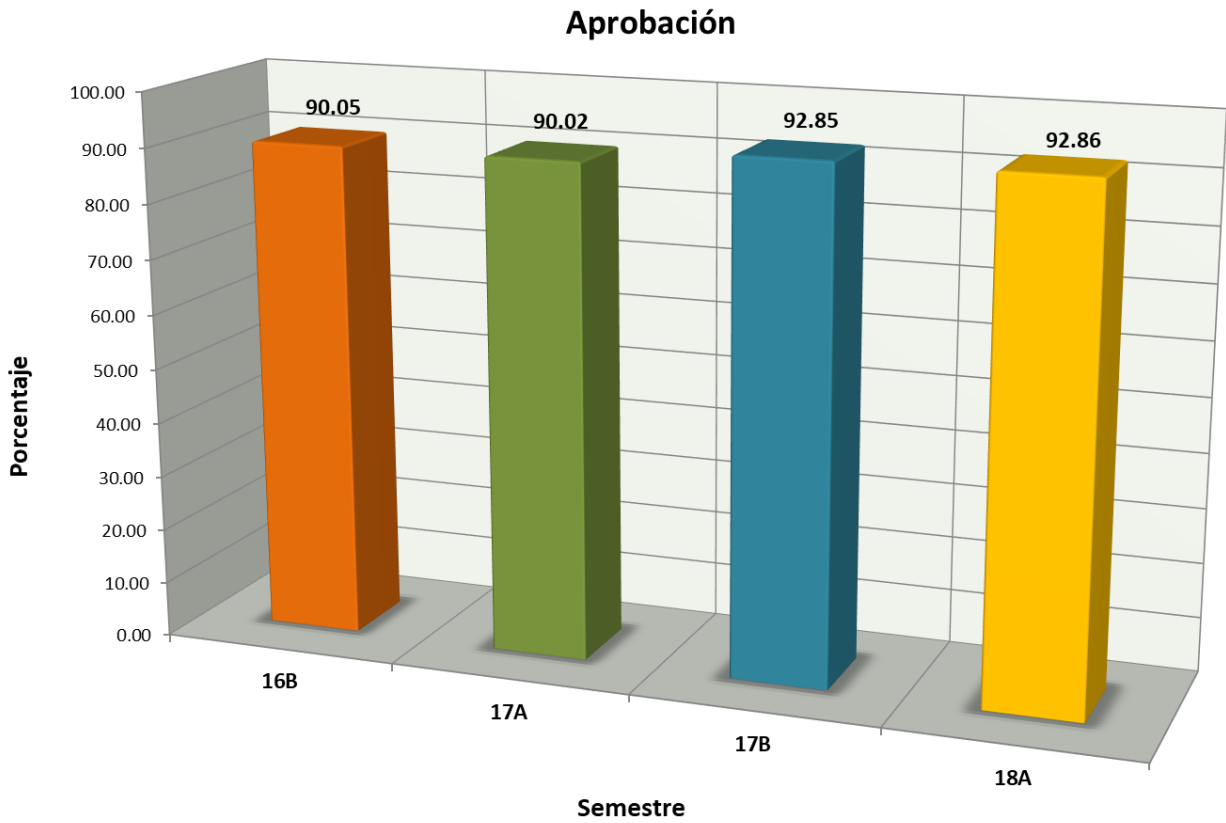

## Indicadores

**Abandono Escolar:** es el total de alumnos que abandonan las actividades escolares antes de concluir algún grado o nivel educativo, expresado como porcentaje del total de alumnos inscritos en el ciclo escolar.

### Abandono escolar

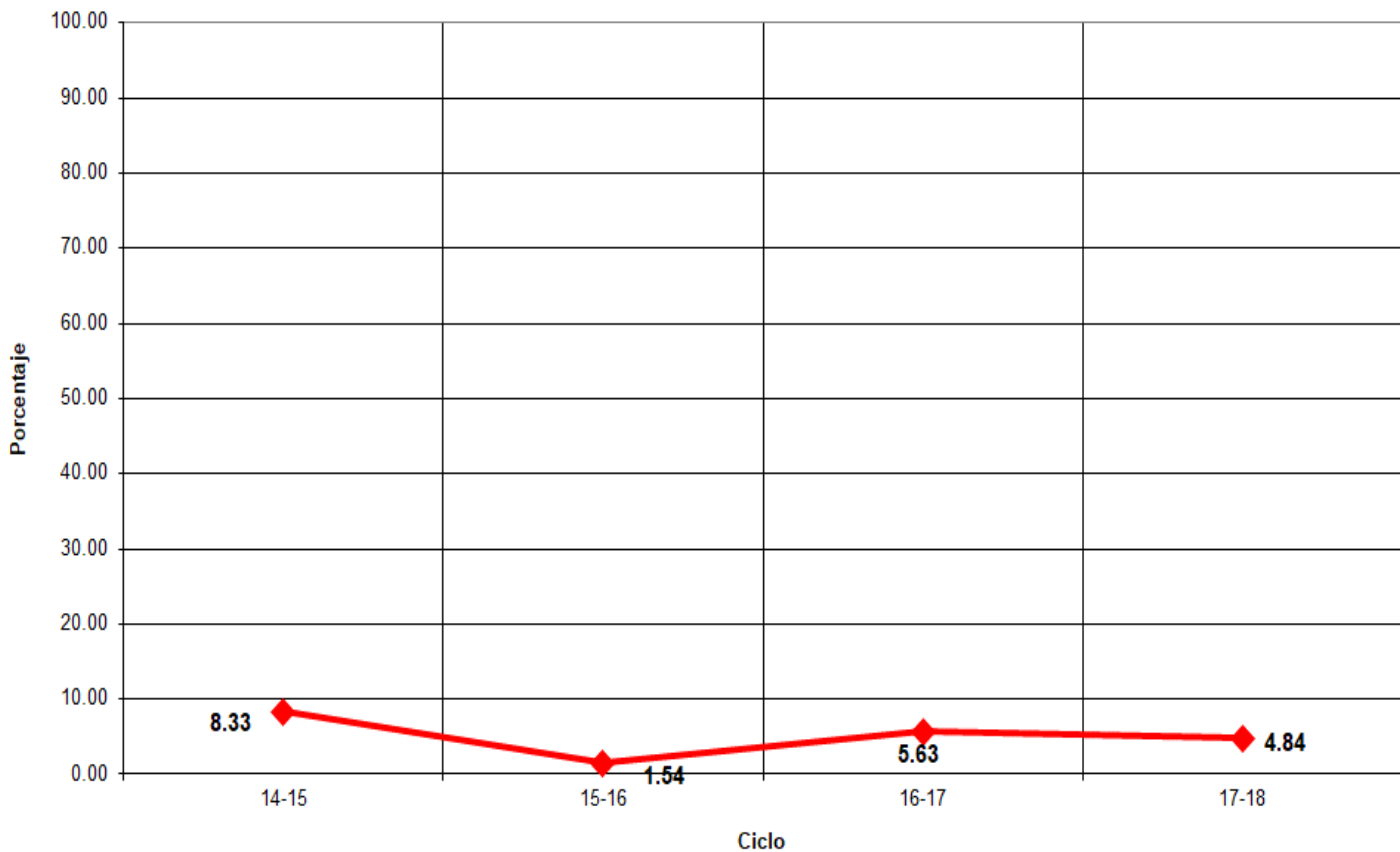

# Indicadores

**Eficiencia Terminal:** permite conocer el porcentaje de alumnos que terminan un Nivel Educativo de manera regular (dentro del tiempo establecido).

**Eficiencia Terminal**

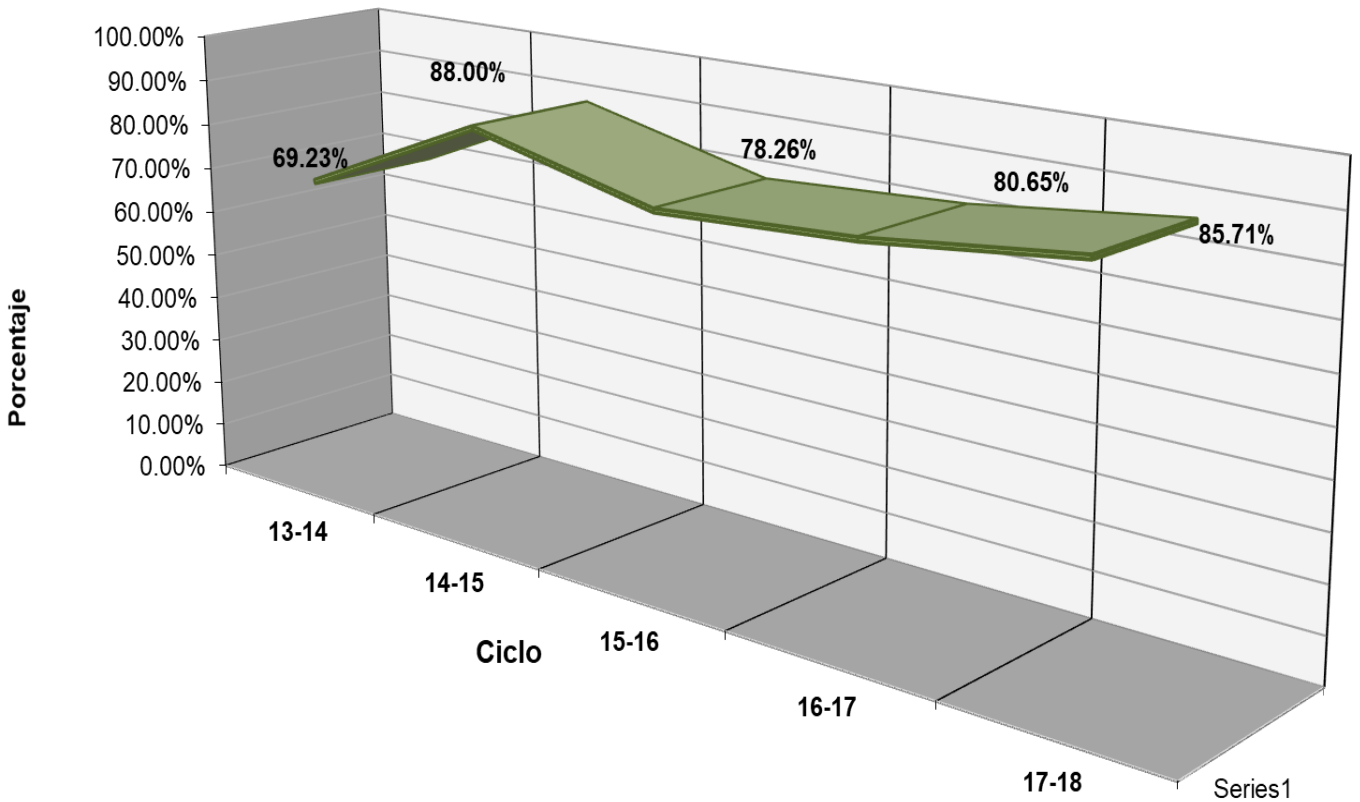





## Fuentes de Información

- **Equipo de cómputo:** Departamento de Informática.  
**Fecha de cierre:** 22 de marzo de 2019.
- **Infraestructura:** Dirección de Planeación y Evaluación.  
**Fecha de cierre:** 9 de octubre de 2018.
- **Biblioteca:** Departamento de Servicios Educativos.  
**Fecha de cierre:** 13 de septiembre de 2018.
- **Personal:** Departamento de Recursos Humanos.  
**Fecha de cierre:** 01 de octubre de 2018.
- **Población estudiantil:** Departamento de Control Escolar.  
**Fecha de cierre:** 7 de diciembre de 2018.
- **Becas:** Departamento de Control Escolar.  
**Fecha de cierre:** 7 de diciembre de 2018.
- **Informe de Jornadas Académicas por Competencias (JAC):**  
Departamento de Jefatura de Materias.  
**Fecha de cierre:** 11 de diciembre de 2018.
- **Olimpiadas de Conocimiento:** Departamento de Jefatura de Materias.  
**Fecha de cierre:** 11 de diciembre de 2018.
- **Becas de Apoyo Federal:** Departamento de Planeación Educativa.  
**Prospera:**  
**Fecha de cierre:** 14 de diciembre de 2018.

### Media Superior

**Fecha de cierre:** 19 de diciembre de 2018.

- ⊗ **Elaboración de Estadística Básica e Indicadores:** Departamento de Evaluación Educativa.