



Colegio de Bachilleres del Estado de San Luis Potosí

Estadística Básica 2017 - B

Plantel 35, Tambaca



Información General

Información General			
Localidad	Tambaca	Región	Huasteca
Municipio	Tamasopo	Tipo de población	Rural
Fecha de creación	1993	Tipo de Plantel	A
Superficie	20,000 m ²	Coordinación	HUASTECA NORTE 2
Domicilio	Dalias S/N, Col. Obrera, C.P. 79730	Teléfono	(01-482) 38 5 04 32
Página Web		Correo Electrónico	plantel35@cbslp.edu.mx

PERSONAL											
DIRECTIVOS			DOCENTES			ADMINISTRATIVOS			TOTAL TRABAJADORES		
HOM	MUJ	TOTAL	HOM	MUJ	TOTAL	HOM	MUJ	TOTAL	HOM	MUJ	TOTAL
1	0	1	5	2	7	4	7	11	10	9	19



Población turno matutino

Semestre 2017 - B				
Semestre	Alumnos			Grupos
	Mujeres	Hombres	Total	
I	33	51	84	2
III	36	26	62	2
V	35	33	68	2
Total	101	110	214	6

Núcleo de Formación para el Trabajo (III Semestre)				
Semestre 2017 - B				
	Alumnos			Grupos
	Muj	Hom	Total	
Capacitación				
Contabilidad				
Informática	21	12	33	1
Diseño				
Lab. Químico	15	14	29	1
Turismo				
Administración				
Nutrición				
Total	36	26	62	2

Núcleo de Formación para el Trabajo (V Semestre)				
Semestre 2017 - B				
	Alumnos			Grupos
	Muj	Hom	Total	
Capacitación				
Contabilidad				
Informática	19	19	38	1
Diseño				
Lab. Químico	16	14	30	135
33T68u2rismo				
Administración				
Nutrición				
Total	35	33	68	2

Egresados por capacitación,

Generación 2014 - 2017

EGRESADOS			
CAPACITACIÓN	MUJ	HOM	TOTAL
Contabilidad			
Informática	16	24	40
Diseño			
Laboratorista Químico	13	16	29
Turismo			
Administración			
Nutrición			
Total	29	40	69

Becas

Tipo de Becas	Semestre 2017 - B			
	I Semestre	III Semestre	V Semestre	Total
Promedio		7	6	13
Trabajadores	0	1	1	2
Especiales	0.5	2.5	2	5
Total	0.5	10.5	9	20

Apoyo Federal

SUBSECRETARIA DE EDUCACIÓN MEDIA SUPERIOR (SEMS) PROSPERA (PROGRAMA DE INCLUSIÓN SOCIAL)			
TIPO DE BECA	HOM	MUJ	TOTAL
Becas Oportunidades (Prospera)	SIN DATO	SIN DATO	90
Excelencia		2	2
Ingreso	2	3	5
Hijos Militares			
Permanencia	8	12	20
Militares Permanencia			
Reinserción			
Hijos de Policías Federales			
Abandono			
Talento			
TOTAL	10	17	117

Indicadores

Aprobación: Es el porcentaje de alumnos que aprobaron la fase ordinaria de evaluación.

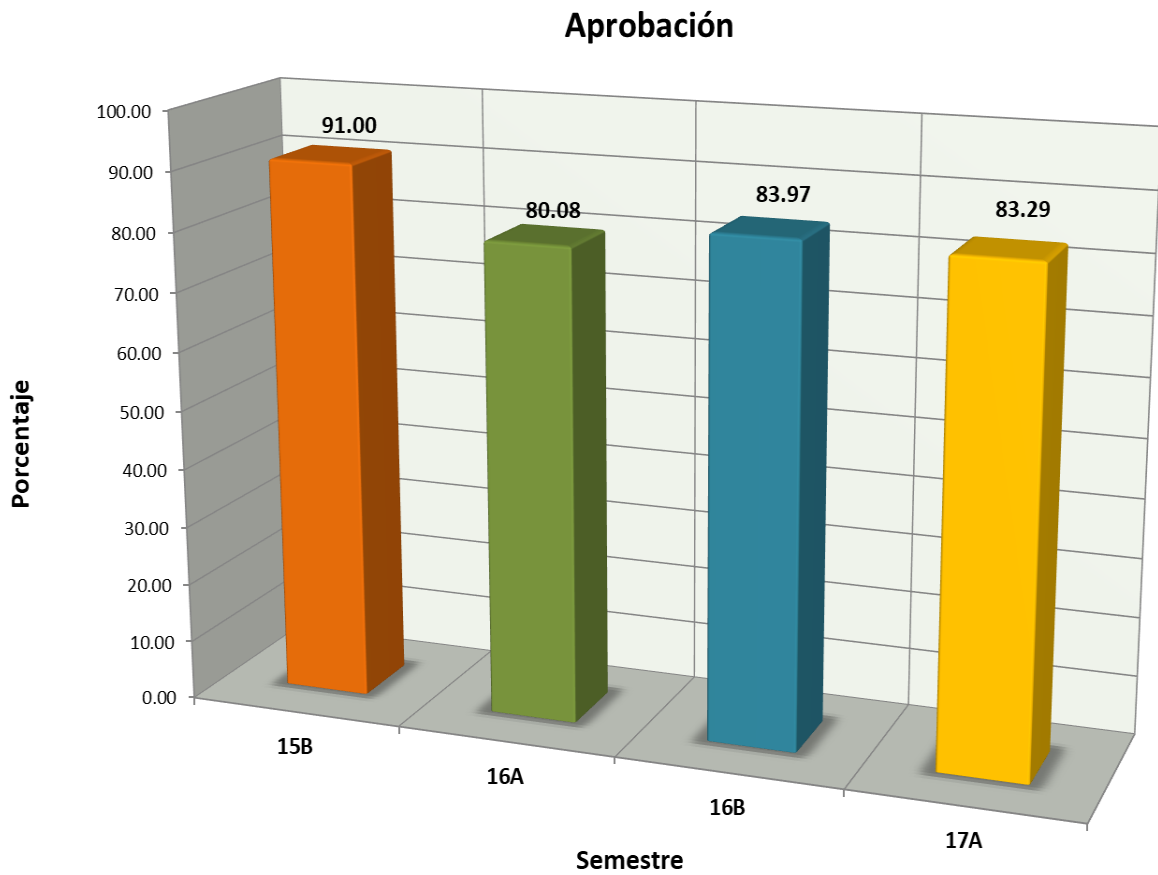

Indicadores

Abandono Escolar: es el total de alumnos que abandonan las actividades escolares antes de concluir algún grado o nivel educativo, expresado como porcentaje del total de alumnos inscritos en el ciclo escolar.

Abandono escolar

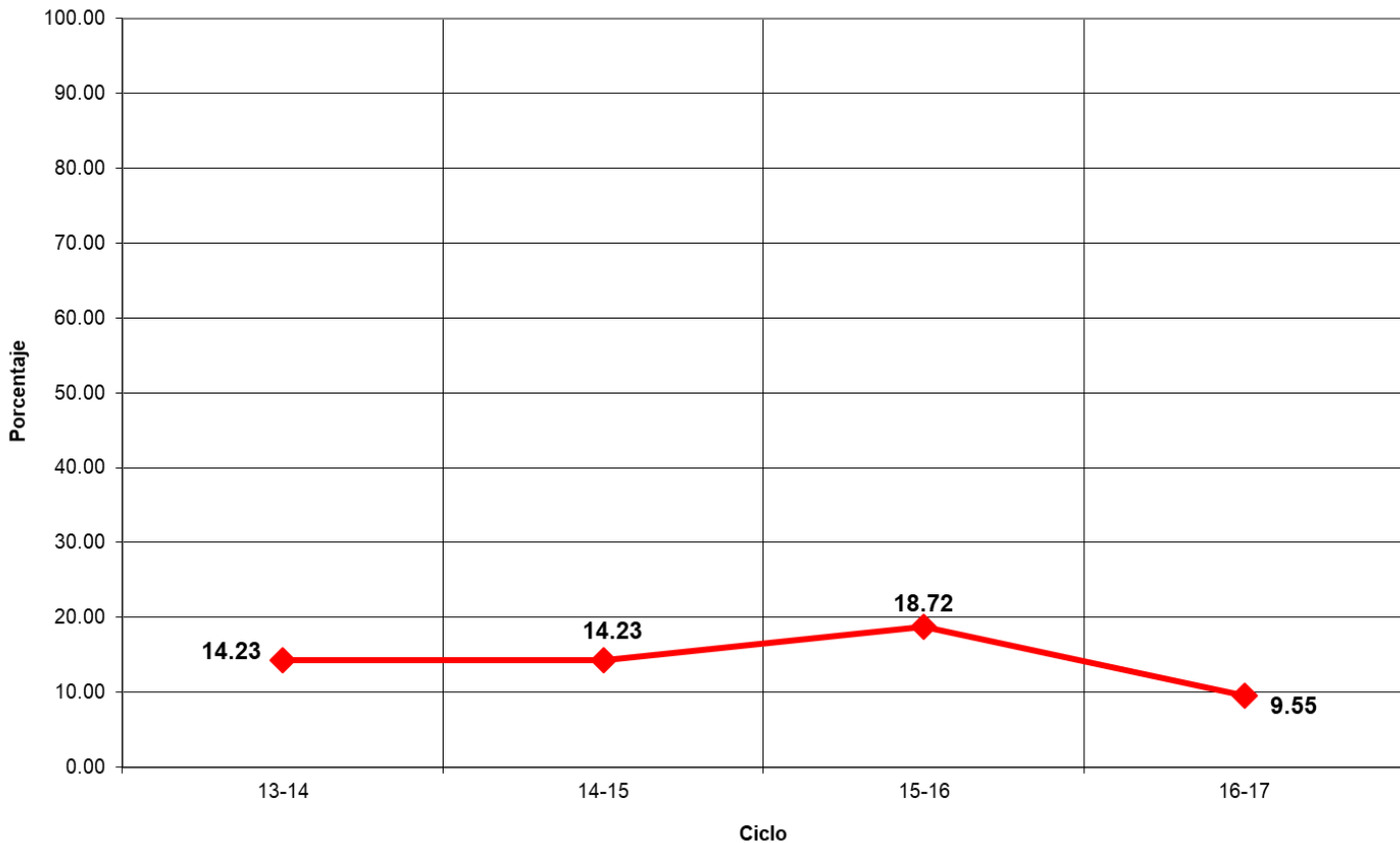

Indicadores

Eficiencia Terminal: permite conocer el porcentaje de alumnos que terminan un Nivel Educativo de manera regular (dentro del tiempo establecido).

Eficiencia Terminal

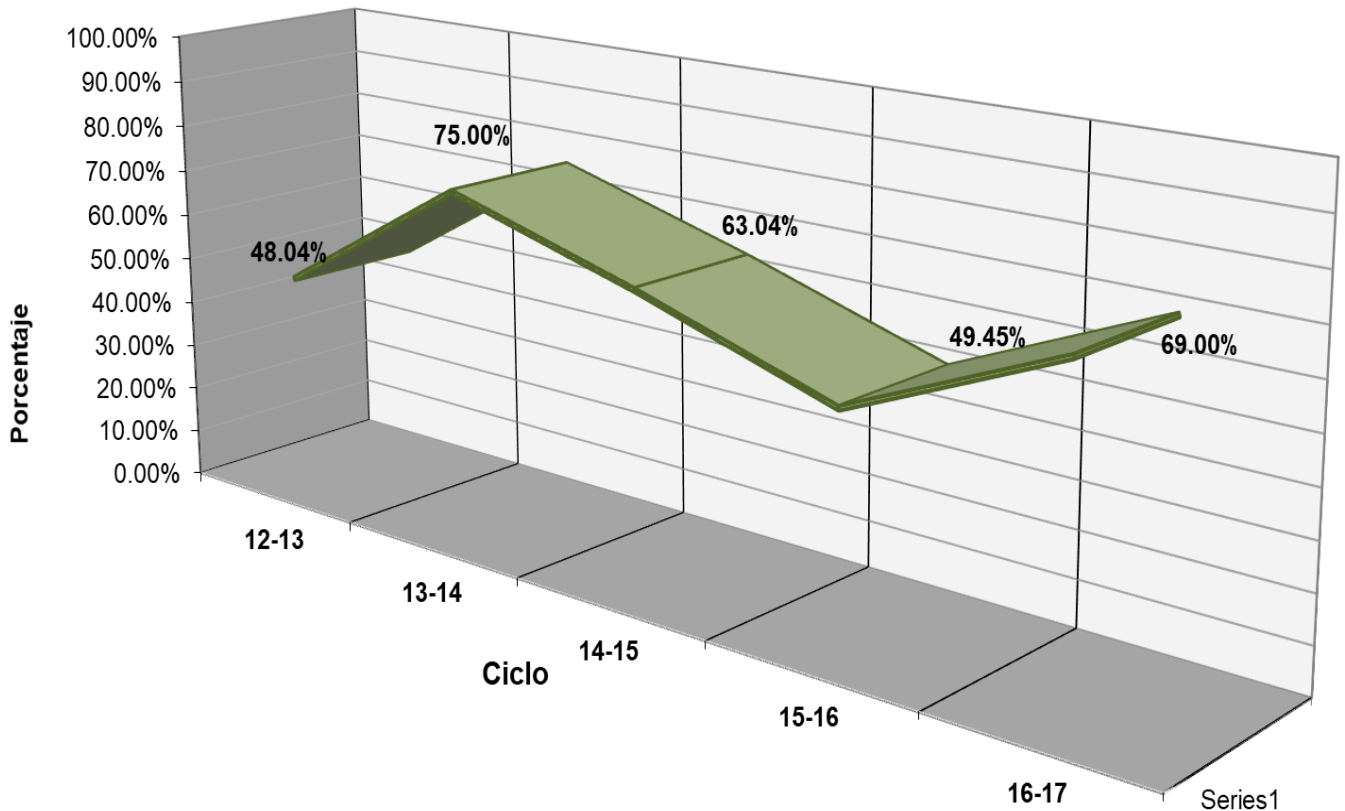

Indicadores

Objetivo: “Evaluar los contenidos medulares de las competencias disciplinares (conocimientos y habilidades) que los egresados de la Educación Media Superior (EMS) deben dominar”.

DOMINA 2017
PLANTEL 35

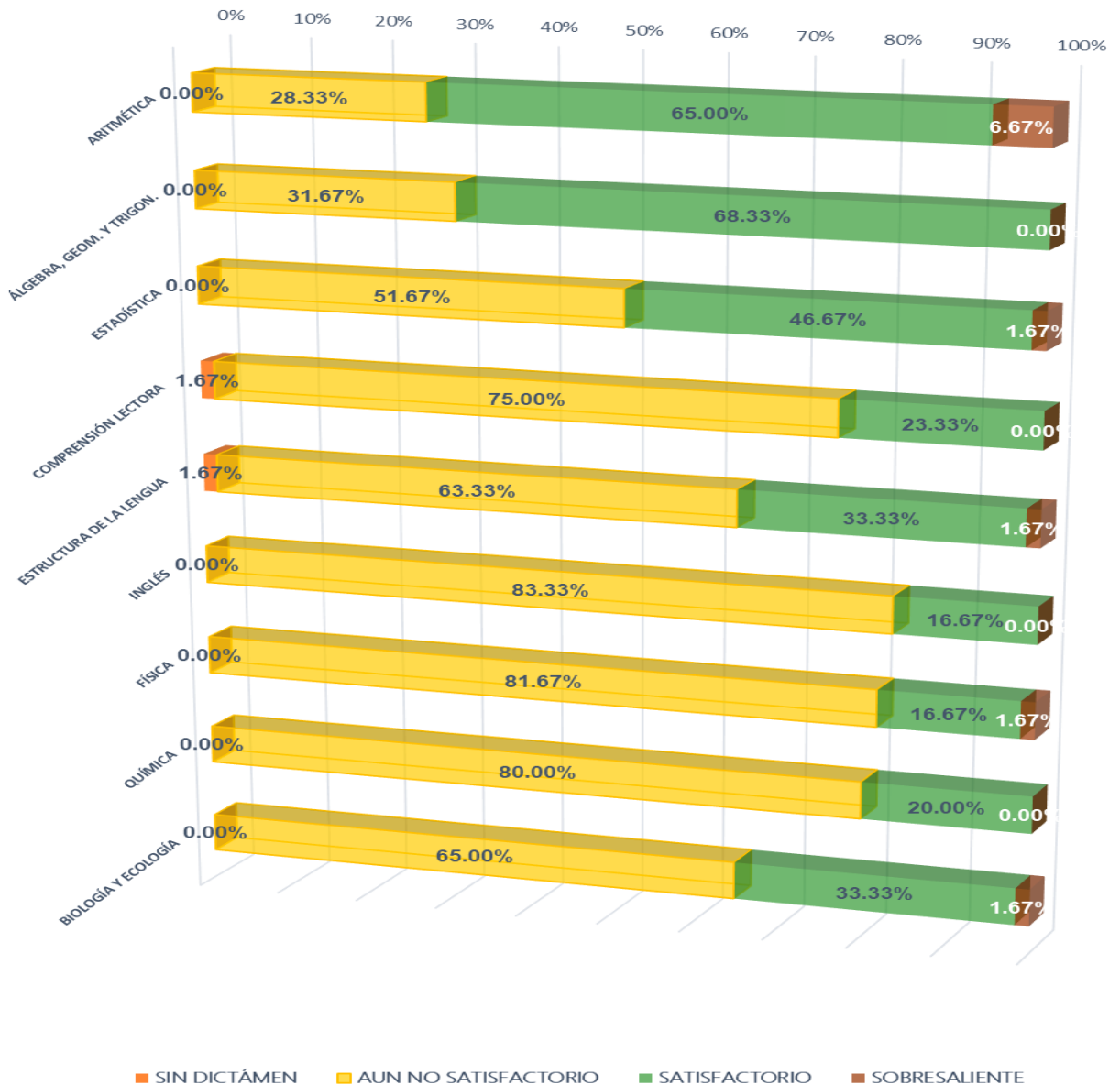



Fuentes de Información

- **Equipo de cómputo:** Departamento de Informática.
Fecha de cierre: 7 de noviembre de 2017.
- **Infraestructura:** Dirección de Planeación y Evaluación.
Fecha de cierre: 7 de noviembre de 2017.
- **Biblioteca:** Departamento de Servicios Educativos.
Fecha de cierre: 7 de noviembre de 2017.
- **Personal:** Departamento de Recursos Humanos.
Fecha de cierre: 20 de septiembre de 2017.
- **Población estudiantil:** Departamento de Control Escolar.
Fecha de cierre: 7 de noviembre de 2017.
- **Becas:** Departamento de Control Escolar.
Fecha de cierre: 7 de noviembre de 2017.
- **Informe de Jornadas Académicas por Competencias (JAC):**
Departamento de Jefatura de Materias.
Fecha de cierre: 13 de septiembre de 2017.
- **Olimpiadas de Conocimiento:** Departamento de Jefatura de Materias.
Fecha de cierre: 18 de septiembre de 2017.
- **Becas de Apoyo Federal:** Departamento de Planeación Educativa.
Prospera:
Fecha de cierre: 22 de noviembre de 2017.

Media Superior

Fecha de cierre: 4 de diciembre de 2017.