



Colegio de Bachilleres del Estado de San Luis Potosí

Estadística Básica 2017 - B

Plantel 33, Axtla de Terrazas





Información General

| Información General | | | |
|---------------------|--|--------------------|-------------------------------|
| Localidad | Axtla de Terrazas | Región | Huasteca |
| Municipio | Axtla de Terrazas | Tipo de población | Rural |
| Fecha de creación | 1992 | Tipo de Plantel | B |
| Superficie | 10,000 m ² | Coordinación | HUASTECA SUR 1 |
| Domicilio | Calle 2 de Febrero No. 55, Fracc. Santa María 2, C.P. 79932 | Teléfono | (01-489) 36 1 08 34 y 1 08 64 |
| Página Web | | Correo Electrónico | plantel33@cbslp.edu.mx |

| PERSONAL | | | | | | | | | | | |
|------------|-----|-------|----------|-----|-------|-----------------|-----|-------|--------------------|-----|-------|
| DIRECTIVOS | | | DOCENTES | | | ADMINISTRATIVOS | | | TOTAL TRABAJADORES | | |
| HOM | MUJ | TOTAL | HOM | MUJ | TOTAL | HOM | MUJ | TOTAL | HOM | MUJ | TOTAL |
| 2 | 0 | 2 | 4 | 9 | 13 | 8 | 11 | 19 | 14 | 20 | 34 |



Población turno matutino

| Semestre 2017 - B | | | | |
|-------------------|------------|------------|------------|-----------|
| Semestre | Alumnos | | | Grupos |
| | Mujeres | Hombres | Total | |
| I | 102 | 105 | 207 | 4 |
| III | 85 | 70 | 155 | 4 |
| V | 82 | 69 | 151 | 4 |
| Total | 269 | 244 | 513 | 12 |

| Núcleo de Formación para el Trabajo (III Semestre) | | | | |
|--|-----------|-----------|------------|----------|
| Semestre 2017 - B | | | | |
| | Alumnos | | | Grupos |
| | Muj | Hom | Total | |
| Capacitación | | | | |
| Contabilidad | 31 | 9 | 40 | 1 |
| Informática | 14 | 20 | 34 | 1 |
| Diseño | | | | |
| Lab. Químico | 20 | 20 | 40 | 1 |
| Turismo | 20 | 21 | 41 | 1 |
| Administración | | | | |
| Nutrición | | | | |
| Total | 85 | 70 | 155 | 4 |

| Núcleo de Formación para el Trabajo (V Semestre) | | | | |
|--|-----------|-----------|------------|----------|
| Semestre 2017 - B | | | | |
| | Alumnos | | | Grupos |
| | Muj | Hom | Total | |
| Capacitación | | | | |
| Contabilidad | 20 | 21 | 41 | 1 |
| Informática | 7 | 25 | 32 | 1 |
| Diseño | | | | |
| Lab. Químico | 27 | 16 | 43 | 1 |
| Turismo | 28 | 7 | 35 | 1 |
| Administración | | | | |
| Nutrición | | | | |
| Total | 82 | 69 | 151 | 4 |

Egresados por capacitación,

Generación 2014 - 2017

| EGRESADOS | | | |
|-----------------------|-----------|-----------|------------|
| CAPACITACIÓN | MUJ | HOM | TOTAL |
| Contabilidad | 32 | 19 | 51 |
| Informática | 14 | 28 | 42 |
| Diseño | | | |
| Laboratorista Químico | 29 | 15 | 44 |
| Turismo | 16 | 18 | 34 |
| Administración | | | |
| Nutrición | | | |
| Total | 91 | 80 | 171 |

Becas

| Tipo de Becas | Semestre 2017 - B | | | |
|---------------|-------------------|--------------|------------|-------|
| | I Semestre | III Semestre | V Semestre | Total |
| Promedio | | 5 | 26 | 31 |
| Trabajadores | 3 | 6 | 3 | 12 |
| Especiales | 4 | 0.5 | 0.5 | 5 |
| Total | 7 | 11.5 | 29.5 | 48 |

Apoyo Federal

| SUBSECRETARIA DE EDUCACIÓN MEDIA SUPERIOR (SEMS) PROSPERA (PROGRAMA DE INCLUSIÓN SOCIAL) | | | |
|---|-----------|-----------|------------|
| TIPO DE BECA | HOM | MUJ | TOTAL |
| Becas Oportunidades (Prospera) | SIN DATO | SIN DATO | 283 |
| Excelencia | 12 | 27 | 39 |
| Ingreso | 6 | 8 | 14 |
| Ingreso Hijos Militares | 1 | | 1 |
| Permanencia | 5 | 4 | 9 |
| Militares Permanencia | | | |
| Reinserción | | | |
| Hijos de Policías Federales | | | |
| Abandono | | | |
| Talento | | | |
| TOTAL | 24 | 39 | 346 |

Indicadores

Aprobación: Es el porcentaje de alumnos que aprobaron la fase ordinaria de evaluación.

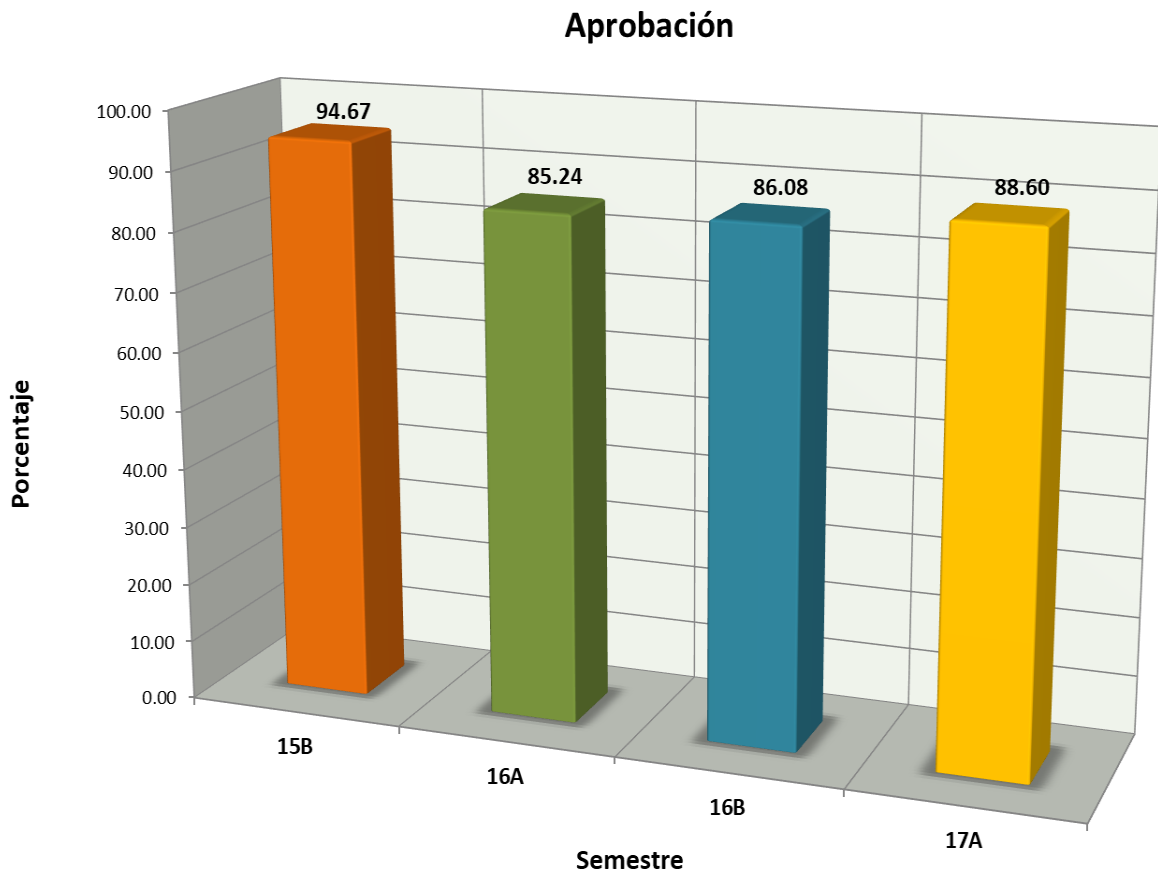

Indicadores

Abandono Escolar: es el total de alumnos que abandonan las actividades escolares antes de concluir algún grado o nivel educativo, expresado como porcentaje del total de alumnos inscritos en el ciclo escolar.

Abandono escolar

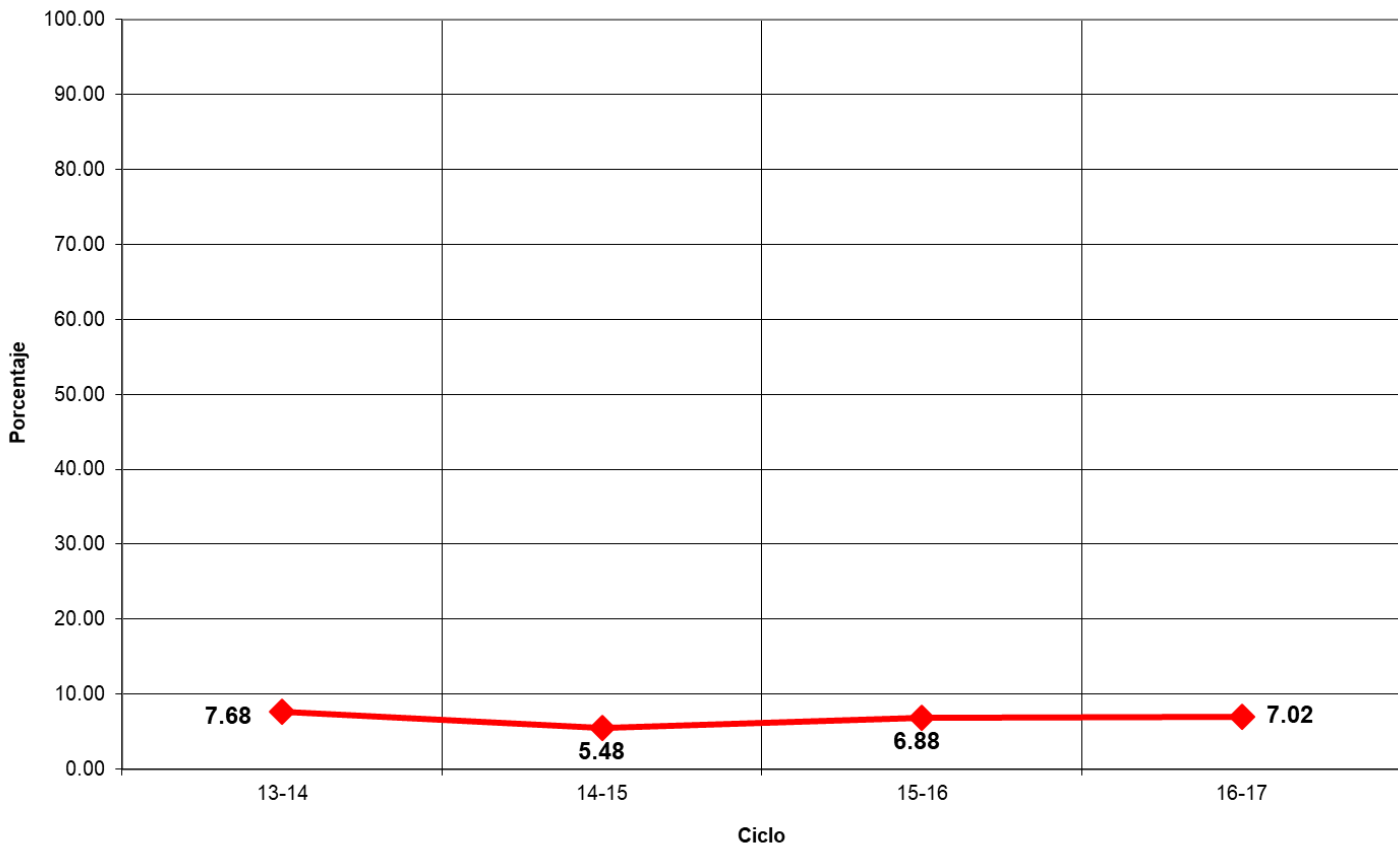

Indicadores

Eficiencia Terminal: permite conocer el porcentaje de alumnos que terminan un Nivel Educativo de manera regular (dentro del tiempo establecido).

Eficiencia Terminal

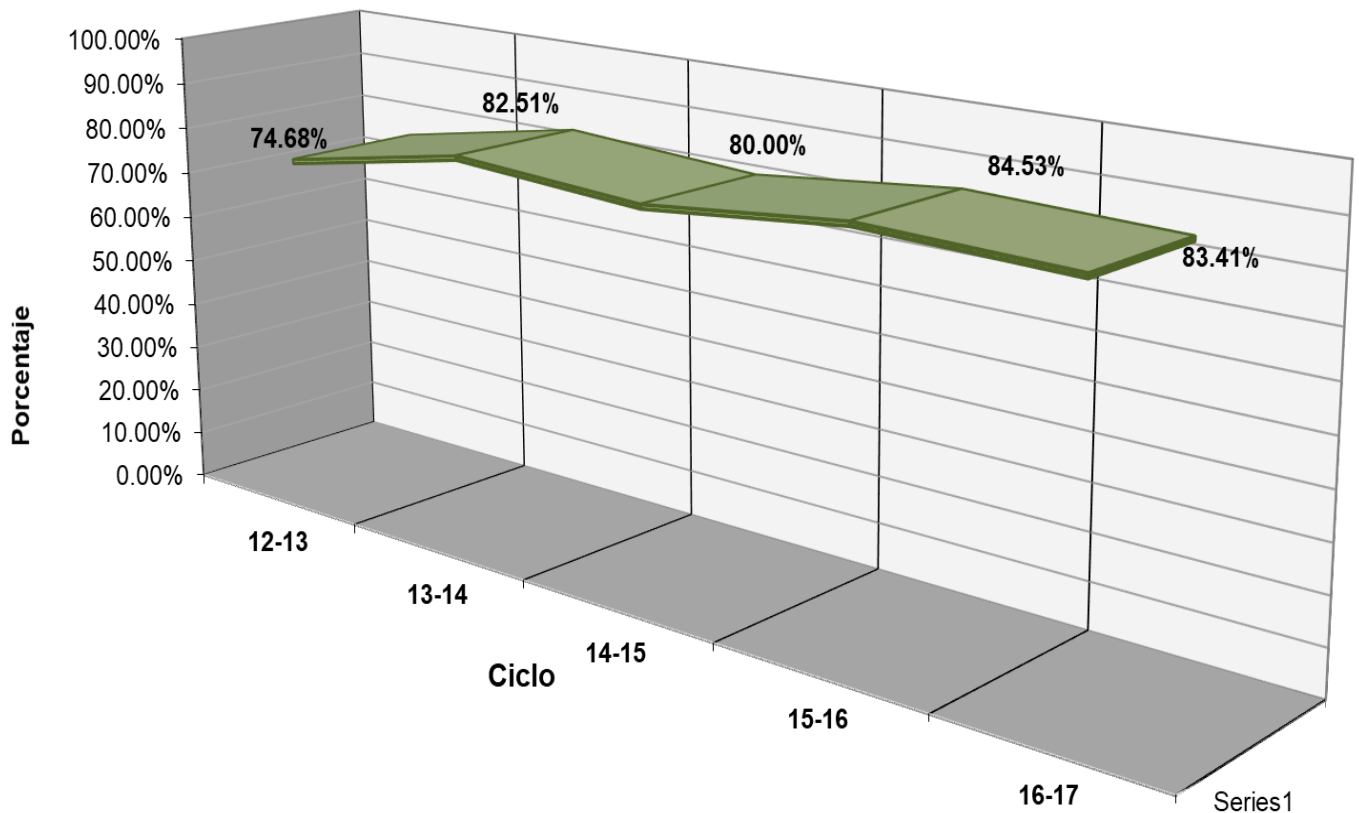

Indicadores

Objetivo: “Evaluar los contenidos medulares de las competencias disciplinares (conocimientos y habilidades) que los egresados de la Educación Media Superior (EMS) deben dominar”.

DOMINA 2017
PLANTEL 33





Fuentes de Información

- **Equipo de cómputo:** Departamento de Informática.
Fecha de cierre: 7 de noviembre de 2017.
- **Infraestructura:** Dirección de Planeación y Evaluación.
Fecha de cierre: 7 de noviembre de 2017.
- **Biblioteca:** Departamento de Servicios Educativos.
Fecha de cierre: 7 de noviembre de 2017.
- **Personal:** Departamento de Recursos Humanos.
Fecha de cierre: 20 de septiembre de 2017.
- **Población estudiantil:** Departamento de Control Escolar.
Fecha de cierre: 7 de noviembre de 2017.
- **Becas:** Departamento de Control Escolar.
Fecha de cierre: 7 de noviembre de 2017.
- **Informe de Jornadas Académicas por Competencias (JAC):**
Departamento de Jefatura de Materias.
Fecha de cierre: 13 de septiembre de 2017.
- **Olimpiadas de Conocimiento:** Departamento de Jefatura de Materias.
Fecha de cierre: 18 de septiembre de 2017.
- **Becas de Apoyo Federal:** Departamento de Planeación Educativa.
Prospera:
Fecha de cierre: 22 de noviembre de 2017.

Media Superior

Fecha de cierre: 4 de diciembre de 2017.