



Colegio de Bachilleres del Estado de San Luis Potosí

Estadística Básica 2017 - B

Plantel 31, Aquismón



Información General

Información General			
Localidad	Aquismón	Región	Huasteca
Municipio	Aquismón	Tipo de población	Rural
Fecha de creación	1990	Tipo de Plantel	A
Superficie	10,000 m ²	Coordinación	HUASTECA CENTRO 1
Domicilio	Calle Bachilleres S/N, Col Centro, C.P. 79760	Teléfono	(01-482) 36 8 01 43
Página Web		Correo Electrónico	plantel31@cbslp.edu.mx

PERSONAL											
DIRECTIVOS			DOCENTES			ADMINISTRATIVOS			TOTAL TRABAJADORES		
HOM	MUJ	TOTAL	HOM	MUJ	TOTAL	HOM	MUJ	TOTAL	HOM	MUJ	TOTAL
2	0	2	7	7	14	7	10	17	16	17	33

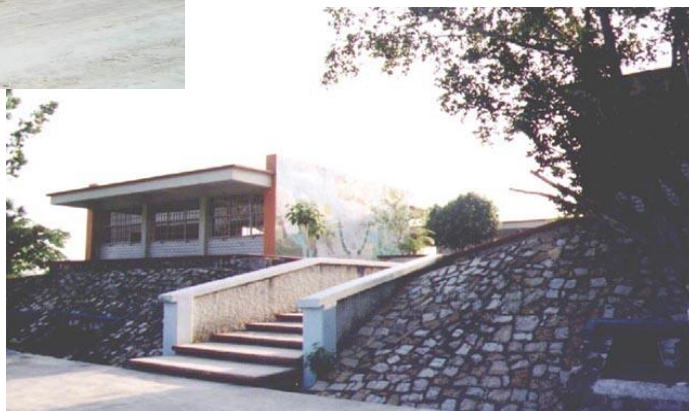

Población turno matutino

Semestre 2017 - B				
Semestre	Alumnos			Grupos
	Mujeres	Hombres	Total	
I	138	112	250	4
III	119	100	219	5
V	117	100	217	5
Total	374	312	686	14

Núcleo de Formación para el Trabajo (III Semestre)				
Semestre 2017 - B				
	Alumnos			Grupos
	Muj	Hom	Total	
Capacitación				
Contabilidad				
Informática	45	43	88	2
Diseño				
Lab. Químico	22	21	43	1
Turismo	26	17	43	1
Administración	26	19	45	1
Nutrición				
Total	119	100	219	5

Núcleo de Formación para el Trabajo (V Semestre)				
Semestre 2017 - B				
	Alumnos			Grupos
	Muj	Hom	Total	
Capacitación				
Contabilidad				
Informática	49	40	89	2
Diseño				
Lab. Químico	25	21	46	1
Turismo	20	17	37	1
Administración	23	22	45	1
Nutrición				
Total	117	100	217	5

Egresados por capacitación,

Generación 2014 - 2017

EGRESADOS			
CAPACITACIÓN	MUJ	HOM	TOTAL
Contabilidad			
Informática	27	18	45
Diseño			
Laboratorista Químico	9	27	36
Turismo	20	16	36
Administración	22	20	42
Nutrición			
Total	78	81	159

Becas

Tipo de Becas	Semestre 2017 - B			
	I Semestre	III Semestre	V Semestre	Total
Promedio		23	21	44
Trabajadores	2	0	1	3
Especiales	2.5	0	2.5	5
Total	4.5	23	24.5	52

Apoyo Federal

SUBSECRETARIA DE EDUCACIÓN MEDIA SUPERIOR (SEMS) PROSPERA (PROGRAMA DE INCLUSIÓN SOCIAL)			
TIPO DE BECA	HOM	MUJ	TOTAL
Becas Oportunidades (Prospera)	SIN DATO	SIN DATO	557
Excelencia			
Ingreso	1	1	2
Ingreso Hijos Militares			
Permanencia	1	3	4
Militares Permanencia			
Reinserción			
Hijos de Policías Federales			
Abandono			
Talento			
TOTAL	2	4	563

Indicadores

Aprobación: Es el porcentaje de alumnos que aprobaron la fase ordinaria de evaluación.

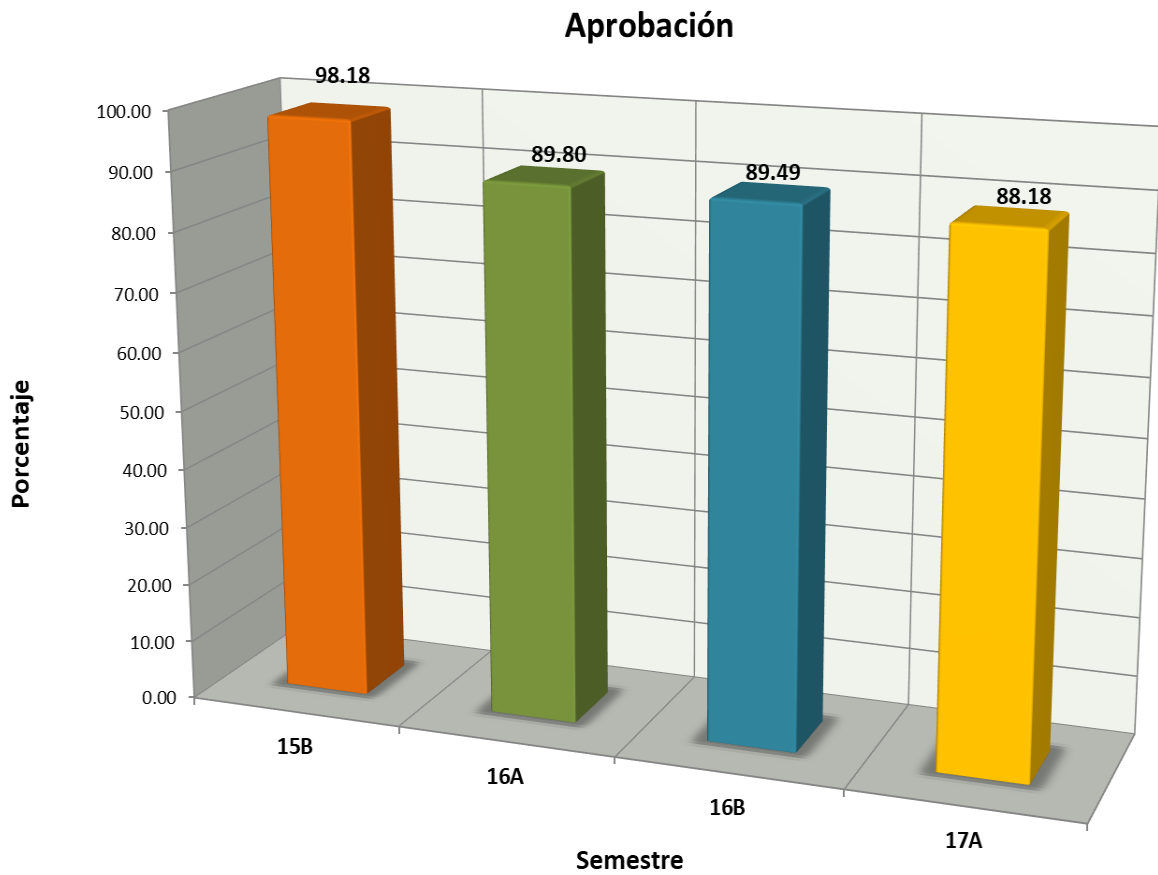

Indicadores

Abandono Escolar: es el total de alumnos que abandonan las actividades escolares antes de concluir algún grado o nivel educativo, expresado como porcentaje del total de alumnos inscritos en el ciclo escolar.

Abandono escolar

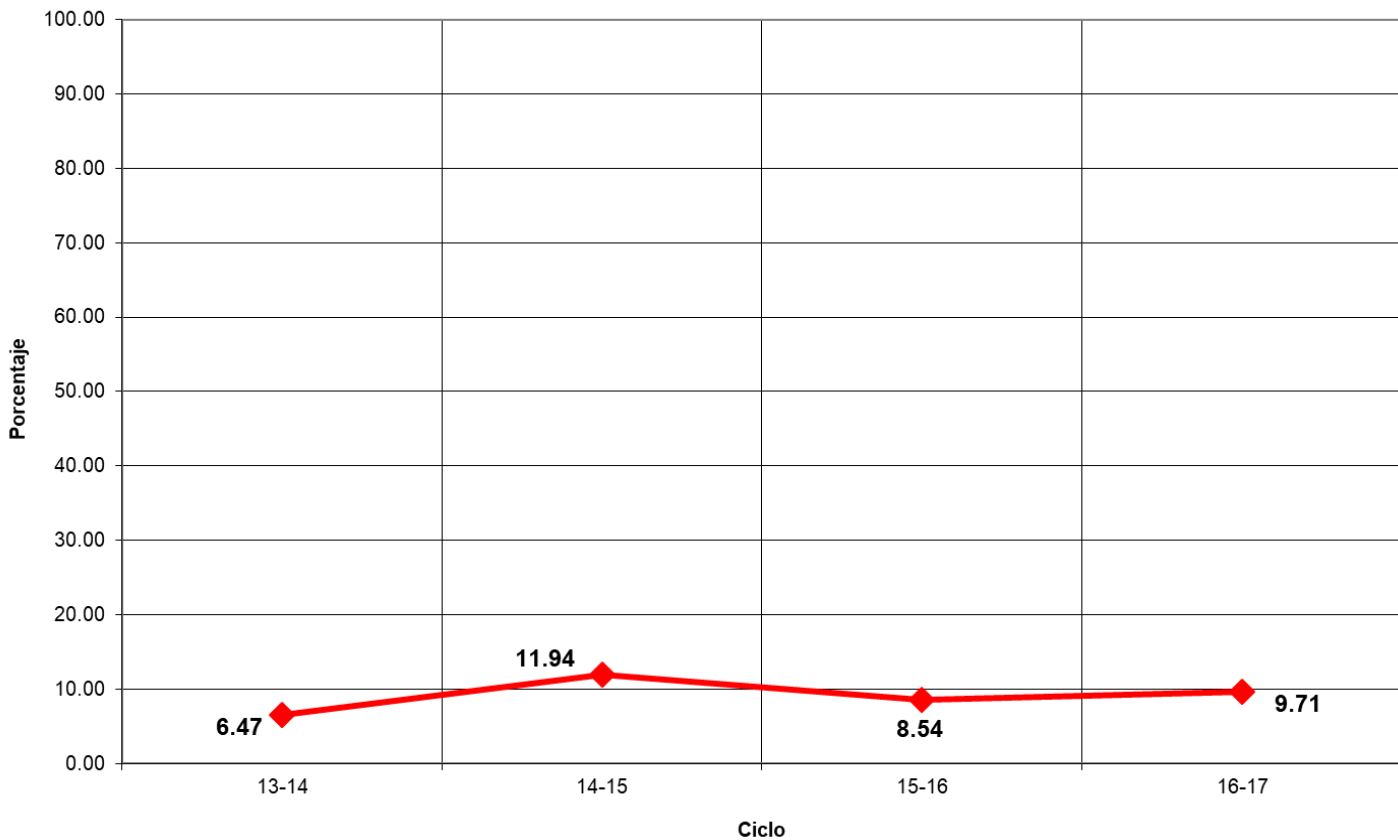

Indicadores

Eficiencia Terminal: permite conocer el porcentaje de alumnos que terminan un Nivel Educativo de manera regular (dentro del tiempo establecido).

Eficiencia Terminal

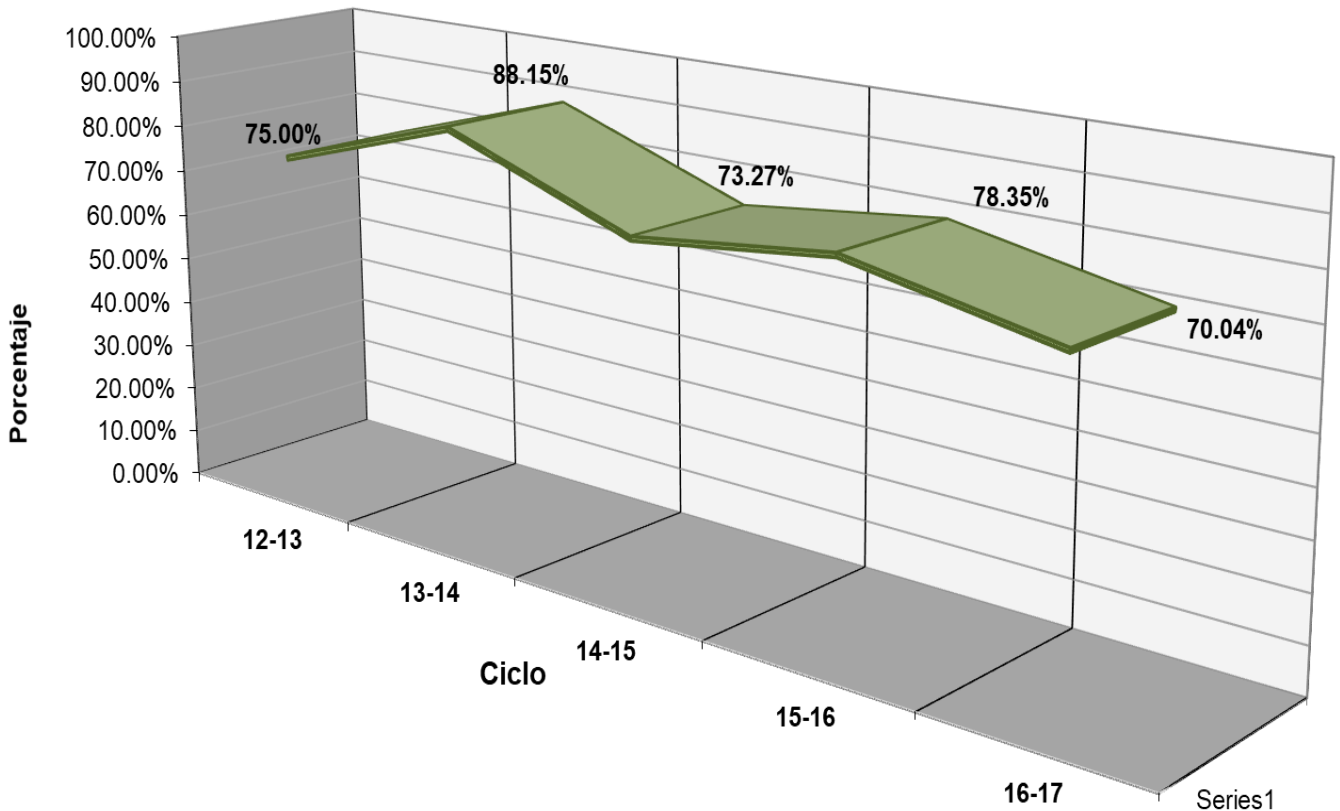

Indicadores

Objetivo: “Evaluar los contenidos medulares de las competencias disciplinares (conocimientos y habilidades) que los egresados de la Educación Media Superior (EMS) deben dominar”.

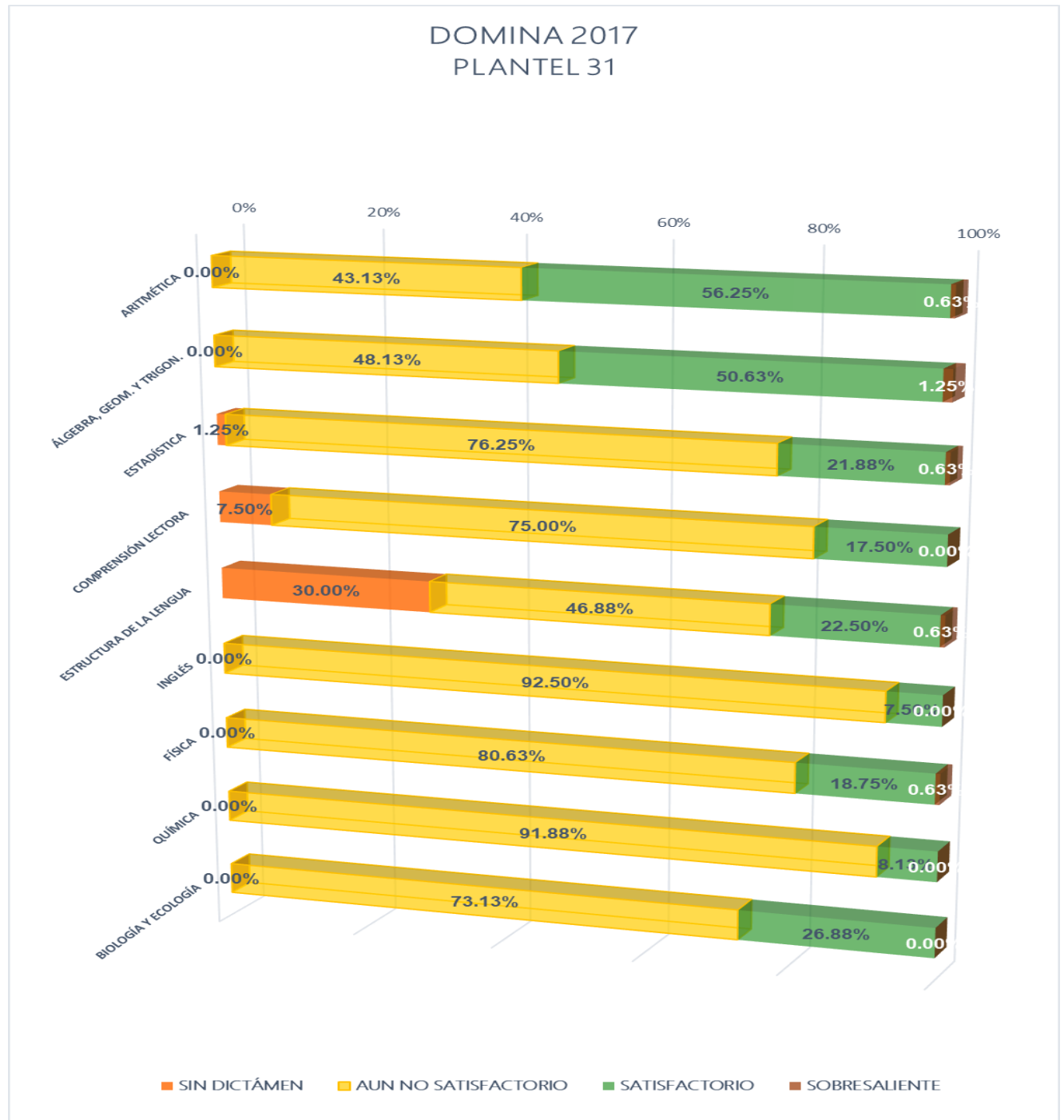



Fuentes de Información

- **Equipo de cómputo:** Departamento de Informática.
Fecha de cierre: 7 de noviembre de 2017.
- **Infraestructura:** Dirección de Planeación y Evaluación.
Fecha de cierre: 7 de noviembre de 2017.
- **Biblioteca:** Departamento de Servicios Educativos.
Fecha de cierre: 7 de noviembre de 2017.
- **Personal:** Departamento de Recursos Humanos.
Fecha de cierre: 20 de septiembre de 2017.
- **Población estudiantil:** Departamento de Control Escolar.
Fecha de cierre: 7 de noviembre de 2017.
- **Becas:** Departamento de Control Escolar.
Fecha de cierre: 7 de noviembre de 2017.
- **Informe de Jornadas Académicas por Competencias (JAC):**
Departamento de Jefatura de Materias.
Fecha de cierre: 13 de septiembre de 2017.
- **Olimpiadas de Conocimiento:** Departamento de Jefatura de Materias.
Fecha de cierre: 18 de septiembre de 2017.
- **Becas de Apoyo Federal:** Departamento de Planeación Educativa.
Prospera:
Fecha de cierre: 22 de noviembre de 2017.

Media Superior

Fecha de cierre: 4 de diciembre de 2017.