



# **Colegio de Bachilleres del Estado de San Luis Potosí**

## **Estadística Básica 2017 - B**

### **Plantel 28, San Luis V**



## Información General

Información General			
Localidad	San Luis Potosí	Región	Centro
Municipio	San Luis Potosí	Tipo de población	Urbana
Fecha de creación	1989	Tipo de Plantel	C
Superficie	12,970 m <sup>2</sup>	Coordinación	CENTRO
Domicilio	Concepción Macías No. 500, Col. Graciano Sánchez C.P. 78370	Teléfono	8 20 33 88 y 8 20 66 66
Página Web		Correo Electrónico	plantel28@cbslp.edu.mx

PERSONAL											
DIRECTIVOS			DOCENTES			ADMINISTRATIVOS			TOTAL TRABAJADORES		
HOM	MUJ	TOTAL	HOM	MUJ	TOTAL	HOM	MUJ	TOTAL	HOM	MUJ	TOTAL
1	2	3	25	24	49	15	23	38	41	49	90





## Población turno matutino

Semestre 2017 - B				
Semestre	Alumnos			Grupos
	Mujeres	Hombres	Total	
I	194	174	368	7
III	219	151	370	7
V	186	170	356	7
<b>Total</b>	<b>599</b>	<b>495</b>	<b>1094</b>	<b>21</b>

Núcleo de Formación para el Trabajo (III Semestre)				
Semestre 2017 - B				
	Alumnos			Grupos
	Muj	Hom	Total	
Capacitación				
Contabilidad	19	36	55	1
Informática	43	46	105	2
Diseño	30	17	47	1
Lab. Químico	48	7	55	1
Turismo	37	16	53	1
Administración	42	13	55	1
Nutrición				
<b>Total</b>	<b>219</b>	<b>151</b>	<b>370</b>	<b>7</b>

Núcleo de Formación para el Trabajo (V Semestre)				
Semestre 2017 - B				
	Alumnos			Grupos
	Muj	Hom	Total	
Capacitación				
Contabilidad	23	26	49	1
Informática	38	67	105	2
Diseño	23	22	45	1
Lab. Químico	32	19	51	1
Turismo	34	16	50	1
Administración	36	20	56	1
Nutrición				
<b>Total</b>	<b>186</b>	<b>170</b>	<b>356</b>	<b>7</b>

### Egresados por capacitación turno matutino, Generación 2014 - 2017

EGRESADOS			
CAPACITACIÓN	MUJ	HOM	TOTAL
Contabilidad	32	24	56
Informática	36	71	107
Diseño	31	24	55
Laboratorista Químico	40	17	57
Turismo	42	15	57
Administración	42	20	62
Nutrición			
<b>Total</b>	<b>223</b>	<b>171</b>	<b>394</b>

## Población turno vespertino

Semestre 2017 - B				
Semestre	Alumnos			Grupos
	Mujeres	Hombres	Total	
I	198	169	367	7
III	197	169	366	7
V	187	154	341	7
<b>Total</b>	<b>582</b>	<b>492</b>	<b>1074</b>	<b>21</b>

Núcleo de Formación para el Trabajo (III Semestre)				
Semestre 2016 - B				
	Alumnos			Grupos
	Muj	Hom	Total	
Capacitación				
Contabilidad	27	28	55	1
Informática	33	65	98	2
Diseño	28	25	53	1
Lab. Químico	33	17	50	1
Turismo	40	15	55	1
Administración	36	19	55	1
Nutrición				
<b>Total</b>	<b>197</b>	<b>169</b>	<b>366</b>	<b>7</b>

Núcleo de Formación para el Trabajo (V Semestre)				
Semestre 2016 - B				
	Alumnos			Grupos
	Muj	Hom	Total	
Capacitación				
Contabilidad	25	24	49	1
Informática	35	65	100	2
Diseño	30	21	51	1
Lab. Químico	30	18	48	1
Turismo	30	16	46	1
Administración	37	10	47	1
Nutrición				
<b>Total</b>	<b>187</b>	<b>154</b>	<b>341</b>	<b>7</b>

### Egresados por capacitación turno matutino, Generación 2014 - 2017

EGRESADOS			
CAPACITACIÓN	MUJ	HOM	TOTAL
Contabilidad	29	15	44
Informática	23	63	86
Diseño	23	22	45
Laboratorista Químico	41	15	56
Turismo	34	13	47
Administración	32	17	49
Nutrición			
<b>Total</b>	<b>182</b>	<b>145</b>	<b>327</b>

## Becas

### Turno matutino

Tipo de Becas	Semestre 2017 - B			
	I Semestre	III Semestre	V Semestre	Total
Promedio		31	41	72
Trabajadores	26	10	18	54
Especiales	1	0	1	2
<b>Total</b>	<b>27</b>	<b>41</b>	<b>60</b>	<b>128</b>

### Turno vespertino

Tipo de Becas	Semestre 2017 - B			
	I Semestre	III Semestre	V Semestre	Total
Promedio		34	36	70
Trabajadores	0	0	0	0
Especiales	1	1	1	3
<b>Total</b>	<b>1</b>	<b>35</b>	<b>37</b>	<b>73</b>



## Becas federal

### turno: matutino y vespertino

<b>SUBSECRETARIA DE EDUCACIÓN MEDIA SUPERIOR (SEMS) PROSPERA (PROGRAMA DE INCLUSIÓN SOCIAL)</b>			
<b>TIPO DE BECA</b>	<b>HOM</b>	<b>MUJ</b>	<b>TOTAL</b>
<b>Becas Oportunidades (Prospera)</b>	SIN DATO	SIN DATO	<b>71</b>
<b>Excelencia</b>			
<b>Ingreso</b>			
<b>Ingreso Hijos Militares</b>			
<b>Permanencia</b>		4	<b>4</b>
<b>Militares Permanencia</b>			
<b>Reinserción</b>			
<b>Hijos de Policías Federales</b>	5		<b>5</b>
<b>Abandono</b>			
<b>Talento</b>	14	10	<b>24</b>
<b>TOTAL</b>	<b>19</b>	<b>14</b>	<b>104</b>

## Indicadores

**Aprobación:** Es el porcentaje de alumnos que aprobaron la fase ordinaria de evaluación.

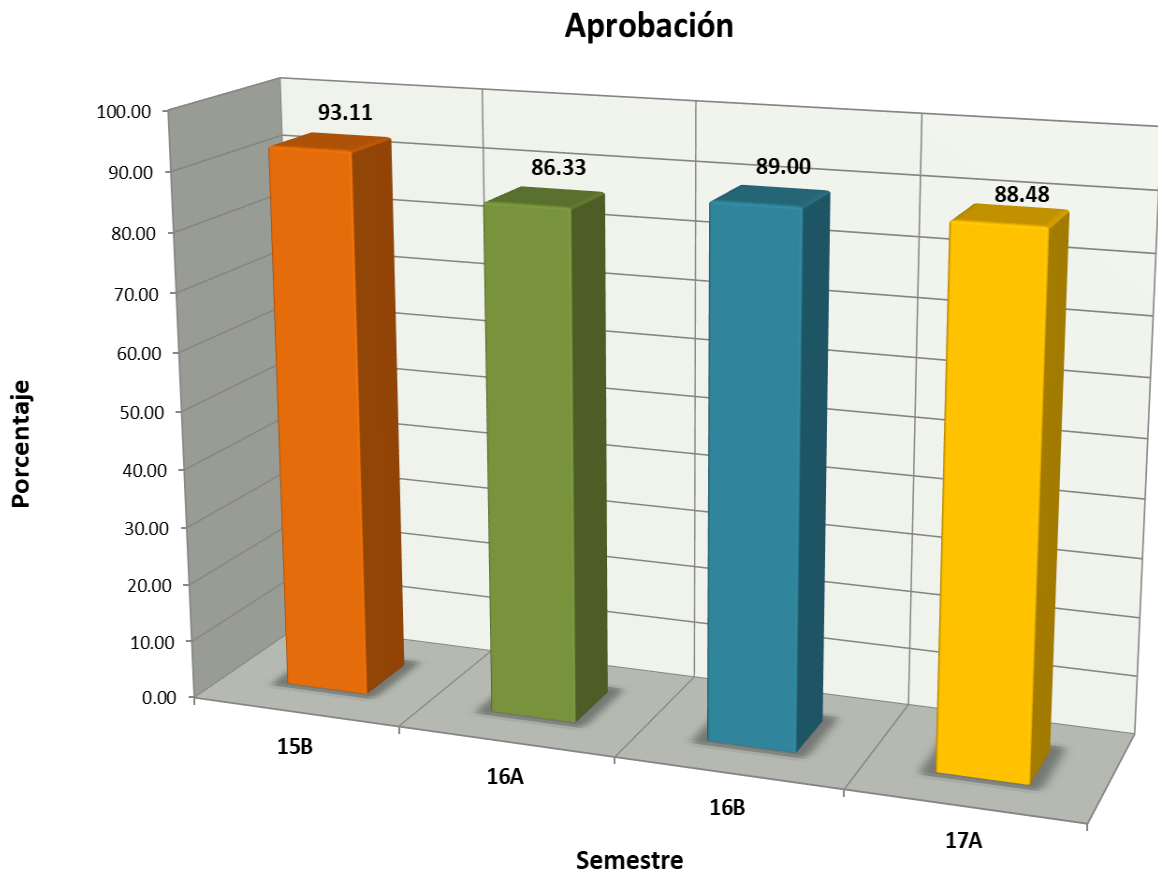



# Indicadores

**Abandono Escolar:** es el total de alumnos que abandonan las actividades escolares antes de concluir algún grado o nivel educativo, expresado como porcentaje del total de alumnos inscritos en el ciclo escolar.

## Abandono escolar

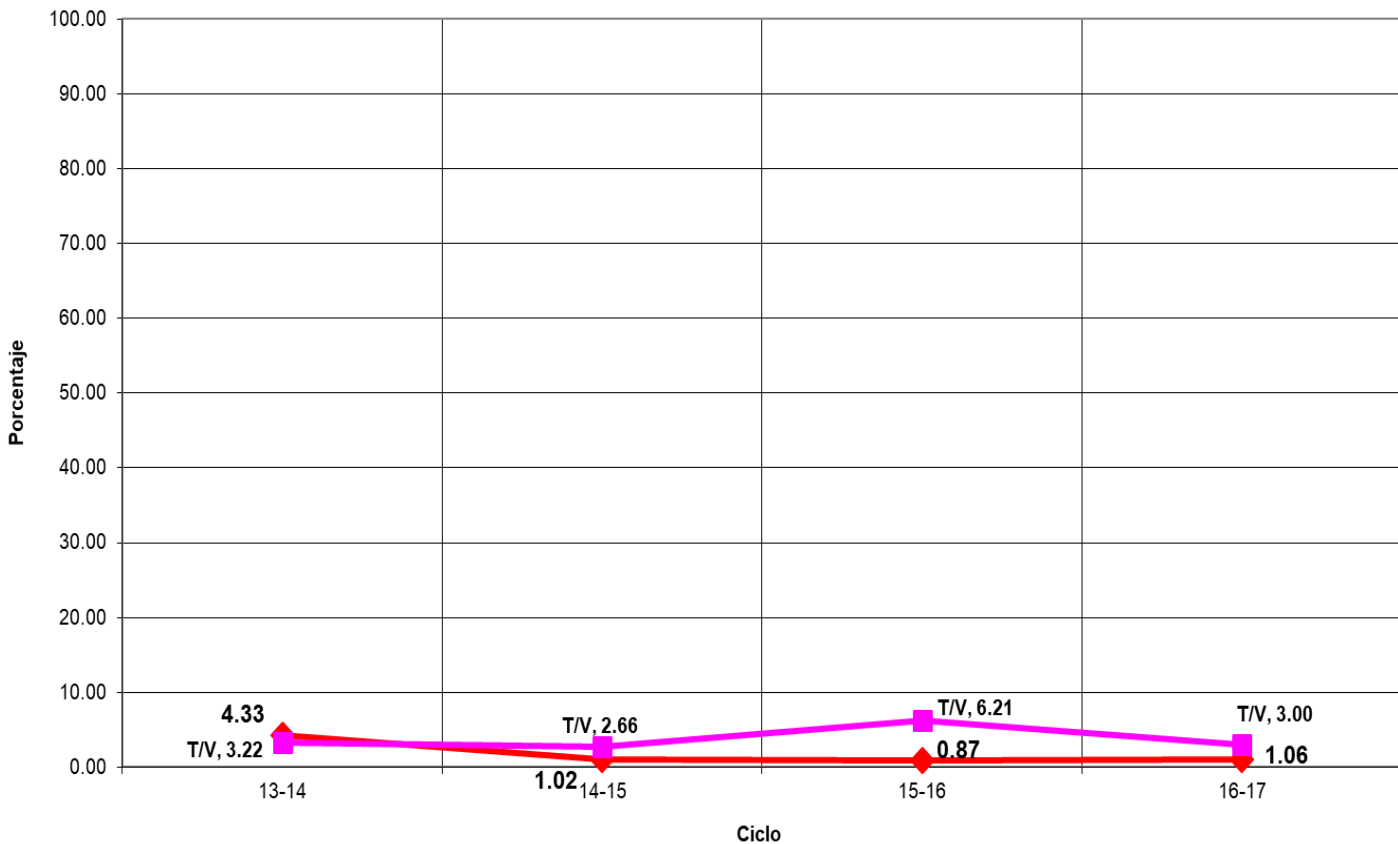

## Indicadores

**Eficiencia Terminal:** permite conocer el porcentaje de alumnos que terminan un Nivel Educativo de manera regular (dentro del tiempo establecido).

### Eficiencia Terminal

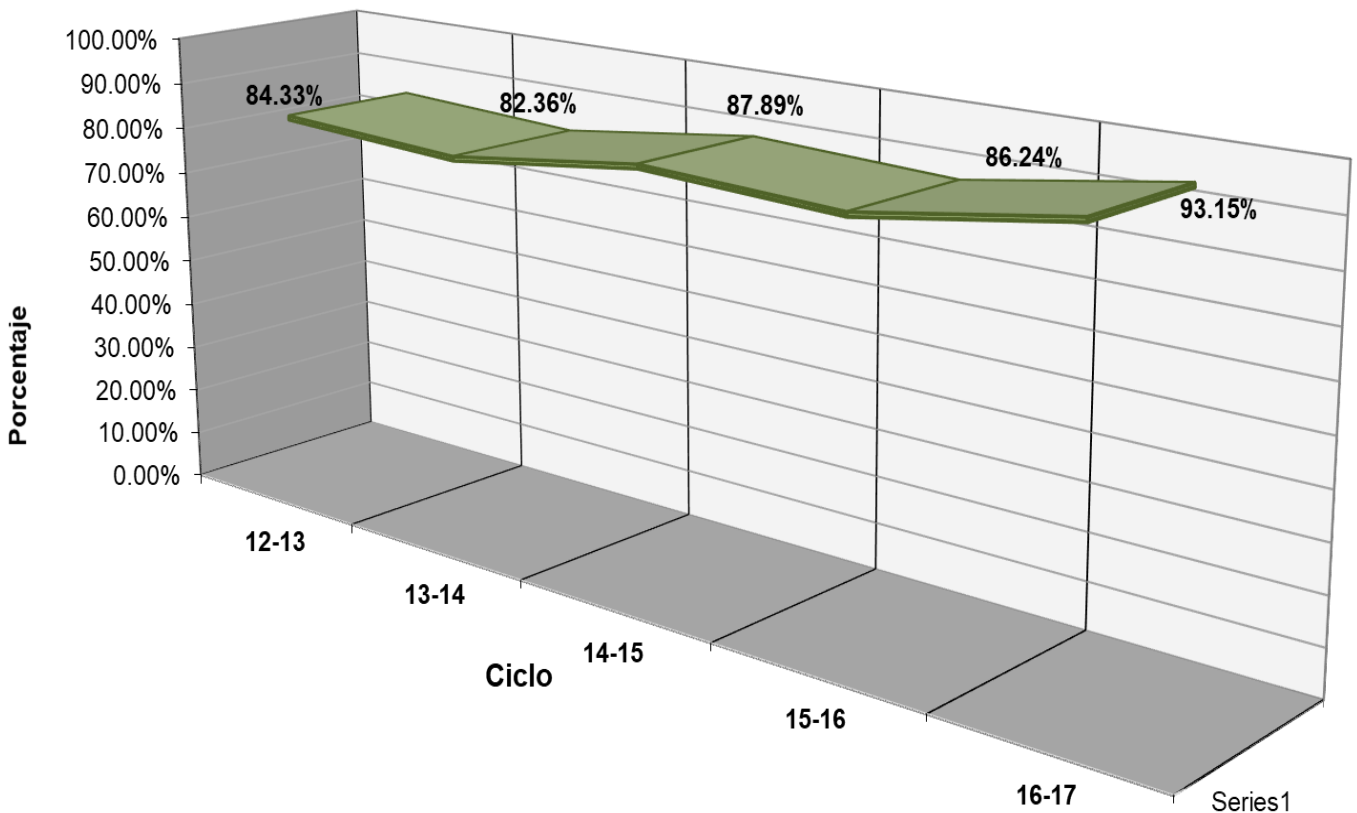

## Indicadores

**Objetivo:** “Evaluar los contenidos medulares de las competencias disciplinares (conocimientos y habilidades) que los egresados de la Educación Media Superior (EMS) deben dominar”.

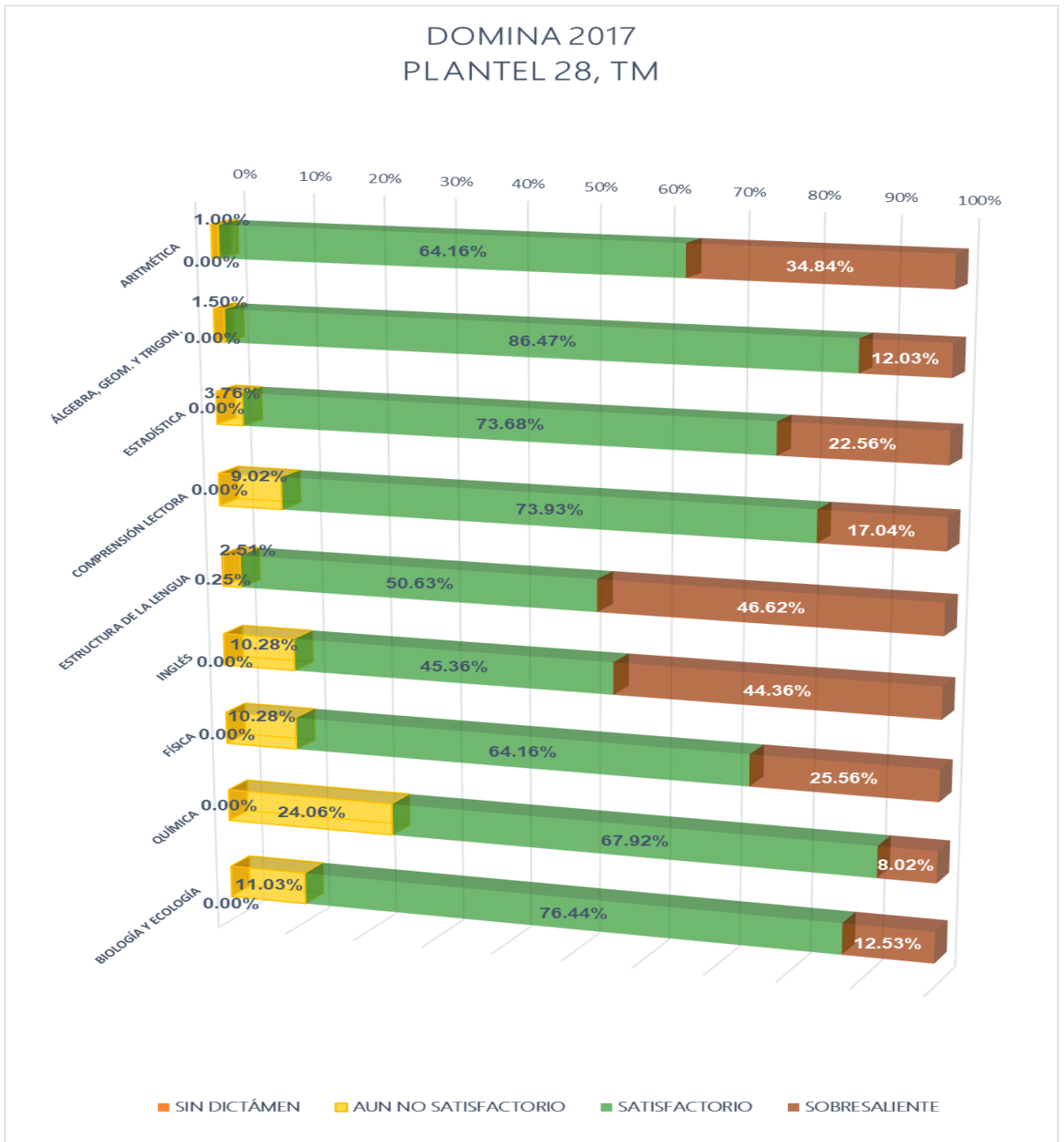

## Indicadores

**Objetivo:** “Evaluar los contenidos medulares de las competencias disciplinares (conocimientos y habilidades) que los egresados de la Educación Media Superior (EMS) deben dominar”.

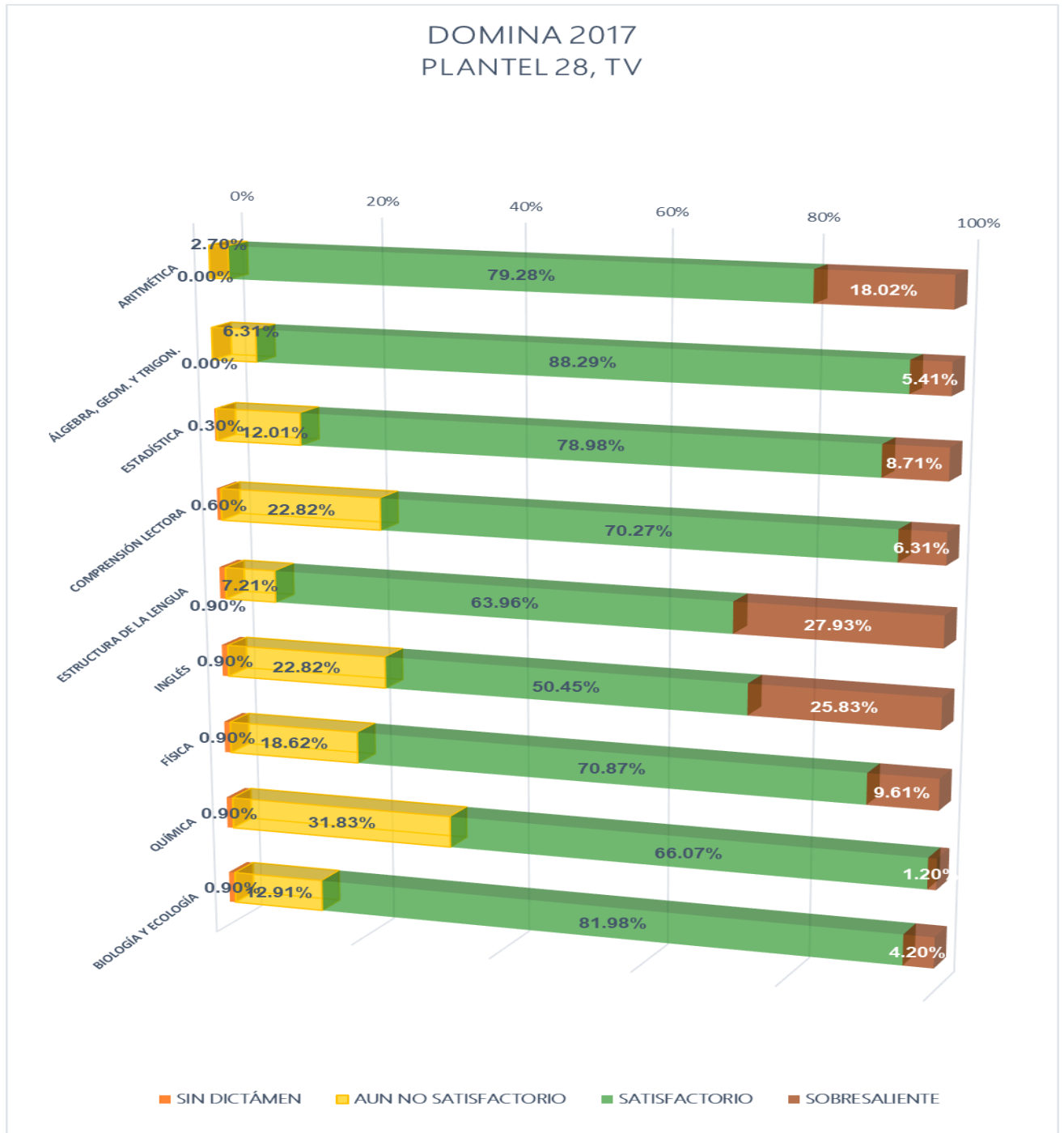

## Eventos

			
Plantel 28, San Luis V			
LUGAR	EVENTO	DOCENTE	ALUMNO
Medalla Bronce	<b>XXII Olimpiada Nacional de Informática</b> Sede: Querétaro	LESD. Miguel Ángel Cano Ramírez	Luis Eduardo Garza Medina
Medalla Bronce	<b>XXII Olimpiada Nacional de Informática</b> Sede: Querétaro	LESD. Miguel Ángel Cano Ramírez	Bernardo Hernández Hernández
3º	<b>Jornada Académica por Competencias (JAC) 2017</b> Trabajo: "CIDEM, Cargador Integral de Equipos Móviles."	---	---
---	<b>XXVI Olimpiada Nacional de Química</b> Sede: San Luis Potosí	Mtra. Ma. Matilde Mata Varela	Reyes de Jesús Ibáñez Méndez



## Fuentes de Información

- **Equipo de cómputo:** Departamento de Informática.  
**Fecha de cierre:** 7 de noviembre de 2017.
- **Infraestructura:** Dirección de Planeación y Evaluación.  
**Fecha de cierre:** 7 de noviembre de 2017.
- **Biblioteca:** Departamento de Servicios Educativos.  
**Fecha de cierre:** 7 de noviembre de 2017.
- **Personal:** Departamento de Recursos Humanos.  
**Fecha de cierre:** 20 de septiembre de 2017.
- **Población estudiantil:** Departamento de Control Escolar.  
**Fecha de cierre:** 7 de noviembre de 2017.
- **Becas:** Departamento de Control Escolar.  
**Fecha de cierre:** 7 de noviembre de 2017.
- **Informe de Jornadas Académicas por Competencias (JAC):**  
Departamento de Jefatura de Materias.  
**Fecha de cierre:** 13 de septiembre de 2017.
- **Olimpiadas de Conocimiento:** Departamento de Jefatura de Materias.  
**Fecha de cierre:** 18 de septiembre de 2017.
- **Becas de Apoyo Federal:** Departamento de Planeación Educativa.  
**Prospera:**  
**Fecha de cierre:** 22 de noviembre de 2017.

### Media Superior

**Fecha de cierre:** 4 de diciembre de 2017.