



# Colegio de Bachilleres del Estado de San Luis Potosí

## Estadística Básica 2017 - B

### Plantel 27, San Martín



## Información General

Información General			
<b>Localidad</b>	San Martín Chalchicuautla	<b>Región</b>	Huasteca
<b>Municipio</b>	San Martín Chalchicuautla	<b>Tipo de población</b>	Rural
<b>Fecha de creación</b>	1988	<b>Tipo de Plantel</b>	B
<b>Superficie</b>	10,000 m <sup>2</sup>	<b>Coordinación</b>	HUASTECA SUR 2
<b>Domicilio</b>	Carr. San Martín-Tamazunchale Km. 1, C.P. 79950	<b>Teléfono</b>	
<b>Página Web</b>		<b>Correo Electrónico</b>	plantel27@cbslp.edu.mx

PERSONAL											
DIRECTIVOS			DOCENTES			ADMINISTRATIVOS			TOTAL TRABAJADORES		
HOM	MUJ	TOTAL	HOM	MUJ	TOTAL	HOM	MUJ	TOTAL	HOM	MUJ	TOTAL
2	0	2	10	4	14	8	9	17	20	13	33





## Población turno matutino

Semestre 2017 - B				
Semestre	Alumnos			Grupos
	Mujeres	Hombres	Total	
I	85	93	178	4
III	53	83	136	4
V	52	67	119	4
<b>Total</b>	<b>190</b>	<b>243</b>	<b>433</b>	<b>12</b>

Núcleo de Formación para el Trabajo (III Semestre)				
Semestre 2017 - B				
	Alumnos			Grupos
	Muj	Hom	Total	
Capacitación				
Contabilidad	13	23	36	1
Informática	19	45	64	2
Diseño				
Lab. Químico	21	15	36	1
Turismo				
Administración				
Nutrición				
<b>Total</b>	<b>53</b>	<b>83</b>	<b>136</b>	<b>4</b>

Núcleo de Formación para el Trabajo (V Semestre)				
Semestre 2017 - B				
	Alumnos			Grupos
	Muj	Hom	Total	
Capacitación				
Contabilidad	17	17	34	1
Informática	14	35	49	2
Diseño				
Lab. Químico	21	15	36	1
Turismo				
Administración				
Nutrición				
<b>Total</b>	<b>52</b>	<b>67</b>	<b>119</b>	<b>4</b>

### Egresados por capacitación,

### Generación 2014 - 2017

EGRESADOS			
CAPACITACIÓN	MUJ	HOM	TOTAL
Contabilidad	14	24	38
Informática	27	29	56
Diseño			
Laboratorista Químico	18	13	31
Turismo			
Administración			
Nutrición			
<b>Total</b>	<b>59</b>	<b>66</b>	<b>125</b>

## Becas

Tipo de Becas	Semestre 2017 - B			
	I Semestre	III Semestre	V Semestre	Total
Promedio		10	15	25
Trabajadores	2	1	2	5
Especiales	4	0.5	0.5	5
Total	6	11.5	17.5	35

## Apoyo Federal

SUBSECRETARIA DE EDUCACIÓN MEDIA SUPERIOR (SEMS) PROSPERA (PROGRAMA DE INCLUSIÓN SOCIAL)			
TIPO DE BECA	HOM	MUJ	TOTAL
Becas Oportunidades (Prospera)	SIN DATO	SIN DATO	301
Excelencia		2	2
Ingreso	3	3	6
Ingreso Hijos Militares			
Permanencia	12	4	16
Militares Permanencia			
Reinserción			
Hijos de Policías Federales			
Abandono			
Talento			
TOTAL	15	9	325

## Indicadores

**Aprobación:** Es el porcentaje de alumnos que aprobaron la fase ordinaria de evaluación.

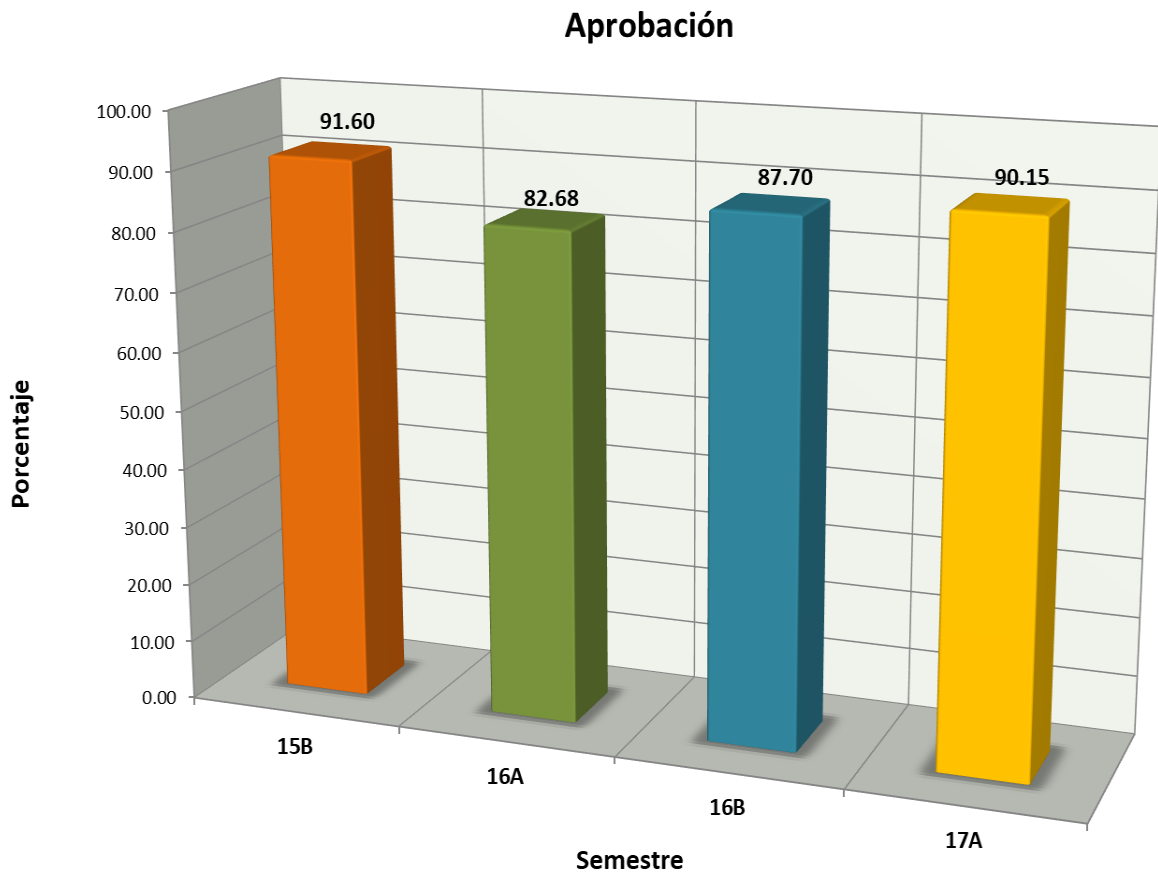

## Indicadores

**Abandono Escolar:** es el total de alumnos que abandonan las actividades escolares antes de concluir algún grado o nivel educativo, expresado como porcentaje del total de alumnos inscritos en el ciclo escolar.

Abandono escolar

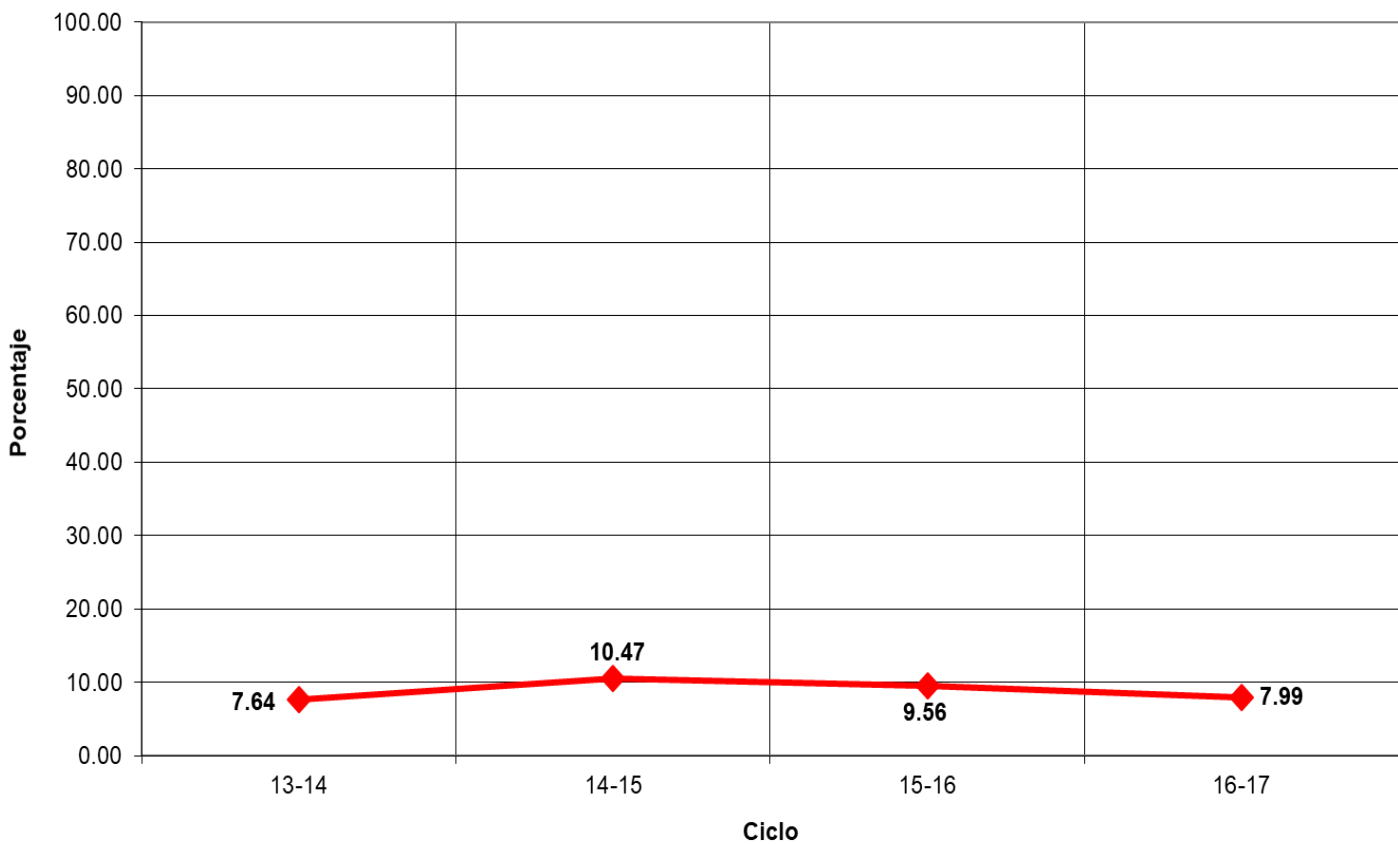

## Indicadores

**Eficiencia Terminal:** permite conocer el porcentaje de alumnos que terminan un Nivel Educativo de manera regular (dentro del tiempo establecido).

Eficiencia Terminal

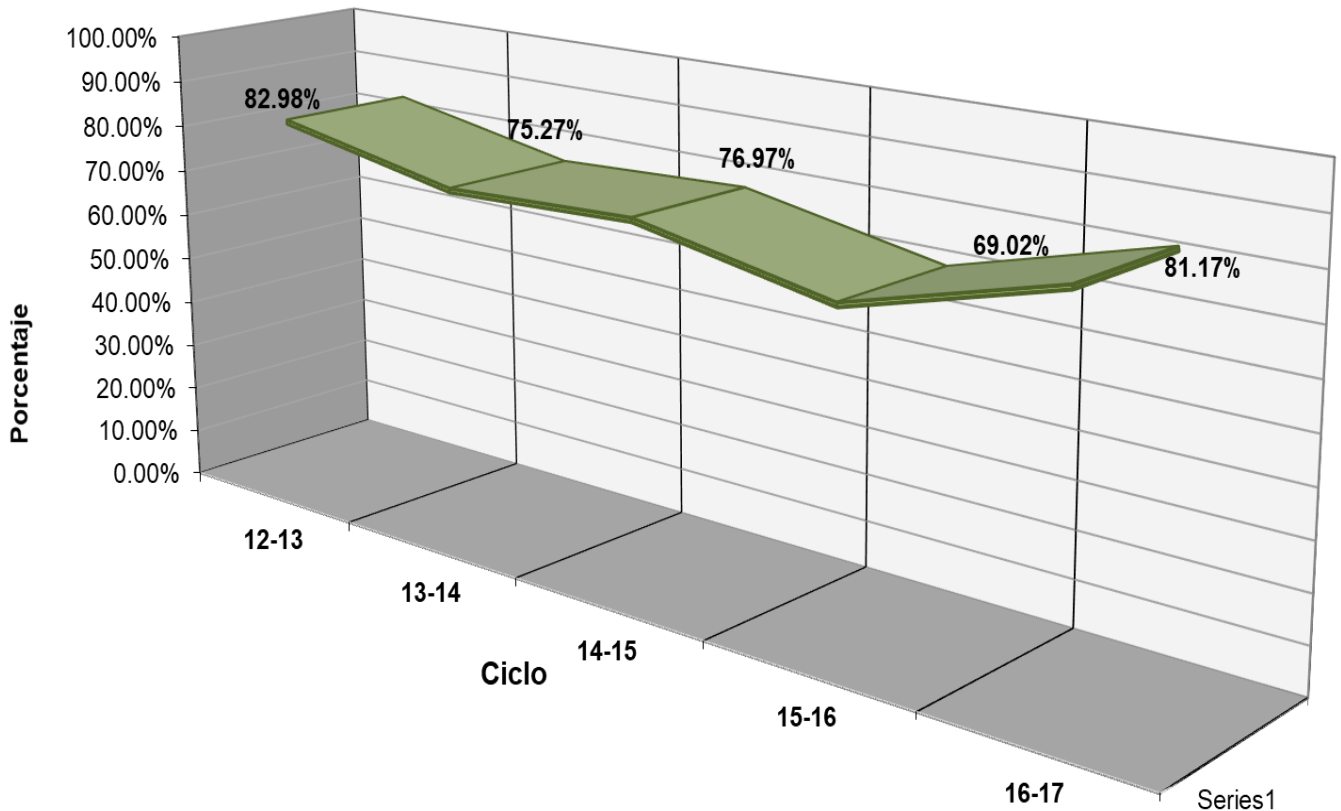



## Indicadores

**Objetivo:** “Evaluar los contenidos medulares de las competencias disciplinares (conocimientos y habilidades) que los egresados de la Educación Media Superior (EMS) deben dominar”.

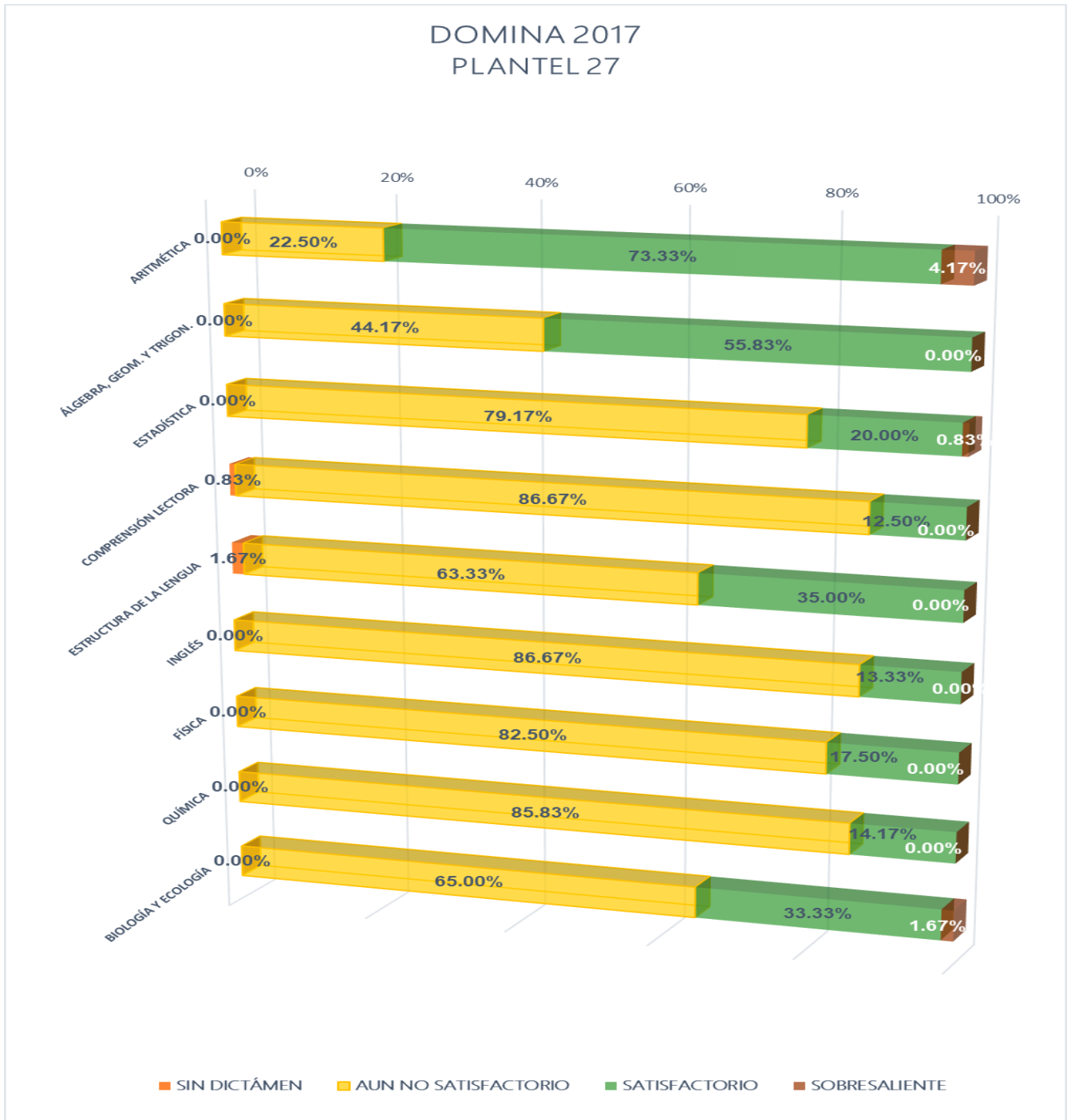



## Fuentes de Información

- **Equipo de cómputo:** Departamento de Informática.  
**Fecha de cierre:** 7 de noviembre de 2017.
- **Infraestructura:** Dirección de Planeación y Evaluación.  
**Fecha de cierre:** 7 de noviembre de 2017.
- **Biblioteca:** Departamento de Servicios Educativos.  
**Fecha de cierre:** 7 de noviembre de 2017.
- **Personal:** Departamento de Recursos Humanos.  
**Fecha de cierre:** 20 de septiembre de 2017.
- **Población estudiantil:** Departamento de Control Escolar.  
**Fecha de cierre:** 7 de noviembre de 2017.
- **Becas:** Departamento de Control Escolar.  
**Fecha de cierre:** 7 de noviembre de 2017.
- **Informe de Jornadas Académicas por Competencias (JAC):**  
Departamento de Jefatura de Materias.  
**Fecha de cierre:** 13 de septiembre de 2017.
- **Olimpiadas de Conocimiento:** Departamento de Jefatura de Materias.  
**Fecha de cierre:** 18 de septiembre de 2017.
- **Becas de Apoyo Federal:** Departamento de Planeación Educativa.  
**Prospera:**  
**Fecha de cierre:** 30 de noviembre de 2017.

### Media Superior

**Fecha de cierre:** 4 de diciembre de 2017.