



Colegio de Bachilleres del Estado de San Luis Potosí

Estadística Básica 2017 - B

Plantel 24, Ciudad Valles II



Información General

Información General			
Localidad	Ciudad Valles	Región	Huasteca
Municipio	Ciudad Valles	Tipo de población	Urbana
Fecha de creación	1987	Tipo de Plantel	C
Superficie	5,583.74 m ²	Coordinación	HUASTECA NORTE 2
Domicilio	Antiguo Libramiento Col. Recuperación- Anfer C.P. 79000	Teléfono	(01-481) 38 1 51 45
Página Web		Correo Electrónico	plantel24@cbslp.edu.mx

PERSONAL											
DIRECTIVOS			DOCENTES			ADMINISTRATIVOS			TOTAL TRABAJADORES		
HOM	MUJ	TOTAL	HOM	MUJ	TOTAL	HOM	MUJ	TOTAL	HOM	MUJ	TOTAL
3	0	3	13	14	27	20	17	37	36	31	67



Infraestructura y equipamiento

NÚMERO DE COMPUTADORAS EN OPERACIÓN									Velocidad de Acceso a Internet
Total de computadoras	PARA USO DOCENTE		PARA USO ADMINISTRATIVO		PARA USO DE ALUMNOS		PARA USO COMPARTIDO		
	Con Acceso a Internet	Sin Acceso a Internet	Con Acceso a Internet	Sin Acceso a Internet	Con Acceso a Internet	Sin Acceso a Internet	Con Acceso a Internet	Sin Acceso a Internet	
86	0	0	20	0	66	0	0	0	10 MBps

Biblioteca
2259
Volúmenes

AULAS					LABORATORIOS					TALLERES			
IEIFE	MPIO.	PAD. FAM.	OTROS	TOTAL	MULTID.	IDIOMAS	INFORMÁTICA	OTROS	TOTAL	DISEÑO	ADMÓN.	OTROS	TOTAL
15	NA	NA	NA	15	1	1	1	NA	3	NA	NA	NA	0

ANEXOS								
BIBLIOTECA	TUTORÍAS	O. EDUC.	PARAESC.	SALA AUDIOV.	BODEGA	AUDITORIO	OTROS	TOTAL
1	1	1	NA	NA	NA	NA	1	4

Población turno matutino

Semestre 2017 - B				
Semestre	Alumnos			Grupos
	Mujeres	Hombres	Total	
I	128	129	257	5
III	117	128	245	5
V	115	104	219	5
Total	360	361	721	15

Núcleo de Formación para el Trabajo (III Semestre)				
Semestre 2017 - B				
	Alumnos			Grupos
	Muj	Hom	Total	
Capacitación				
Contabilidad				
Informática	16	34	50	1
Diseño	14	32	46	1
Lab. Químico	30	19	49	1
Turismo	36	14	50	1
Administración	21	29	50	1
Nutrición				
Total	117	128	245	5

Núcleo de Formación para el Trabajo (V Semestre)				
Semestre 2017 - B				
	Alumnos			Grupos
	Muj	Hom	Total	
Capacitación				
Contabilidad				
Informática	20	26	46	1
Diseño	17	14	31	1
Lab. Químico	28	26	54	1
Turismo	26	18	44	1
Administración	24	20	44	1
Nutrición				
Total	115	104	219	5

Egresados por capacitación turno matutino, Generación 2014 - 2017

EGRESADOS			
CAPACITACIÓN	MUJ	HOM	TOTAL
Contabilidad			
Informática	11	22	33
Diseño	18	18	33
Laboratorista Químico	29	18	47
Turismo	26	9	35
Administración	16	17	33
Nutrición			
Total	97	84	181

Población turno vespertino

Semestre 2017 - B				
Semestre	Alumnos			Grupos
	Mujeres	Hombres	Total	
I	79	80	159	3
III	54	56	110	3
V	43	57	100	3
Total	176	193	369	9

Núcleo de Formación para el Trabajo (III Semestre)				
Semestre 2016 - B				
	Alumnos			Grupos
	Muj	Hom	Total	
Capacitación				
Contabilidad				
Informática	15	20	35	1
Diseño				
Lab. Químico	21	20	41	1
Turismo	18	16	34	1
Administración				
Nutrición				
Total	54	56	110	3

Núcleo de Formación para el Trabajo (V Semestre)				
Semestre 2016 - B				
	Alumnos			Grupos
	Muj	Hom	Total	
Capacitación				
Contabilidad				
Informática	21	16	37	1
Diseño				
Lab. Químico	11	16	27	1
Turismo	11	25	36	1
Administración				
Nutrición				
Total	43	57	100	3

Egresados por capacitación turno matutino, Generación 2014 - 2017

EGRESADOS			
CAPACITACIÓN	MUJ	HOM	TOTAL
Contabilidad			
Informática	11	14	25
Diseño			
Laboratorista Químico	17	12	29
Turismo	12	10	22
Administración			
Nutrición			
Total	40	36	76

Becas

Turno matutino

Tipo de Becas	Semestre 2017 - B			
	I Semestre	III Semestre	V Semestre	Total
Promedio		10	23	33
Trabajadores	4	6	5	15
Especiales	2	2	1	5
Total	6	18	29	53

Turno vespertino

Tipo de Becas	Semestre 2017 - B			
	I Semestre	III Semestre	V Semestre	Total
Promedio		10	18	28
Trabajadores	0	0	0	0
Especiales	0	0	0	0
Total	0	10	18	28



Becas federal

turno: matutino y vespertino

SUBSECRETARIA DE EDUCACIÓN MEDIA SUPERIOR (SEMS) PROSPERA (PROGRAMA DE INCLUSIÓN SOCIAL)			
TIPO DE BECA	HOM	MUJ	TOTAL
Becas Oportunidades (Prospera)	SIN DATO	SIN DATO	247
Excelencia		1	1
Ingreso	14	15	29
Ingreso Hijos Militares	2		2
Permanencia	17	23	40
Militares Permanencia			
Reinserción			
Hijos de Policías Federales			
Abandono			
Talento	2	1	3
TOTAL	35	40	322

Indicadores

Aprobación: Es el porcentaje de alumnos que aprobaron la fase ordinaria de evaluación.

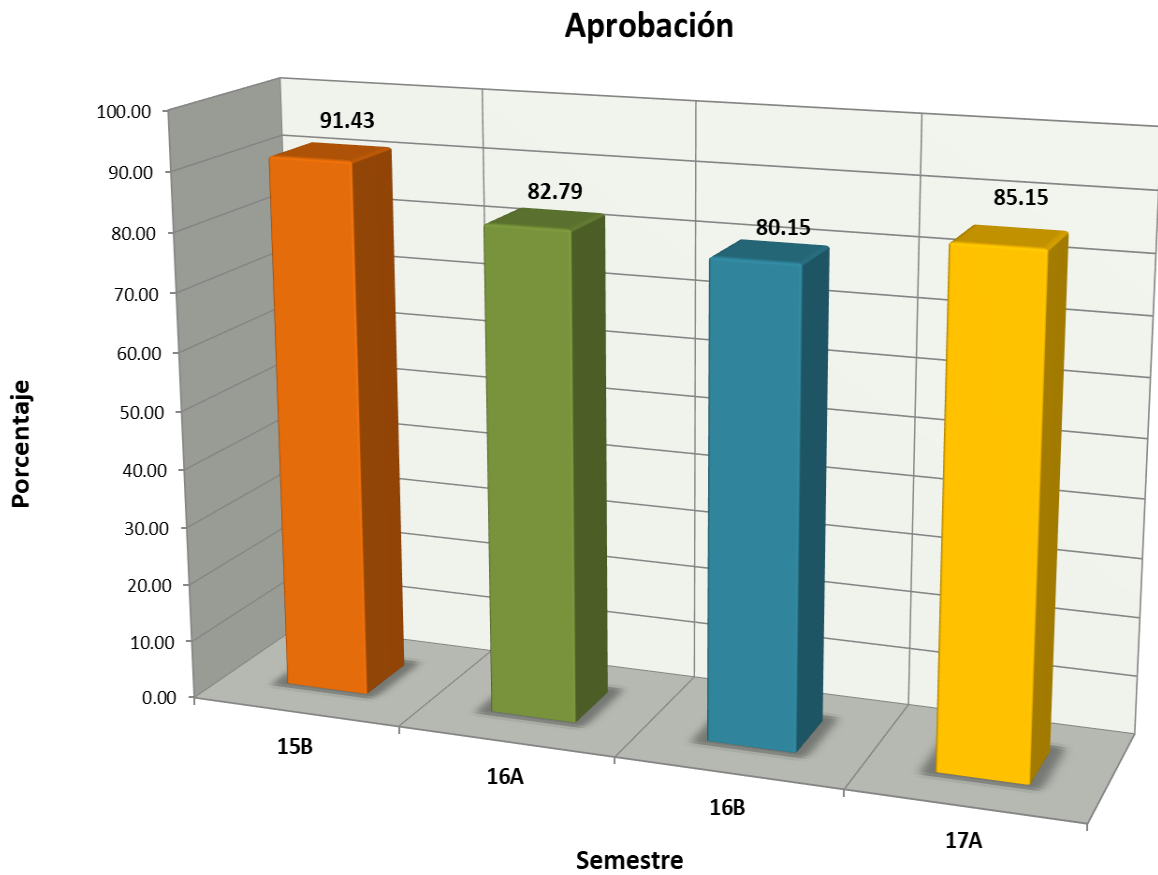

Indicadores

Abandono Escolar: es el total de alumnos que abandonan las actividades escolares antes de concluir algún grado o nivel educativo, expresado como porcentaje del total de alumnos inscritos en el ciclo escolar.

Abandono escolar

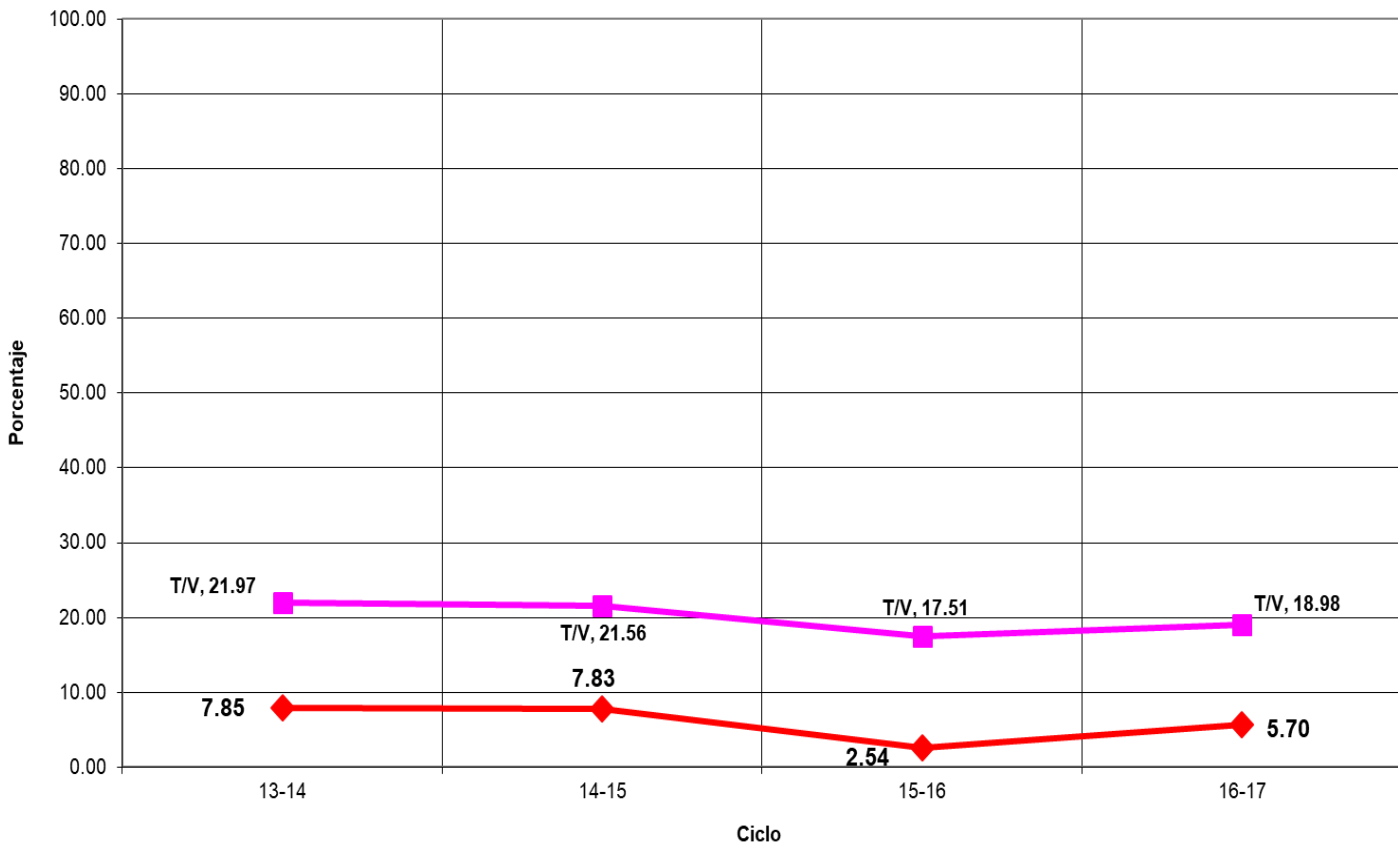

Indicadores

Eficiencia Terminal: permite conocer el porcentaje de alumnos que terminan un Nivel Educativo de manera regular (dentro del tiempo establecido).

Eficiencia Terminal

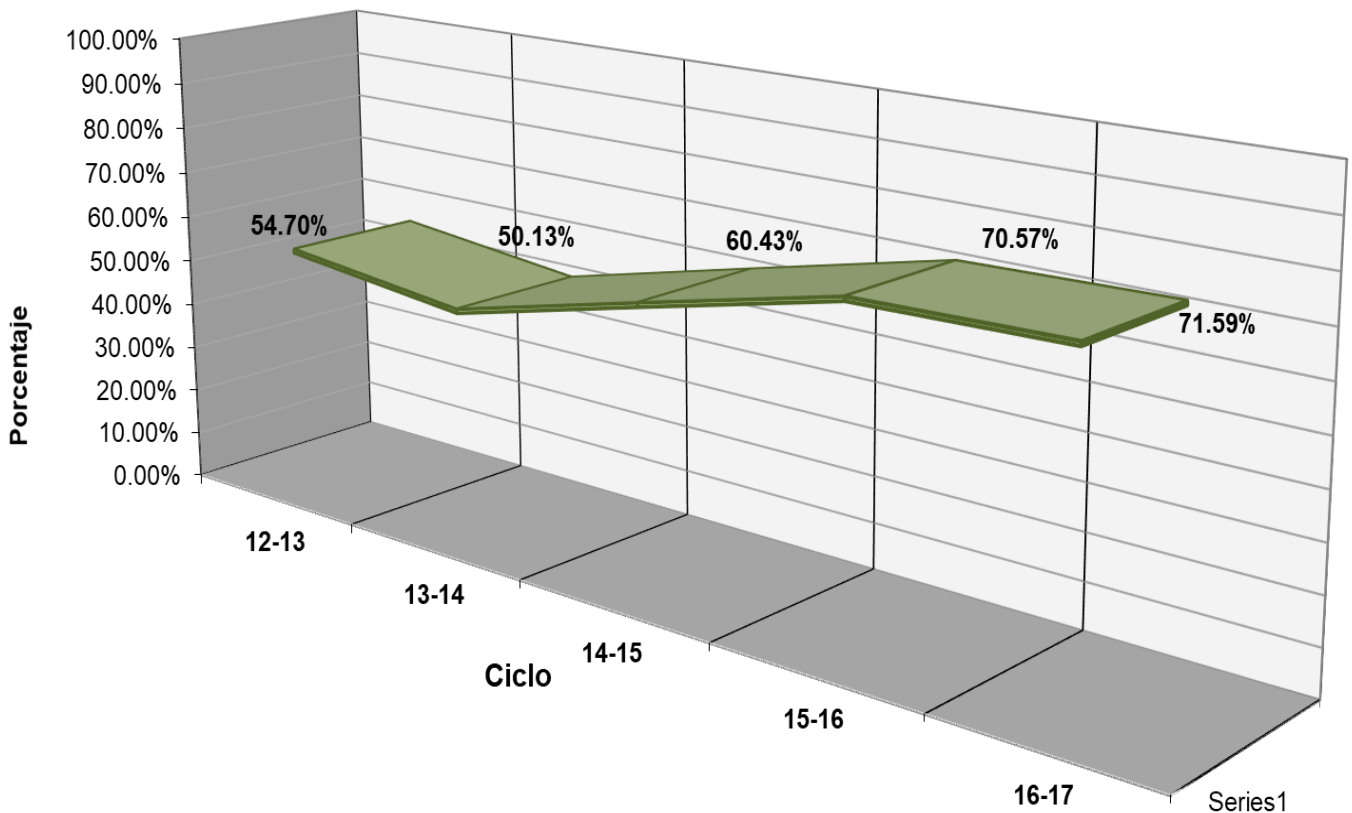

Indicadores

Objetivo: “Evaluar los contenidos medulares de las competencias disciplinares (conocimientos y habilidades) que los egresados de la Educación Media Superior (EMS) deben dominar”.

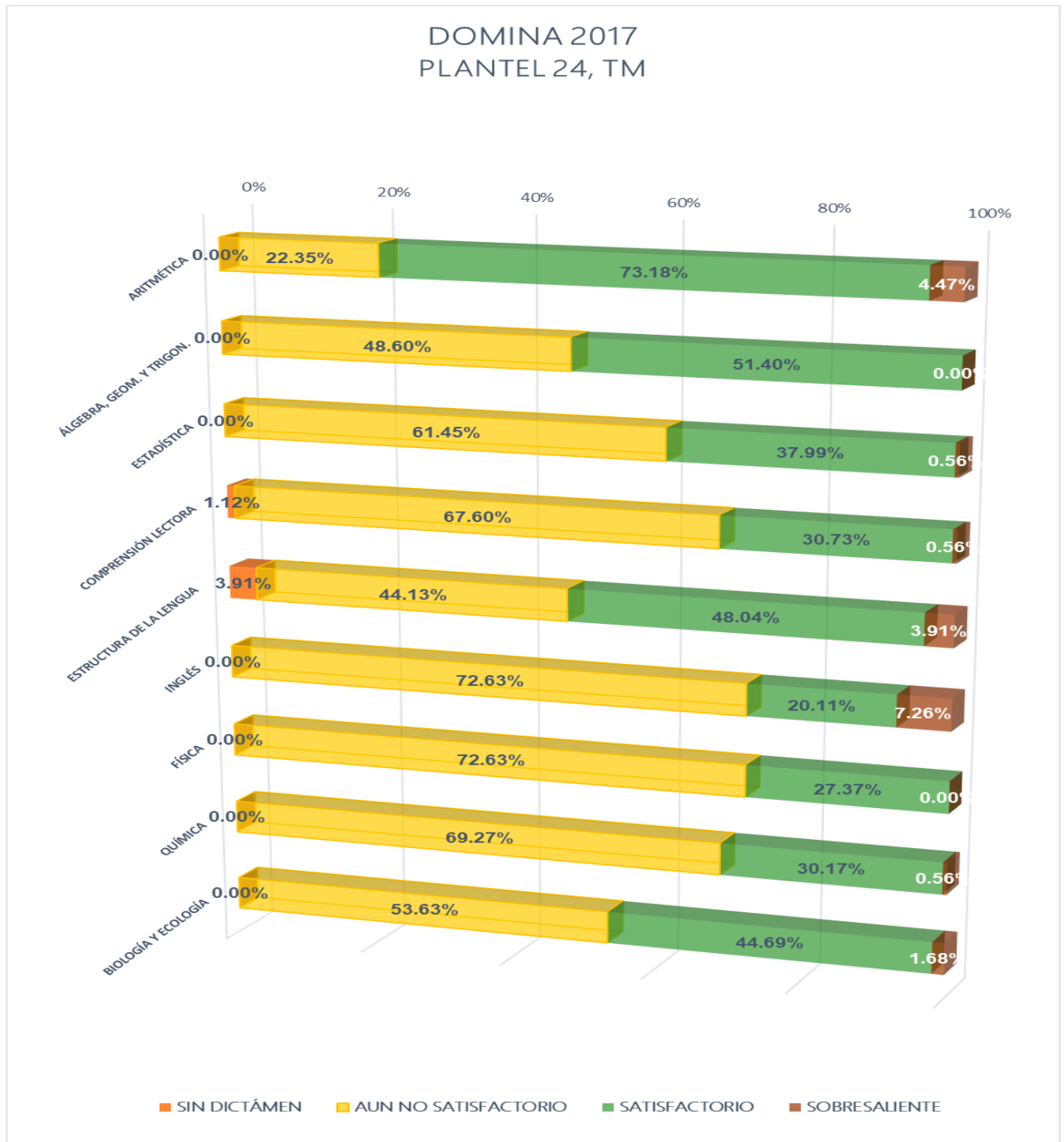

Indicadores

Objetivo: “Evaluar los contenidos medulares de las competencias disciplinares (conocimientos y habilidades) que los egresados de la Educación Media Superior (EMS) deben dominar”.

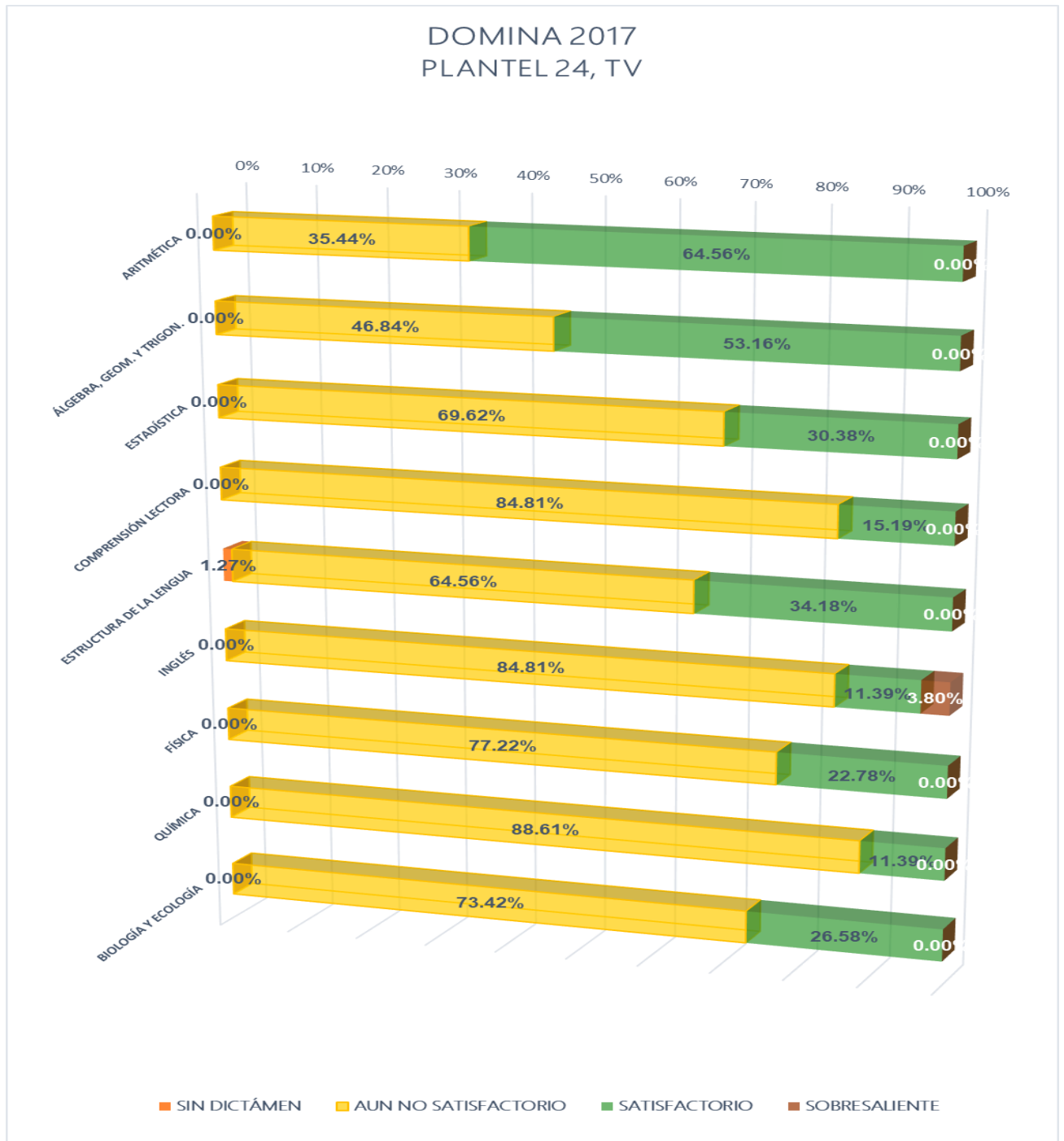

Eventos



Plantel 24, Ciudad Valles II

LUGAR	EVENTO	DOCENTE	ALUMNO
2º	Jornada Académica por Competencias (JAC) 2017 Trabajo: "NAMIKI TO TEENEK, plataforma Informática."	---	---



Fuentes de Información

- **Equipo de cómputo:** Departamento de Informática.
Fecha de cierre: 7 de noviembre de 2017.
- **Infraestructura:** Dirección de Planeación y Evaluación.
Fecha de cierre: 7 de noviembre de 2017.
- **Biblioteca:** Departamento de Servicios Educativos.
Fecha de cierre: 7 de noviembre de 2017.
- **Personal:** Departamento de Recursos Humanos.
Fecha de cierre: 20 de septiembre de 2017.
- **Población estudiantil:** Departamento de Control Escolar.
Fecha de cierre: 7 de noviembre de 2017.
- **Becas:** Departamento de Control Escolar.
Fecha de cierre: 7 de noviembre de 2017.
- **Informe de Jornadas Académicas por Competencias (JAC):**
Departamento de Jefatura de Materias.
Fecha de cierre: 13 de septiembre de 2017.
- **Olimpiadas de Conocimiento:** Departamento de Jefatura de Materias.
Fecha de cierre: 18 de septiembre de 2017.
- **Becas de Apoyo Federal:** Departamento de Planeación Educativa.
Prospera:
Fecha de cierre: 22 de noviembre de 2017.

- Media Superior**
Fecha de cierre: 4 de diciembre de 2017.