



# Colegio de Bachilleres del Estado de San Luis Potosí

## Estadística Básica 2017 - B

### Plantel 22, Tamuín



## Información General

Información General			
Localidad	Tamuín	Región	Huasteca
Municipio	Tamuín	Tipo de población	Rural
Fecha de creación	1987	Tipo de Plantel	B
Superficie	11,650.30 m <sup>2</sup>	Coordinación	HUASTECA NORTE 1
Domicilio	Av. Taninul S/N Col. Valle Alto, C.P. 79200	Teléfono	(01-489) 38 8 07 79
Página Web		Correo Electrónico	plantel22@cbslp.edu.mx

PERSONAL											
DIRECTIVOS			DOCENTES			ADMINISTRATIVOS			TOTAL TRABAJADORES		
HOM	MUJ	TOTAL	HOM	MUJ	TOTAL	HOM	MUJ	TOTAL	HOM	MUJ	TOTAL
0	1	1	7	5	12	5	7	12	12	13	25





## Población turno matutino

Semestre 2017 - B				
Semestre	Alumnos			Grupos
	Mujeres	Hombres	Total	
I	83	50	133	3
III	43	26	69	3
V	39	54	93	3
<b>Total</b>	<b>165</b>	<b>130</b>	<b>295</b>	<b>9</b>

Núcleo de Formación para el Trabajo (III Semestre)				
Semestre 2017 - B				
	Alumnos			Grupos
	Muj	Hom	Total	
Capacitación				
Contabilidad	15	11	26	1
Informática	13	10	23	1
Diseño				
Lab. Químico	15	5	20	1
Turismo				
Administración				
Nutrición				
<b>Total</b>	<b>43</b>	<b>26</b>	<b>69</b>	<b>3</b>

Núcleo de Formación para el Trabajo (V Semestre)				
Semestre 2017 - B				
	Alumnos			Grupos
	Muj	Hom	Total	
Capacitación				
Contabilidad	9	17	26	1
Informática	10	27	37	1
Diseño				
Lab. Químico	20	10	30	1
Turismo				
Administración				
Nutrición				
<b>Total</b>	<b>39</b>	<b>54</b>	<b>93</b>	<b>3</b>

### Egresados por capacitación,

### Generación 2014 - 2017

EGRESADOS			
CAPACITACIÓN	MUJ	HOM	TOTAL
Contabilidad	13	13	26
Informática	10	16	26
Diseño			
Laboratorista Químico	23	10	33
Turismo			
Administración			
Nutrición			
<b>Total</b>	<b>46</b>	<b>39</b>	<b>85</b>

## Becas

Tipo de Becas	Semestre 2017 - B			
	I Semestre	III Semestre	V Semestre	Total
Promedio		8	8	16
Trabajadores	2	1	1	4
Especiales	5	0	0	5
<b>Total</b>	<b>7</b>	<b>9</b>	<b>9</b>	<b>25</b>

## Apoyo Federal

SUBSECRETARIA DE EDUCACIÓN MEDIA SUPERIOR (SEMS) PROSPERA (PROGRAMA DE INCLUSIÓN SOCIAL)			
TIPO DE BECA	HOM	MUJ	TOTAL
Becas Oportunidades (Prospera)	SIN DATO	SIN DATO	99
Excelencia		2	2
Ingreso	1	2	3
Ingreso Hijos Militares	4	5	9
Permanencia			
Militares Permanencia			
Reinserción			
Hijos de Policías Federales			
Abandono			
Talento			
<b>TOTAL</b>	<b>5</b>	<b>9</b>	<b>113</b>

## Indicadores

**Aprobación:** Es el porcentaje de alumnos que aprobaron la fase ordinaria de evaluación.

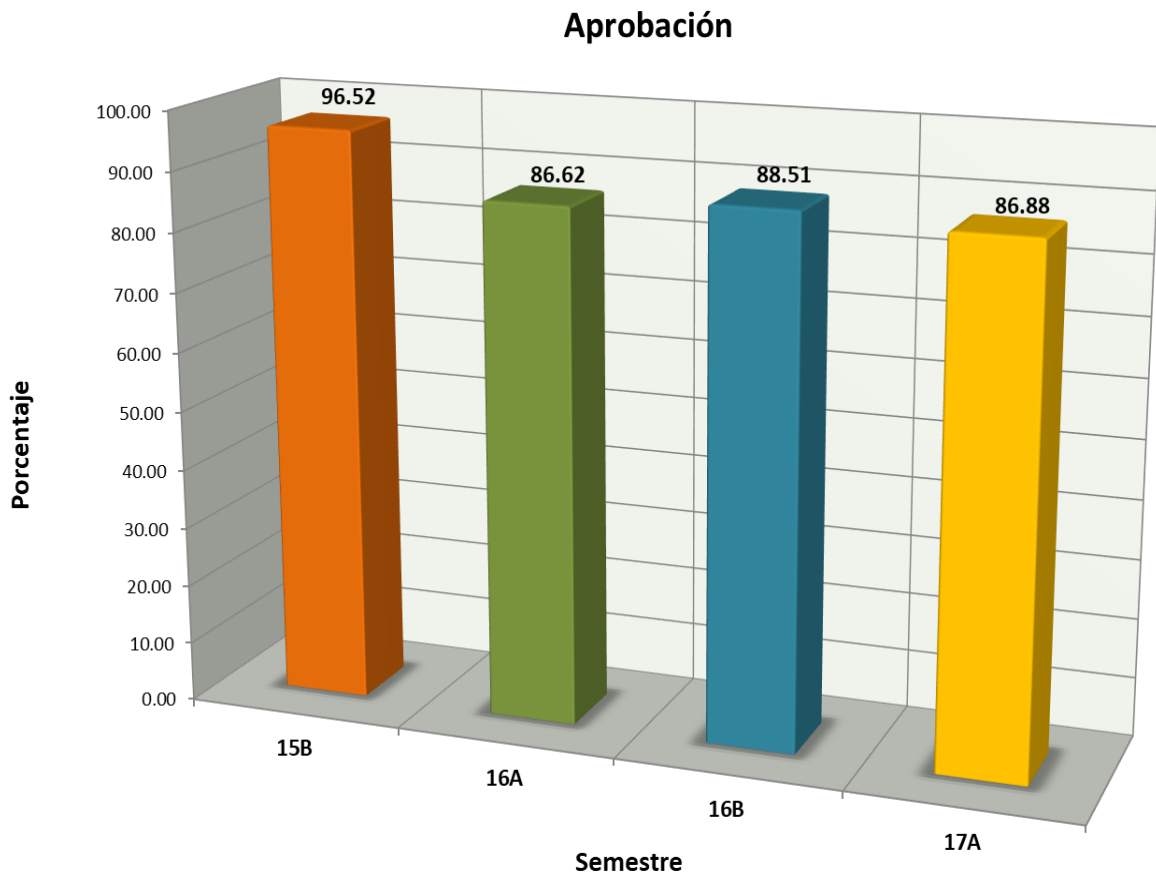

# Indicadores

**Abandono Escolar:** es el total de alumnos que abandonan las actividades escolares antes de concluir algún grado o nivel educativo, expresado como porcentaje del total de alumnos inscritos en el ciclo escolar.

## Abandono escolar

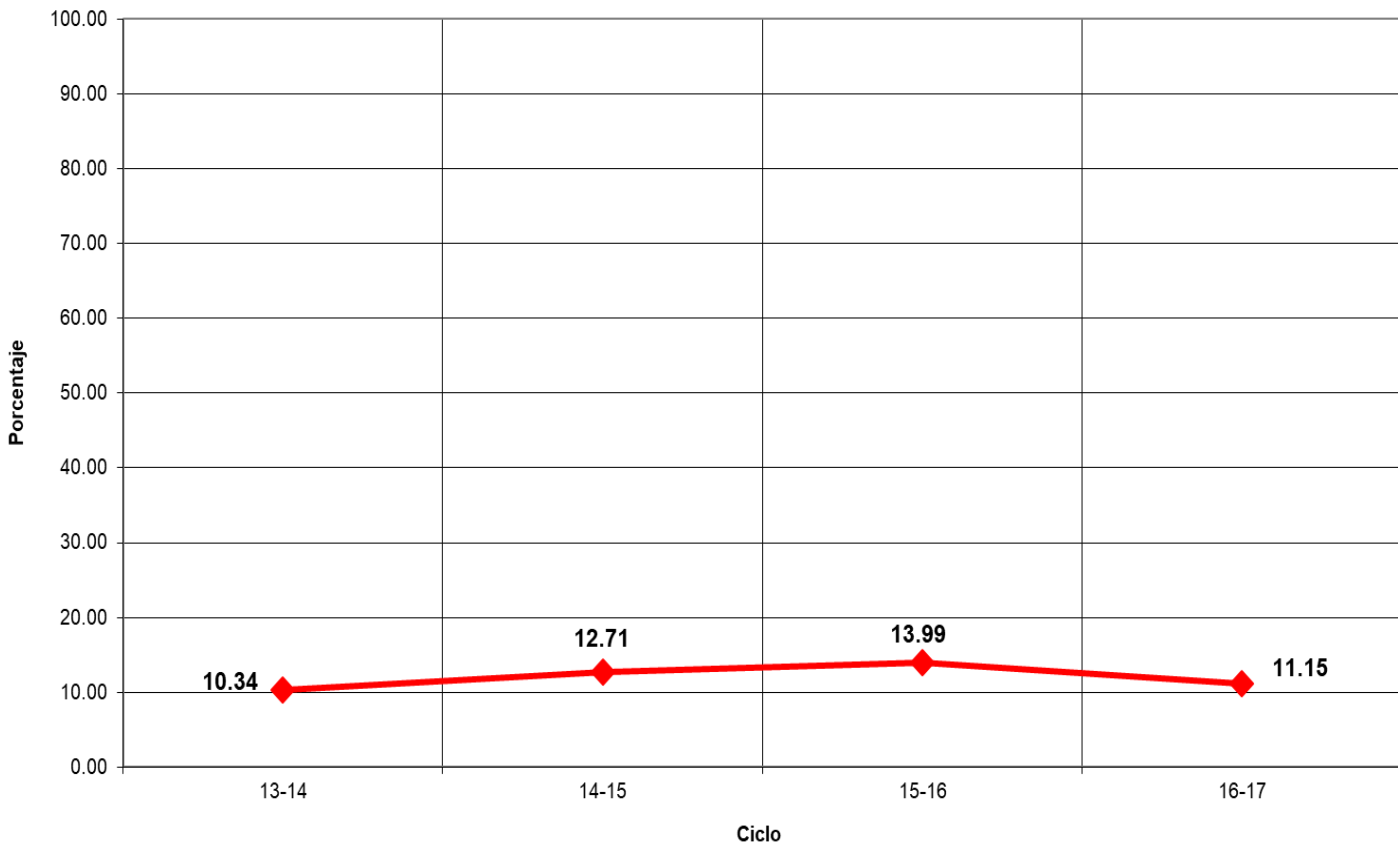

## Indicadores

**Eficiencia Terminal:** permite conocer el porcentaje de alumnos que terminan un Nivel Educativo de manera regular (dentro del tiempo establecido).

**Eficiencia Terminal**

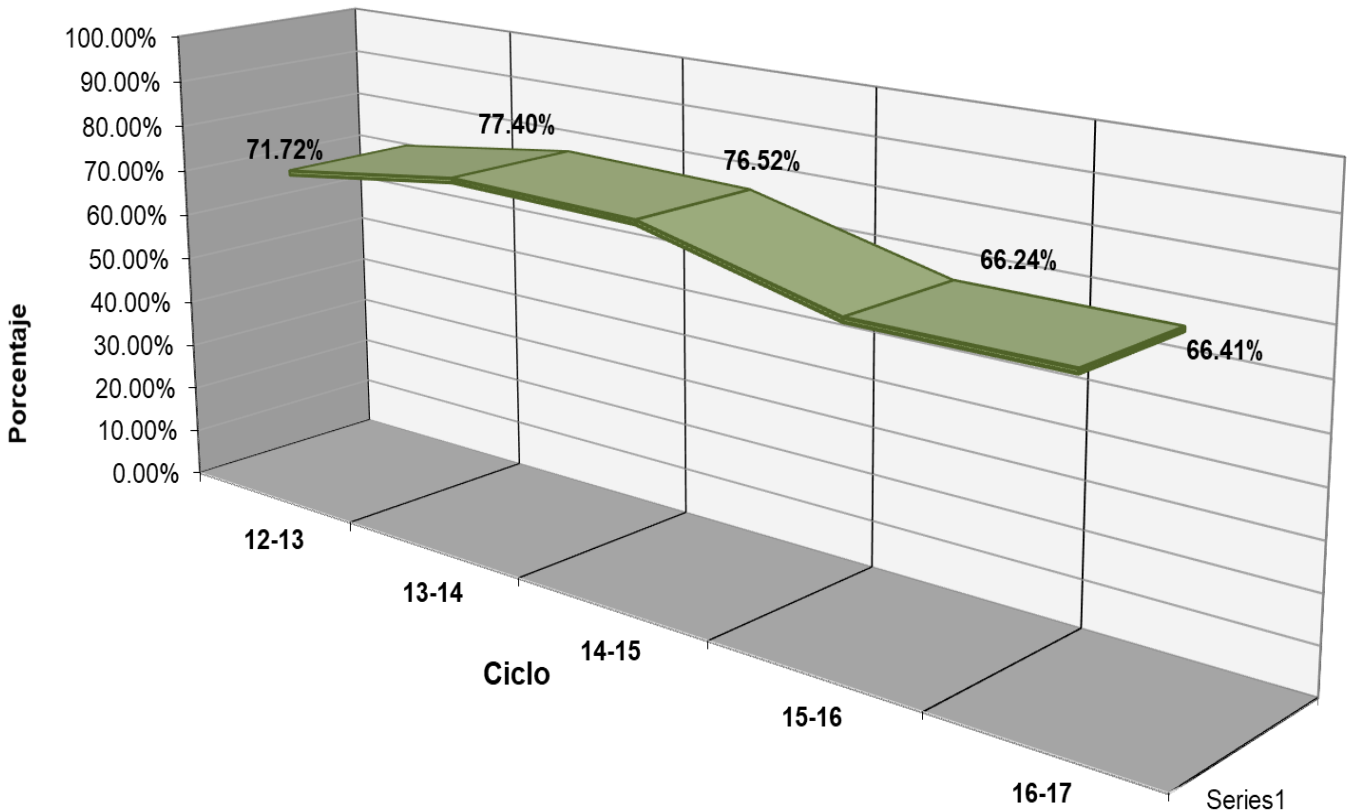



## Indicadores

**Objetivo:** “Evaluar los contenidos medulares de las competencias disciplinares (conocimientos y habilidades) que los egresados de la Educación Media Superior (EMS) deben dominar”.

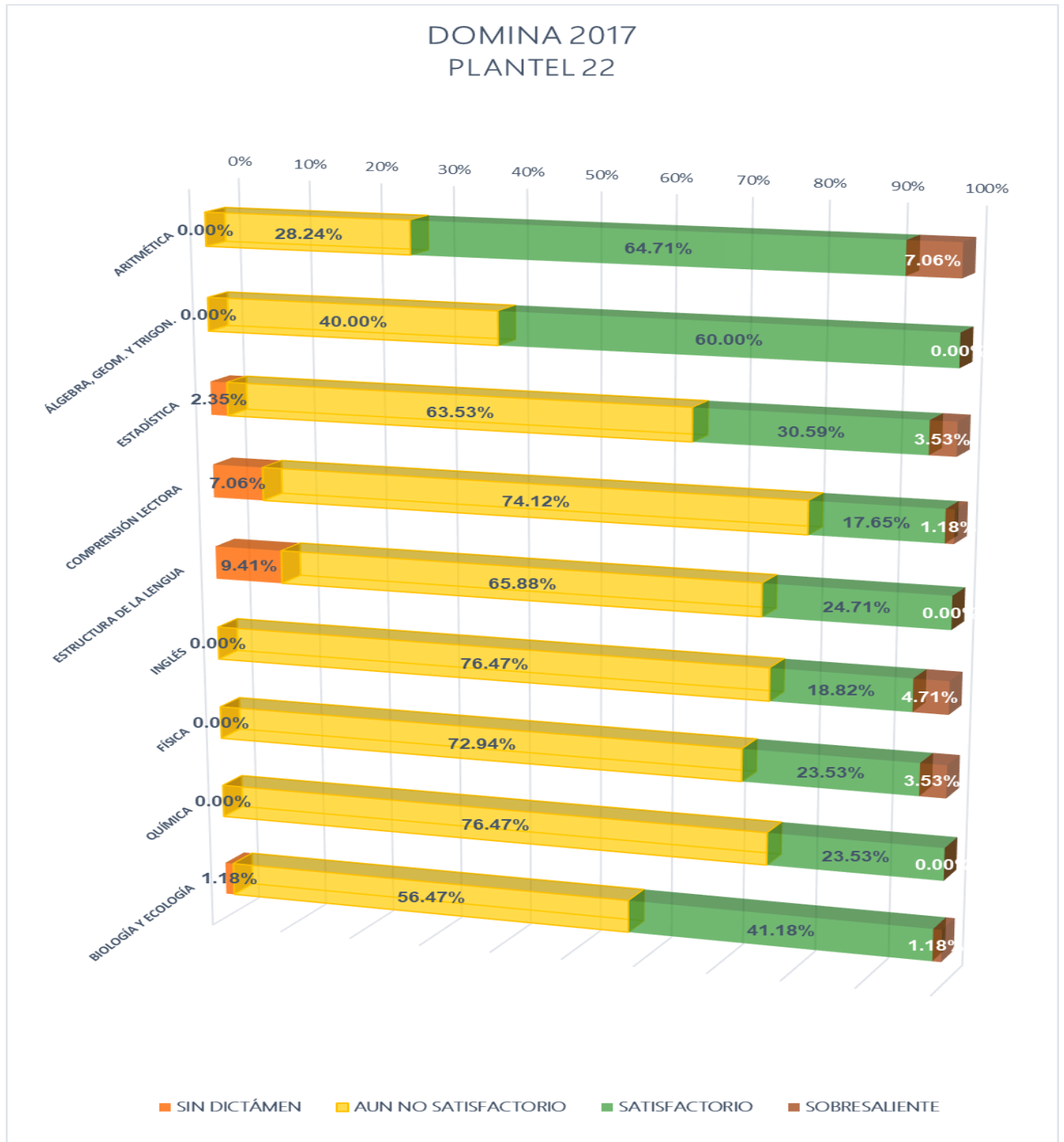



## Fuentes de Información

- **Equipo de cómputo:** Departamento de Informática.  
**Fecha de cierre:** 7 de noviembre de 2017.
- **Infraestructura:** Dirección de Planeación y Evaluación.  
**Fecha de cierre:** 7 de noviembre de 2017.
- **Biblioteca:** Departamento de Servicios Educativos.  
**Fecha de cierre:** 7 de noviembre de 2017.
- **Personal:** Departamento de Recursos Humanos.  
**Fecha de cierre:** 20 de septiembre de 2017.
- **Población estudiantil:** Departamento de Control Escolar.  
**Fecha de cierre:** 7 de noviembre de 2017.
- **Becas:** Departamento de Control Escolar.  
**Fecha de cierre:** 7 de noviembre de 2017.
- **Informe de Jornadas Académicas por Competencias (JAC):**  
Departamento de Jefatura de Materias.  
**Fecha de cierre:** 13 de septiembre de 2017.
- **Olimpiadas de Conocimiento:** Departamento de Jefatura de Materias.  
**Fecha de cierre:** 18 de septiembre de 2017.
- **Becas de Apoyo Federal:** Departamento de Planeación Educativa.  
**Prospera:**  
**Fecha de cierre:** 22 de noviembre de 2017.
  
- Media Superior**  
**Fecha de cierre:** 4 de diciembre de 2017.