



Colegio de Bachilleres del Estado de San Luis Potosí

Estadística Básica 2017 - B

Plantel 19, San Luis II (Tangamanga)



Información General

| Información General | | | |
|---------------------|---|--------------------|--------------------------------------|
| Localidad | San Luis Potosí | Región | Centro |
| Municipio | San Luis Potosí | Tipo de población | Urbana |
| Fecha de creación | 1987 | Tipo de Plantel | C |
| Superficie | 40,476 m ² | Coordinación | CENTRO ALTIPLANO 1 |
| Domicilio | Felipe Angeles S/N, División del Norte C.P.78110 | Teléfono | (444) 8 23 01 08 (444) 8 23 50 54 |
| Página Web | | Correo Electrónico | plantel19@cbslp.edu.mx |

| PERSONAL | | | | | | | | | | | |
|------------|-----|-------|----------|-----|-------|-----------------|-----|-------|--------------------|-----|-------|
| DIRECTIVOS | | | DOCENTES | | | ADMINISTRATIVOS | | | TOTAL TRABAJADORES | | |
| HOM | MUJ | TOTAL | HOM | MUJ | TOTAL | HOM | MUJ | TOTAL | HOM | MUJ | TOTAL |
| 3 | 0 | 3 | 19 | 14 | 33 | 12 | 24 | 36 | 34 | 38 | 72 |



Infraestructura y equipamiento

| NÚMERO DE COMPUTADORAS EN OPERACIÓN | | | | | | | | | Velocidad de Acceso a Internet |
|-------------------------------------|-----------------------|-----------------------|-------------------------|-----------------------|-----------------------|-----------------------|-----------------------|-----------------------|--------------------------------|
| Total de computadoras | PARA USO DOCENTE | | PARA USO ADMINISTRATIVO | | PARA USO DE ALUMNOS | | PARA USO COMPARTIDO | | |
| | Con Acceso a Internet | Sin Acceso a Internet | Con Acceso a Internet | Sin Acceso a Internet | Con Acceso a Internet | Sin Acceso a Internet | Con Acceso a Internet | Sin Acceso a Internet | |
| 92 | 0 | 13 | 18 | 4 | 37 | 20 | 0 | 0 | 4 GB |

| |
|-------------------|
| Biblioteca |
| 3720 |
| Volúmenes |

| AULAS | | | | | LABORATORIOS | | | | | TALLERES | | | |
|-----------|-----------|-----------|-----------|-----------|--------------|----------|-------------|-----------|----------|----------|-----------|-----------|----------|
| IEIFE | MPIO. | PAD. FAM. | OTROS | TOTAL | MULTID. | IDIOMAS | INFORMÁTICA | OTROS | TOTAL | DISEÑO | ADMÓN. | OTROS | TOTAL |
| 15 | NA | NA | NA | 15 | 1 | 1 | 1 | NA | 3 | 1 | NA | NA | 1 |

| ANEXOS | | | | | | | | |
|------------|-----------|----------|----------|--------------|-----------|-----------|-----------|-----------|
| BIBLIOTECA | TUTORÍAS | O. EDUC. | PARAESC. | SALA AUDIOV. | BODEGA | AUDITORIO | OTROS | TOTAL |
| 1 | NA | 2 | 4 | NA | NA | 1 | 19 | 27 |

Población turno matutino

| Semestre 2017 - B | | | | |
|-------------------|------------|------------|------------|-----------|
| Semestre | Alumnos | | | Grupos |
| | Mujeres | Hombres | Total | |
| I | 161 | 126 | 287 | 5 |
| III | 158 | 124 | 282 | 5 |
| V | 155 | 118 | 273 | 5 |
| Total | 474 | 368 | 842 | 15 |

| Núcleo de Formación para el Trabajo (III Semestre) | | | | |
|--|------------|------------|------------|----------|
| Semestre 2017 - B | | | | |
| | Alumnos | | | Grupos |
| | Muj | Hom | Total | |
| Capacitación | | | | |
| Contabilidad | 36 | 24 | 60 | 1 |
| Informática | 20 | 34 | 54 | 1 |
| Diseño | 30 | 20 | 50 | 1 |
| Lab. Químico | 35 | 24 | 59 | 1 |
| Turismo | | | | |
| Administración | 37 | 22 | 59 | 1 |
| Nutrición | | | | |
| Total | 158 | 124 | 282 | 5 |

| Núcleo de Formación para el Trabajo (V Semestre) | | | | |
|--|------------|------------|------------|----------|
| Semestre 2017 - B | | | | |
| | Alumnos | | | Grupos |
| | Muj | Hom | Total | |
| Capacitación | | | | |
| Contabilidad | 35 | 22 | 57 | 1 |
| Informática | 26 | 25 | 51 | 1 |
| Diseño | 27 | 22 | 49 | 1 |
| Lab. Químico | 35 | 19 | 54 | 1 |
| Turismo | | | | |
| Administración | 32 | 30 | 62 | 1 |
| Nutrición | | | | |
| Total | 155 | 118 | 273 | 5 |

Egresados por capacitación turno matutino, Generación 2014 - 2017

| EGRESADOS | | | |
|-----------------------|------------|------------|------------|
| CAPACITACIÓN | MUJ | HOM | TOTAL |
| Contabilidad | 30 | 17 | 47 |
| Informática | 14 | 32 | 46 |
| Diseño | 20 | 26 | 46 |
| Laboratorista Químico | 26 | 18 | 44 |
| Turismo | | | |
| Administración | 29 | 26 | 55 |
| Nutrición | | | |
| Total | 119 | 119 | 238 |

Población turno vespertino

| Semestre 2017 - B | | | | |
|-------------------|------------|------------|------------|-----------|
| Semestre | Alumnos | | | Grupos |
| | Mujeres | Hombres | Total | |
| I | 142 | 142 | 284 | 5 |
| III | 143 | 118 | 261 | 5 |
| V | 124 | 120 | 244 | 5 |
| Total | 409 | 380 | 789 | 15 |

| Núcleo de Formación para el Trabajo (III Semestre) | | | | |
|--|------------|------------|------------|----------|
| Semestre 2016 - B | | | | |
| | Alumnos | | | Grupos |
| | Muj | Hom | Total | |
| Capacitación | | | | |
| Contabilidad | 29 | 21 | 50 | 1 |
| Informática | 21 | 33 | 54 | 1 |
| Diseño | 31 | 20 | 51 | 1 |
| Lab. Químico | 33 | 20 | 53 | 1 |
| Turismo | | | | |
| Administración | 29 | 24 | 53 | 1 |
| Nutrición | | | | |
| Total | 143 | 118 | 261 | 5 |

| Núcleo de Formación para el Trabajo (V Semestre) | | | | |
|--|------------|------------|------------|----------|
| Semestre 2016 - B | | | | |
| | Alumnos | | | Grupos |
| | Muj | Hom | Total | |
| Capacitación | | | | |
| Contabilidad | 16 | 28 | 44 | 1 |
| Informática | 18 | 29 | 47 | 1 |
| Diseño | 24 | 26 | 50 | 1 |
| Lab. Químico | 28 | 25 | 53 | 1 |
| Turismo | | | | |
| Administración | 38 | 12 | 50 | 1 |
| Nutrición | | | | |
| Total | 124 | 120 | 244 | 5 |

Egresados por capacitación turno matutino, Generación 2014 - 2017

| EGRESADOS | | | |
|-----------------------|-----------|-----------|------------|
| CAPACITACIÓN | MUJ | HOM | TOTAL |
| Contabilidad | 14 | 15 | 29 |
| Informática | 8 | 17 | 25 |
| Diseño | 19 | 13 | 32 |
| Laboratorista Químico | 25 | 13 | 32 |
| Turismo | | | |
| Administración | 10 | 22 | 32 |
| Nutrición | | | |
| Total | 76 | 80 | 156 |

Becas

Turno matutino

| Tipo de Becas | Semestre 2017 - B | | | |
|---------------|-------------------|--------------|------------|-----------|
| | I Semestre | III Semestre | V Semestre | Total |
| Promedio | | 25 | 30 | 55 |
| Trabajadores | 6 | 2 | 4 | 12 |
| Especiales | 1 | 0 | 1 | 2 |
| Total | 7 | 27 | 35 | 69 |

Turno vespertino

| Tipo de Becas | Semestre 2017 - B | | | |
|---------------|-------------------|--------------|------------|-----------|
| | I Semestre | III Semestre | V Semestre | Total |
| Promedio | | 26 | 25 | 51 |
| Trabajadores | 1 | 0 | 1 | 2 |
| Especiales | 0 | 0 | 2 | 2 |
| Total | 1 | 26 | 28 | 55 |



Becas federal

turno: matutino y vespertino

| SUBSECRETARIA DE EDUCACIÓN MEDIA SUPERIOR (SEMS) PROSPERA (PROGRAMA DE INCLUSIÓN SOCIAL) | | | |
|---|------------|------------|--------------|
| TIPO DE BECA | HOM | MUJ | TOTAL |
| Becas Oportunidades (Prospera) | SIN DATO | SIN DATO | 279 |
| Excelencia | 1 | 1 | 2 |
| Ingreso | 2 | 2 | 4 |
| Ingreso Hijos Militares | | | |
| Permanencia | 5 | 17 | 22 |
| Militares Permanencia | 1 | | 1 |
| Reinserción | | | |
| Hijos de Policías Federales | | 1 | 1 |
| Abandono | | | |
| Talento | | | |
| TOTAL | 9 | 21 | 309 |

Indicadores

Aprobación: Es el porcentaje de alumnos que aprobaron la fase ordinaria de evaluación.

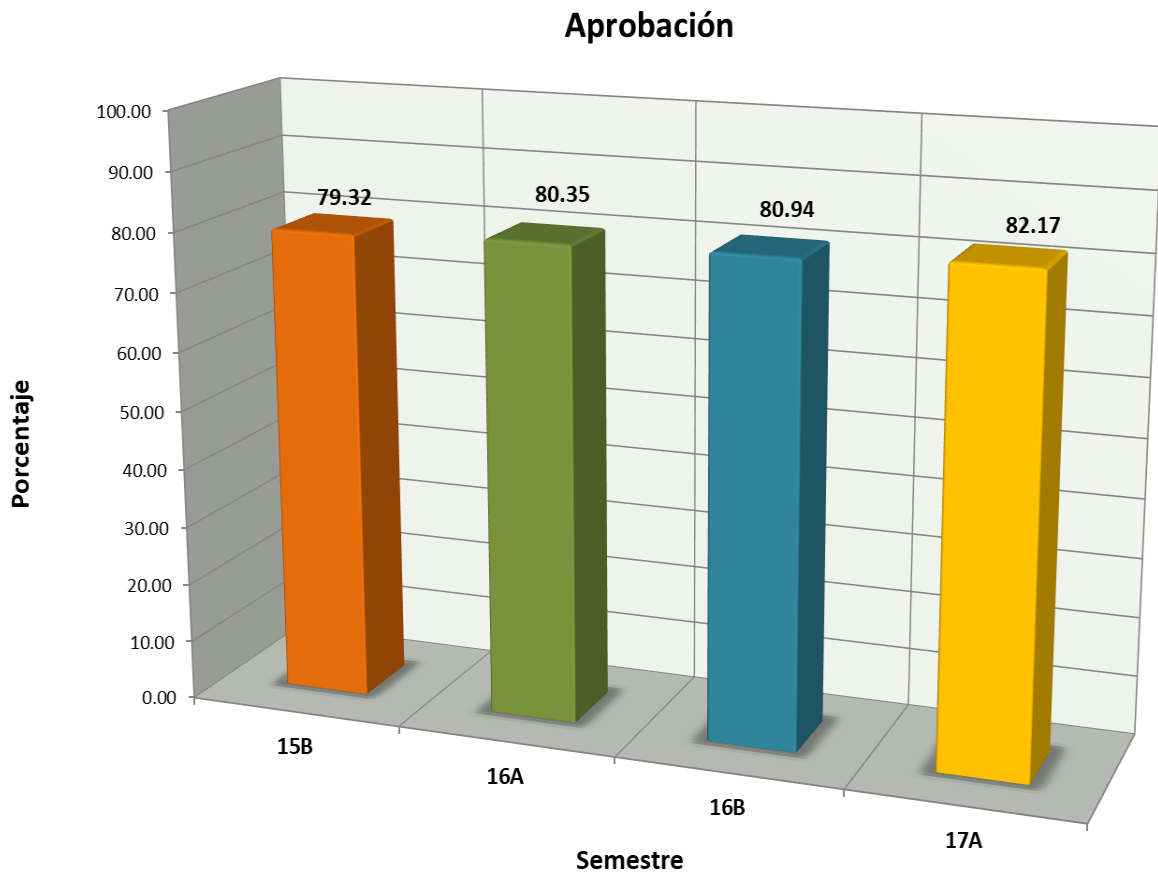

Indicadores

Abandono Escolar: es el total de alumnos que abandonan las actividades escolares antes de concluir algún grado o nivel educativo, expresado como porcentaje del total de alumnos inscritos en el ciclo escolar.

Abandono escolar

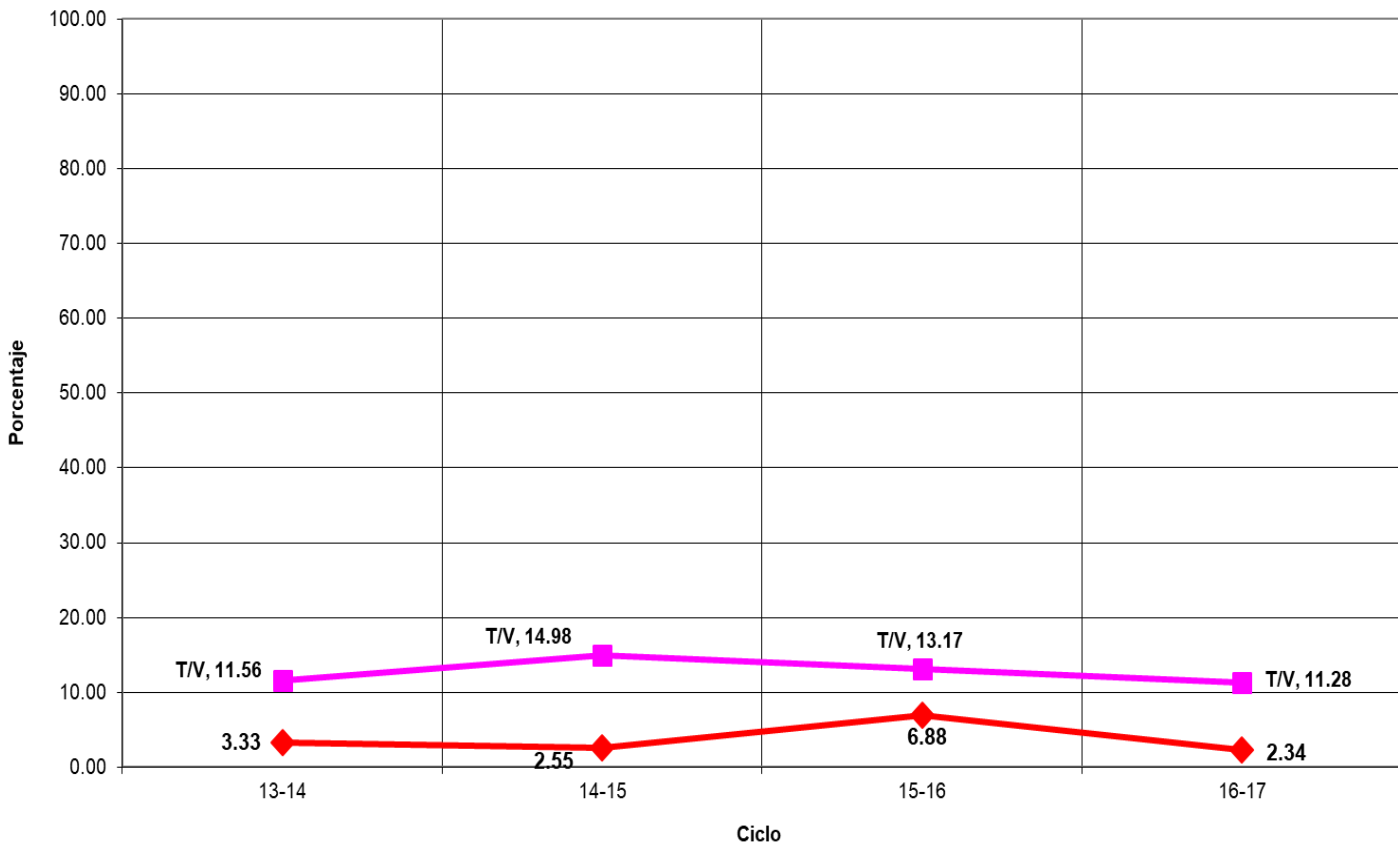

Indicadores

Eficiencia Terminal: permite conocer el porcentaje de alumnos que terminan un Nivel Educativo de manera regular (dentro del tiempo establecido).

Eficiencia Terminal

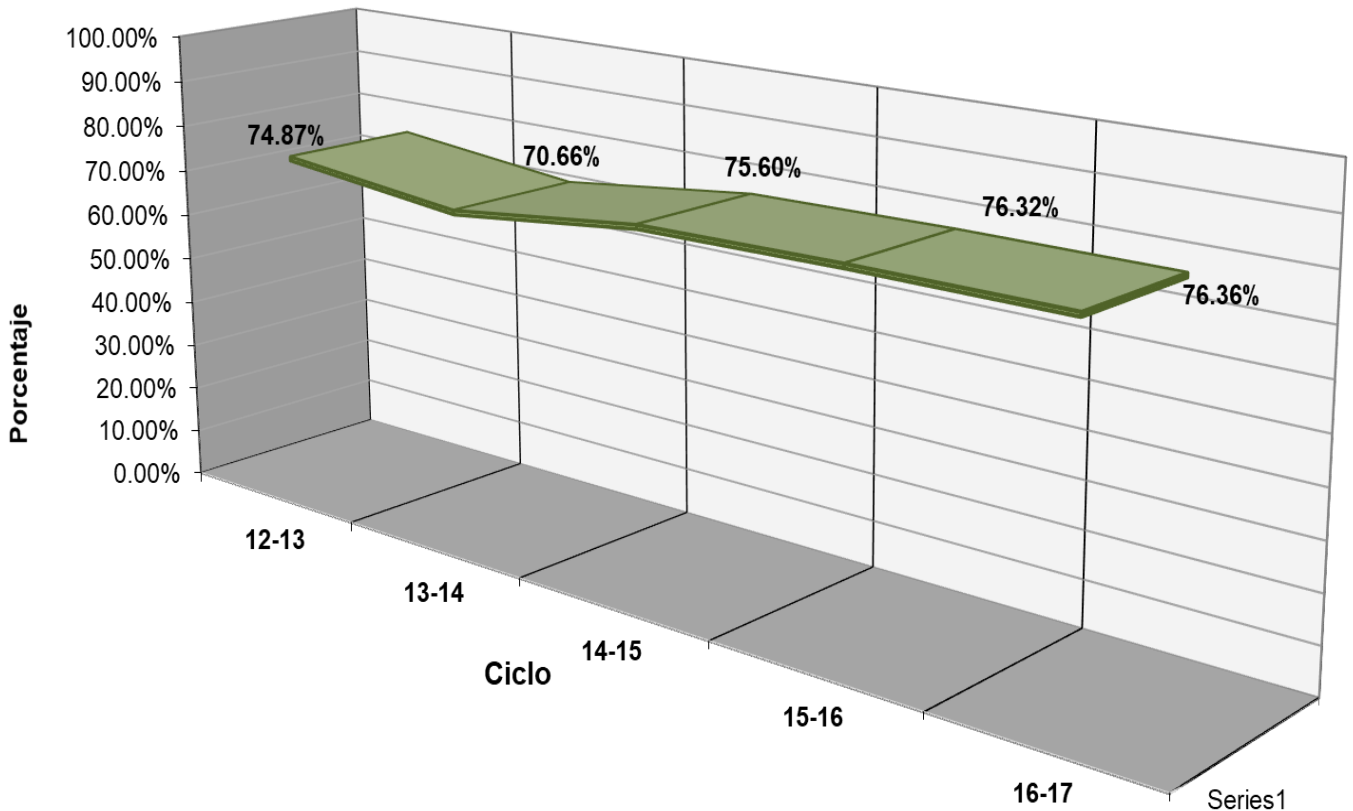

Indicadores

Objetivo: “Evaluar los contenidos medulares de las competencias disciplinares (conocimientos y habilidades) que los egresados de la Educación Media Superior (EMS) deben dominar”.

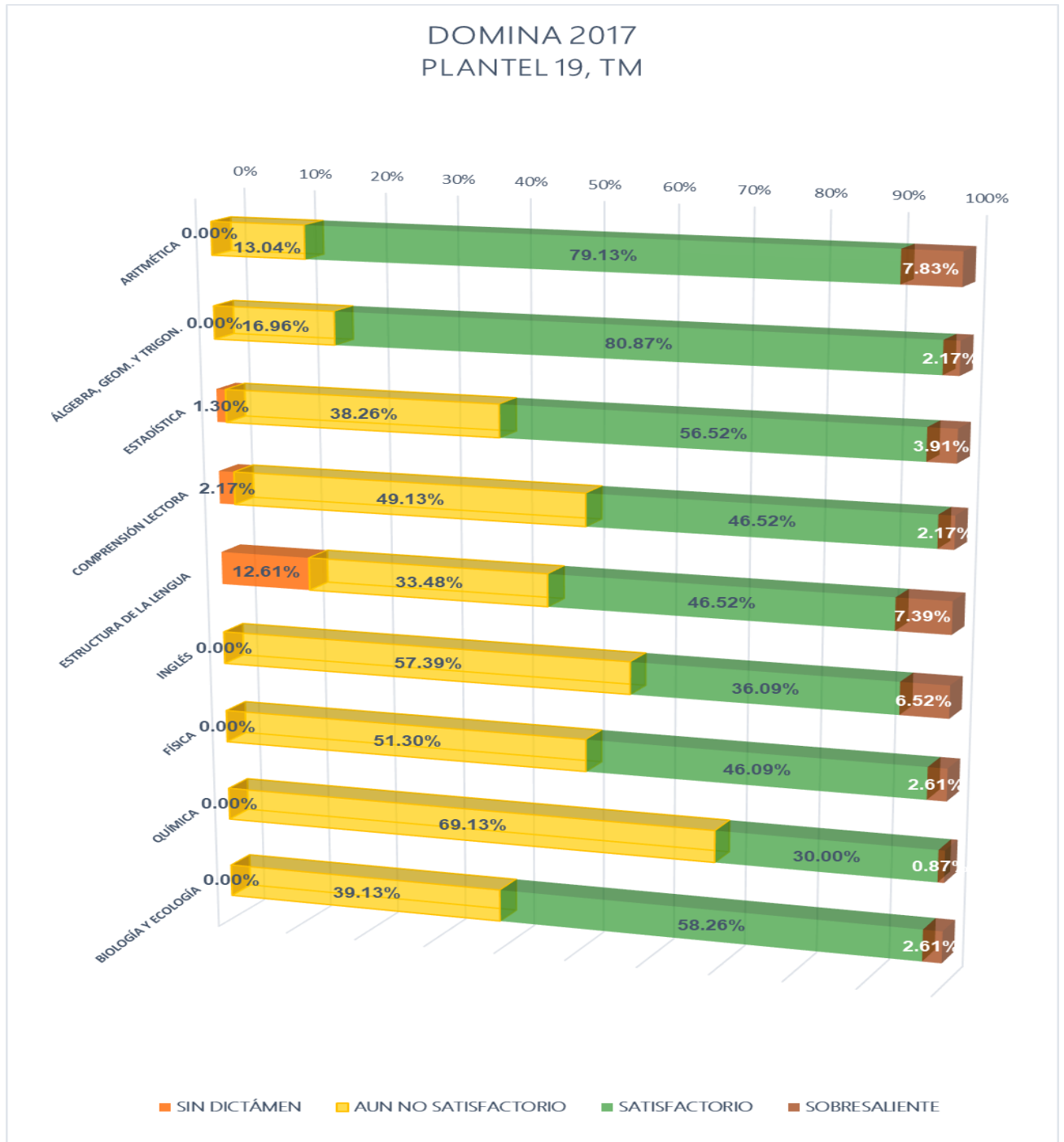

Indicadores

Objetivo: “Evaluar los contenidos medulares de las competencias disciplinares (conocimientos y habilidades) que los egresados de la Educación Media Superior (EMS) deben dominar”.

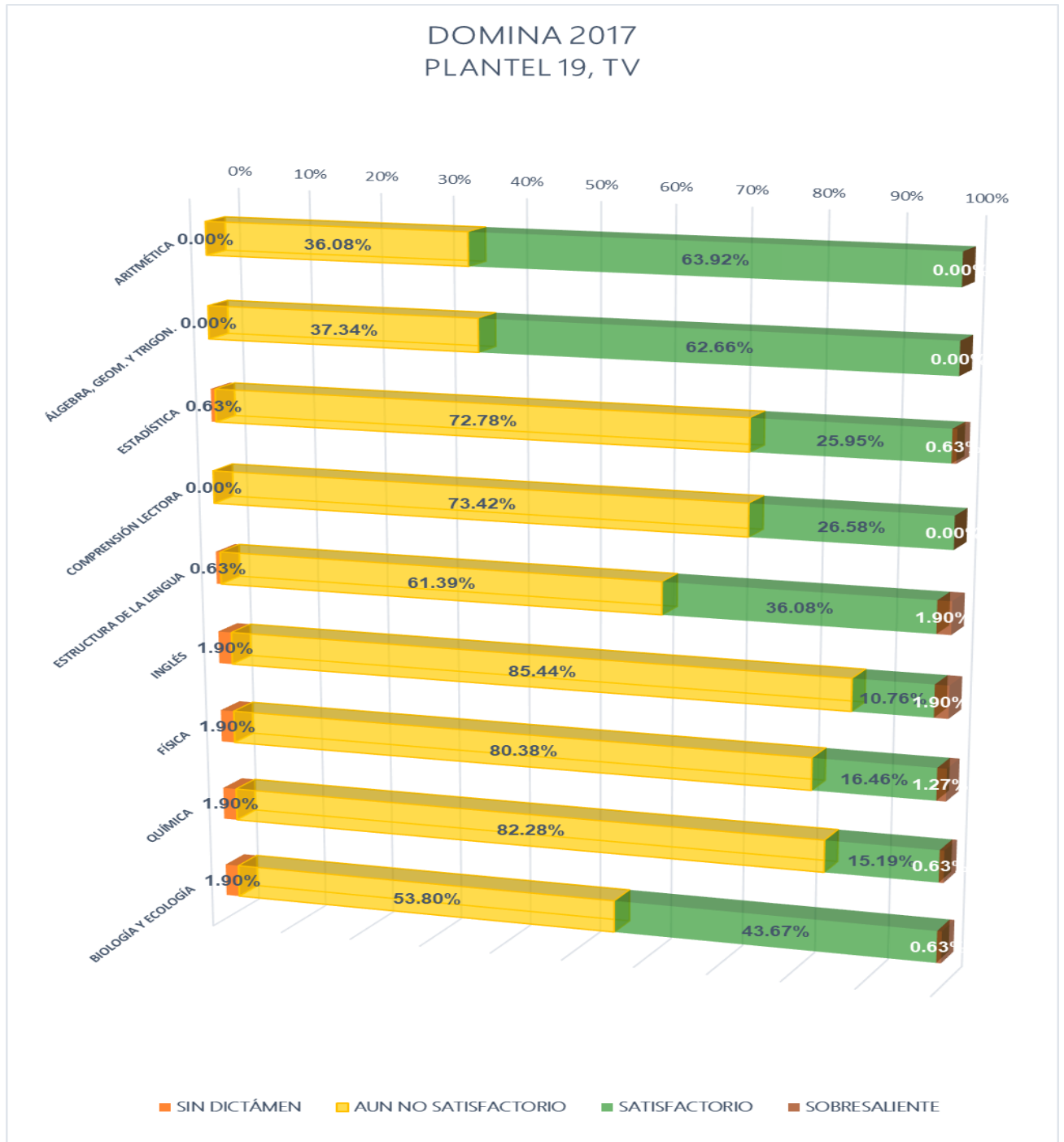



Fuentes de Información

- **Equipo de cómputo:** Departamento de Informática.
Fecha de cierre: 7 de noviembre de 2017.
- **Infraestructura:** Dirección de Planeación y Evaluación.
Fecha de cierre: 7 de noviembre de 2017.
- **Biblioteca:** Departamento de Servicios Educativos.
Fecha de cierre: 7 de noviembre de 2017.
- **Personal:** Departamento de Recursos Humanos.
Fecha de cierre: 20 de septiembre de 2017.
- **Población estudiantil:** Departamento de Control Escolar.
Fecha de cierre: 7 de noviembre de 2017.
- **Becas:** Departamento de Control Escolar.
Fecha de cierre: 7 de noviembre de 2017.
- **Informe de Jornadas Académicas por Competencias (JAC):**
Departamento de Jefatura de Materias.
Fecha de cierre: 13 de septiembre de 2017.
- **Olimpiadas de Conocimiento:** Departamento de Jefatura de Materias.
Fecha de cierre: 18 de septiembre de 2017.
- **Becas de Apoyo Federal:** Departamento de Planeación Educativa.
Prospera:
Fecha de cierre: 22 de noviembre de 2017.

Media Superior

Fecha de cierre: 4 de diciembre de 2017.