



# Colegio de Bachilleres del Estado de San Luis Potosí

## Estadística Básica 2017 - B

### Plantel 07, Ahualulco



## Información General

Información General			
Localidad	Ahualulco	Región	Centro
Municipio	Ahualulco	Tipo de población	Rural
Fecha de creación	1984	Tipo de Plantel	B
Superficie	23,334.50 m <sup>2</sup>	Coordinación	CENTRO ALTIPLANO 1
Domicilio	Av. Comité de los Trece N° 52 C.P. 78450	Teléfono	(444) 8 54 81 12
Página Web		Correo Electrónico	plantel07@cbslp.edu.mx

PERSONAL											
DIRECTIVOS			DOCENTES			ADMINISTRATIVOS			TOTAL TRABAJADORES		
HOM	MUJ	TOTAL	HOM	MUJ	TOTAL	HOM	MUJ	TOTAL	HOM	MUJ	TOTAL
1	1	2	9	6	15	8	10	18	18	17	35





## Población turno matutino

Semestre 2017 - B				
Semestre	Alumnos			Grupos
	Mujeres	Hombres	Total	
I		144	296	5
III	113	100	213	5
V	133	86	219	5
<b>Total</b>	<b>398</b>	<b>330</b>	<b>728</b>	<b>15</b>

Núcleo de Formación para el Trabajo (III Semestre)				
Semestre 2017 - B				
	Alumnos			Grupos
	Muj	Hom	Total	
Capacitación				
Contabilidad				
Informática	10	34	44	1
Diseño				
Lab. Químico	63	37	100	2
Turismo				
Administración	40	29	69	2
Nutrición				
<b>Total</b>	<b>113</b>	<b>100</b>	<b>213</b>	<b>5</b>

Núcleo de Formación para el Trabajo (V Semestre)				
Semestre 2017 - B				
	Alumnos			Grupos
	Muj	Hom	Total	
Capacitación				
Contabilidad				
Informática	27	17	44	1
Diseño				
Lab. Químico	60	36	96	2
Turismo				
Administración	46	33	79	2
Nutrición				
<b>Total</b>	<b>133</b>	<b>86</b>	<b>219</b>	<b>5</b>

### Egresados por capacitación,

### Generación 2014 - 2017

EGRESADOS			
CAPACITACIÓN	MUJ	HOM	TOTAL
Contabilidad			
Informática	19	15	34
Diseño			
Laboratorista Químico	35	42	77
Turismo			
Administración	40	27	67
Nutrición			
<b>Total</b>	<b>94</b>	<b>84</b>	<b>178</b>

## Becas

Tipo de Becas	Semestre 2017 - B			
	I Semestre	III Semestre	V Semestre	Total
Promedio		17	23	40
Trabajadores	1	1	1	3
Especiales	4	0	1	5
<b>Total</b>	<b>5</b>	<b>18</b>	<b>25</b>	<b>48</b>

## Apoyo Federal

SUBSECRETARIA DE EDUCACIÓN MEDIA SUPERIOR (SEMS) PROSPERA (PROGRAMA DE INCLUSIÓN SOCIAL)			
TIPO DE BECA	HOM	MUJ	TOTAL
<b>Becas Oportunidades (Prospera)</b>	SIN DATO	SIN DATO	<b>443</b>
Excelencia	1	3	4
Ingreso	7	1	8
Ingreso Hijos Militares			
Permanencia	3	7	10
Militares Permanencia			
Reinserción			
Hijos de Policías Federales			
Abandono			
Talento			
<b>TOTAL</b>	<b>11</b>	<b>11</b>	<b>465</b>

## Indicadores

**Aprobación:** Es el porcentaje de alumnos que aprobaron la fase ordinaria de evaluación.

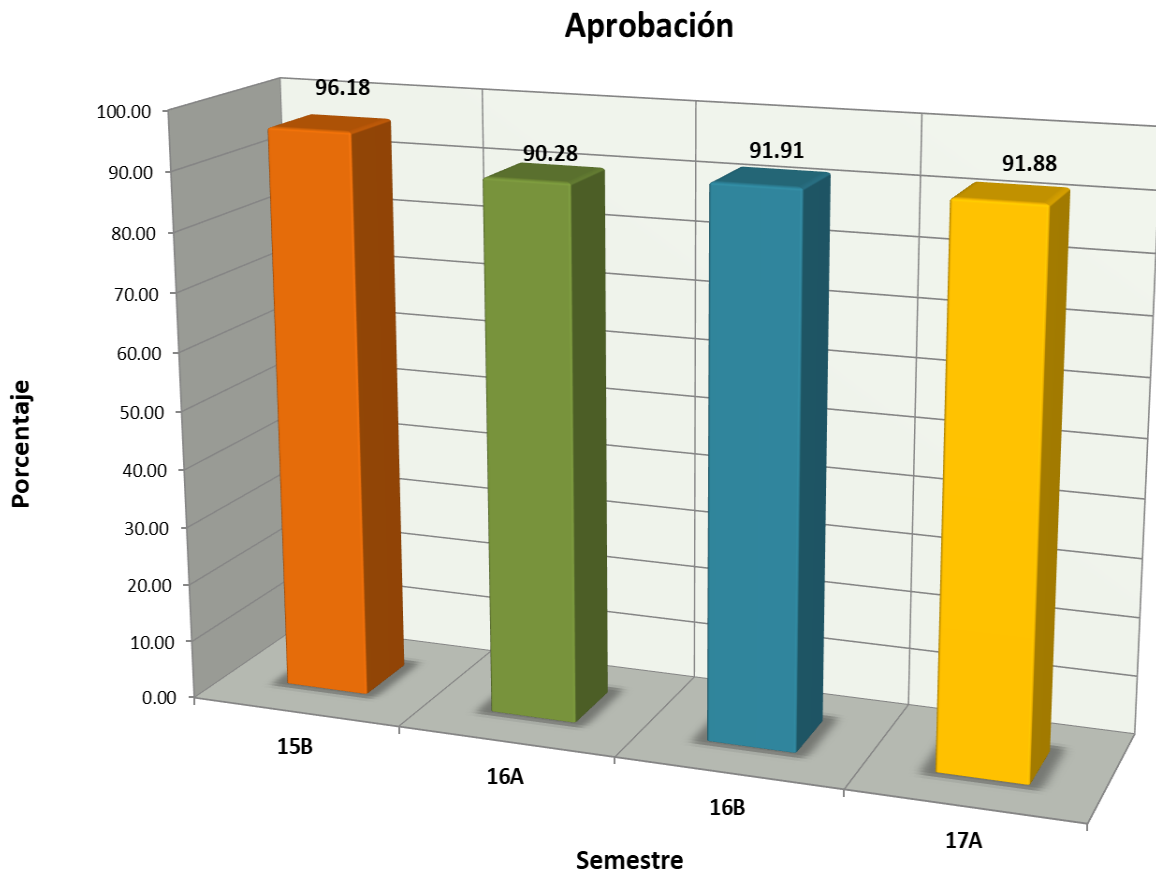

# Indicadores

**Transición:** Es el porcentaje de alumnos que se inscriben de un semestre al siguiente.

## Abandono escolar

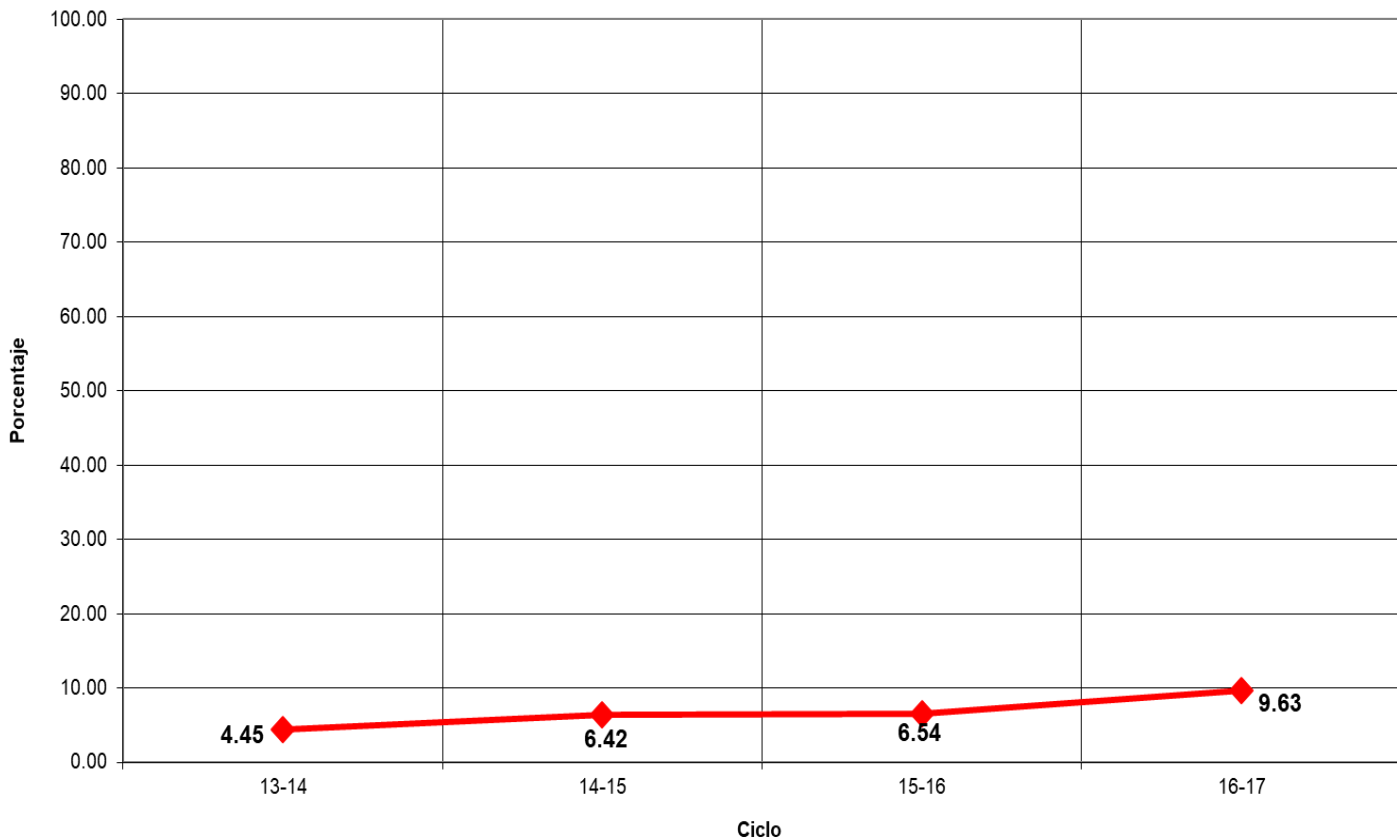

## Indicadores

**Eficiencia Terminal:** permite conocer el porcentaje de alumnos que terminan un Nivel Educativo de manera regular (dentro del tiempo establecido).

**Eficiencia Terminal**

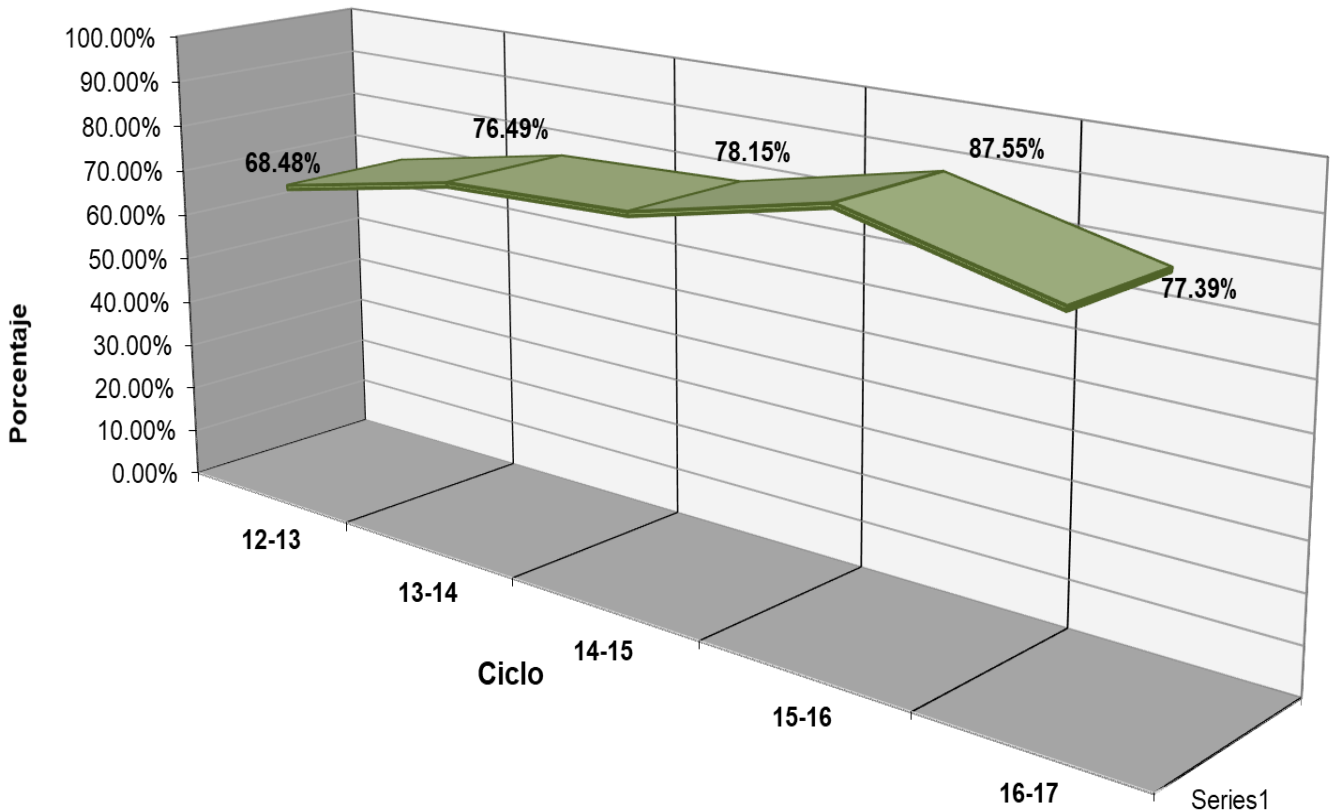



## Indicadores

**Objetivo:** “Evaluar los contenidos medulares de las competencias disciplinares (conocimientos y habilidades) que los egresados de la Educación Media Superior (EMS) deben dominar”.

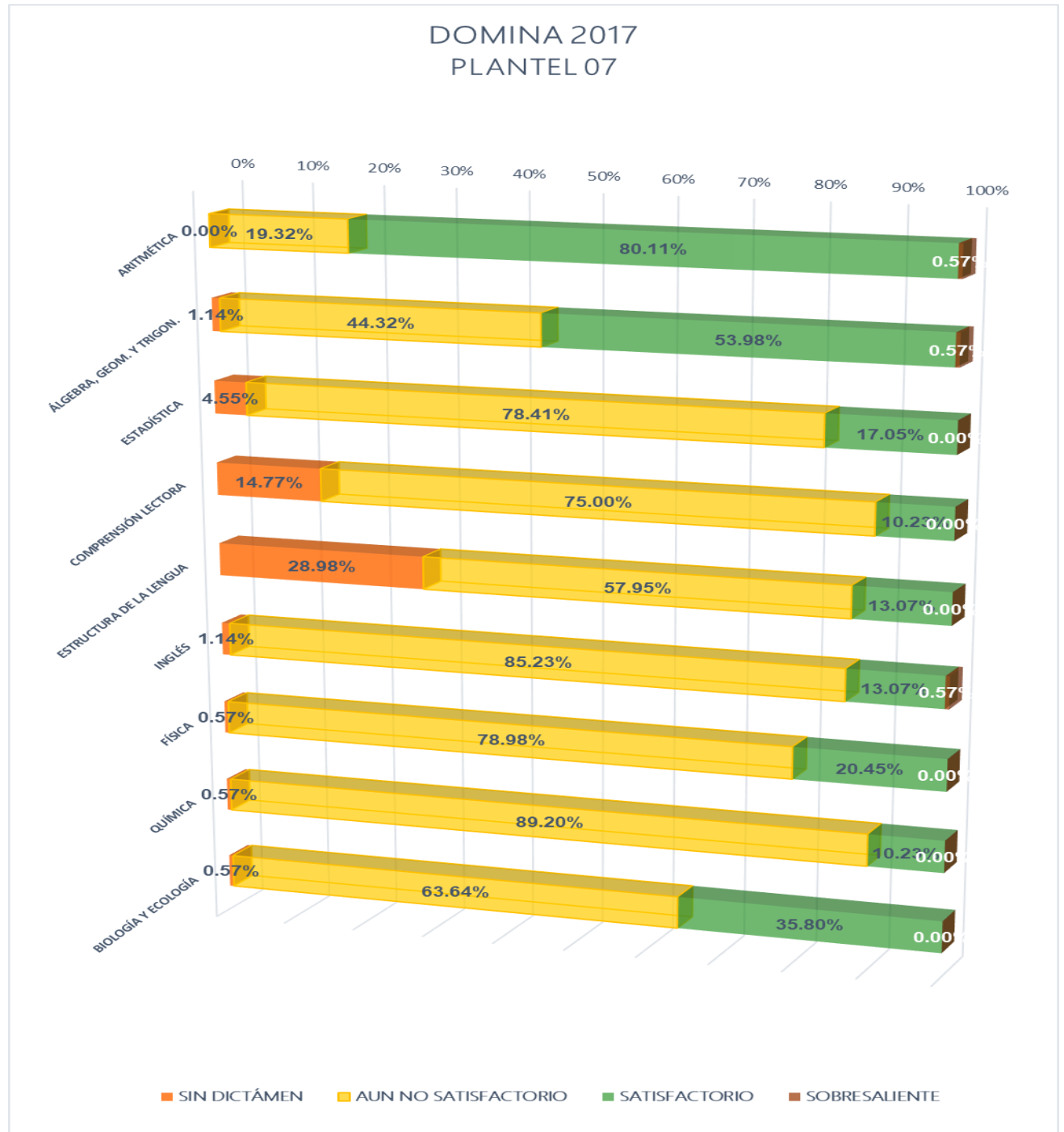



## Fuentes de Información

- **Equipo de cómputo:** Departamento de Informática.  
**Fecha de cierre:** 7 de noviembre de 2017.
- **Infraestructura:** Dirección de Planeación y Evaluación.  
**Fecha de cierre:** 7 de noviembre de 2017.
- **Biblioteca:** Departamento de Servicios Educativos.  
**Fecha de cierre:** 7 de noviembre de 2017.
- **Personal:** Departamento de Recursos Humanos.  
**Fecha de cierre:** 20 de septiembre de 2017.
- **Población estudiantil:** Departamento de Control Escolar.  
**Fecha de cierre:** 7 de noviembre de 2017.
- **Becas:** Departamento de Control Escolar.  
**Fecha de cierre:** 7 de noviembre de 2017.
- **Informe de Jornadas Académicas por Competencias (JAC):**  
Departamento de Jefatura de Materias.  
**Fecha de cierre:** 13 de septiembre de 2017.
- **Olimpiadas de Conocimiento:** Departamento de Jefatura de Materias.  
**Fecha de cierre:** 18 de septiembre de 2017.
- **Becas de Apoyo Federal:** Departamento de Planeación Educativa.  
**Prospera:**  
**Fecha de cierre:** 22 de noviembre de 2017.

### Media Superior

**Fecha de cierre:** 4 de diciembre de 2017.