



Colegio de Bachilleres del Estado de San Luis Potosí

Estadística Básica 2017 - B

Plantel 03, Cedral



Información General

Información General			
Localidad	Cedral	Región	Altiplano
Municipio	Cedral	Tipo de población	Rural
Fecha de creación	1984	Tipo de Plantel	B
Superficie	10,077 m ²	Coordinación	CENTRO ALTIPLANO 2
Domicilio	Manuel José Othón N° 252, C.P. 78520 Col. Valle Verde	Teléfono	(488) 88 7 05 10
Página Web		Correo Electrónico	plantel03@cbslp.edu.mx

PERSONAL											
DIRECTIVOS			DOCENTES			ADMINISTRATIVOS			TOTAL TRABAJADORES		
HOM	MUJ	TOTAL	HOM	MUJ	TOTAL	HOM	MUJ	TOTAL	HOM	MUJ	TOTAL
2	0	2	11	5	16	12	8	20	25	13	38



Población turno matutino

Semestre 2017 - B				
Semestre	Alumnos			Grupos
	Mujeres	Hombres	Total	
I	144	132	276	5
III	129	115	244	5
V	136	100	236	5
Total	409	347	756	15

Núcleo de Formación para el Trabajo (III Semestre)				
Semestre 2017 - B				
	Alumnos			Grupos
	Muj	Hom	Total	
Capacitación				
Contabilidad	22	26	48	1
Informática	17	33	50	1
Diseño	33	15	48	1
Lab. Químico				
Turismo	31	18	49	1
Administración	26	23	49	1
Nutrición				
Total	129	115	244	5

Núcleo de Formación para el Trabajo (V Semestre)				
Semestre 2017 - B				
	Alumnos			Grupos
	Muj	Hom	Total	
Capacitación				
Contabilidad	24	20	44	1
Informática	12	30	42	1
Diseño	29	20	49	1
Lab. Químico				
Turismo	34	16	50	1
Administración	37	14	51	1
Nutrición				
Total	136	100	236	5

Egresados por capacitación turno matutino, Generación 2014 - 2017

EGRESADOS			
CAPACITACIÓN	MUJ	HOM	TOTAL
Contabilidad	21	16	37
Informática	10	22	32
Diseño	26	18	44
Laboratorista Químico			
Turismo	28	13	41
Administración	22	19	41
Nutrición			
Total	107	88	195

Becas

Tipo de Becas	Semestre 2017 - B			
	I Semestre	III Semestre	V Semestre	Total
Promedio	0	18	30	48
Trabajadores	4	2	2	8
Especiales	1	1	0	2
Total	5	21	32	58

Apoyo Federal

SUBSECRETARIA DE EDUCACIÓN MEDIA SUPERIOR (SEMS) PROSPERA (PROGRAMA DE INCLUSIÓN SOCIAL)			
TIPO DE BECA	HOM	MUJ	TOTAL
Becas Oportunidades (Prospera)	SIN DATO	SIN DATO	156
Excelencia			
Ingreso	4	8	12
Ingreso Hijos Militares			
Permanencia	7	19	26
Militares Permanencia			
Reinserción			
Hijos de Policías Federales			
Abandono			
Talento			
TOTAL	11	27	194

Indicadores

Aprobación: Es el porcentaje de alumnos que aprobaron la fase ordinaria de evaluación.

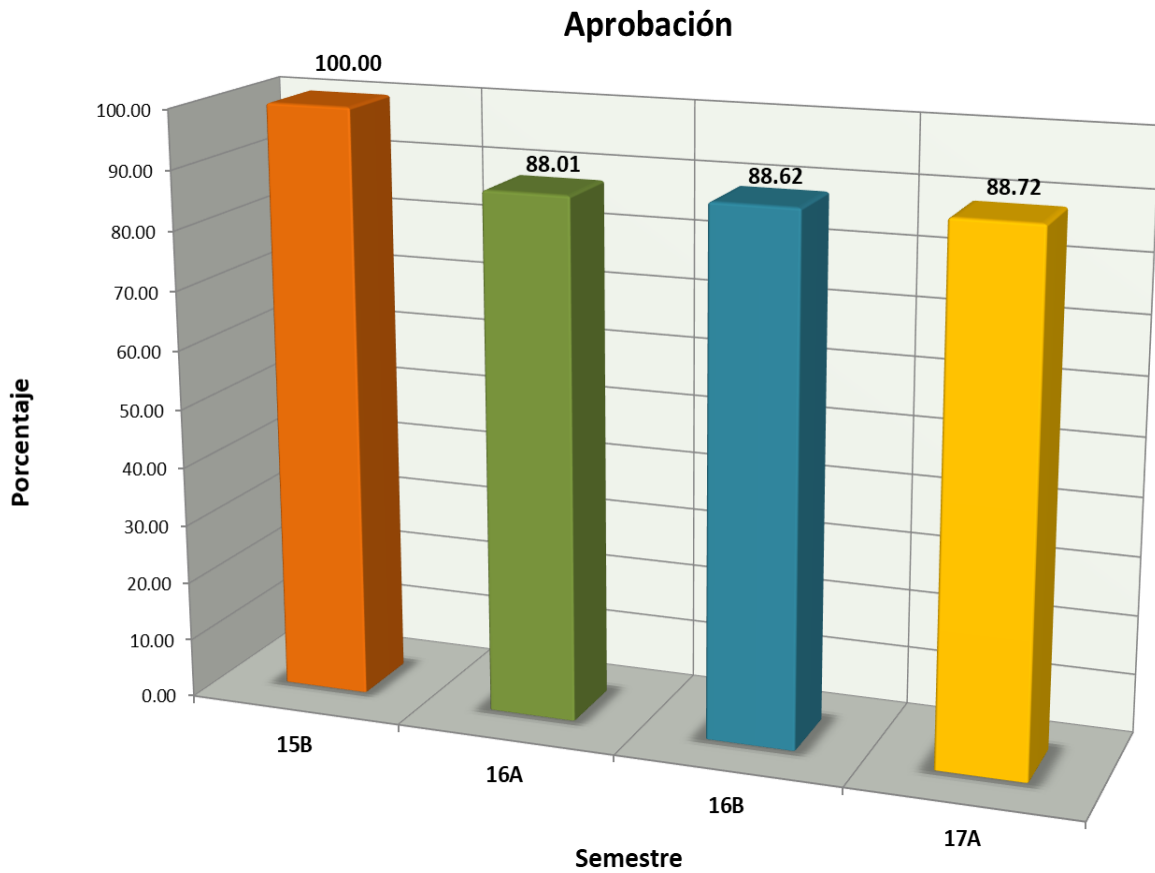

Indicadores

Abandono Escolar: es el total de alumnos que abandonan las actividades escolares antes de concluir algún grado o nivel educativo, expresado como porcentaje del total de alumnos inscritos en el ciclo escolar.

Abandono escolar

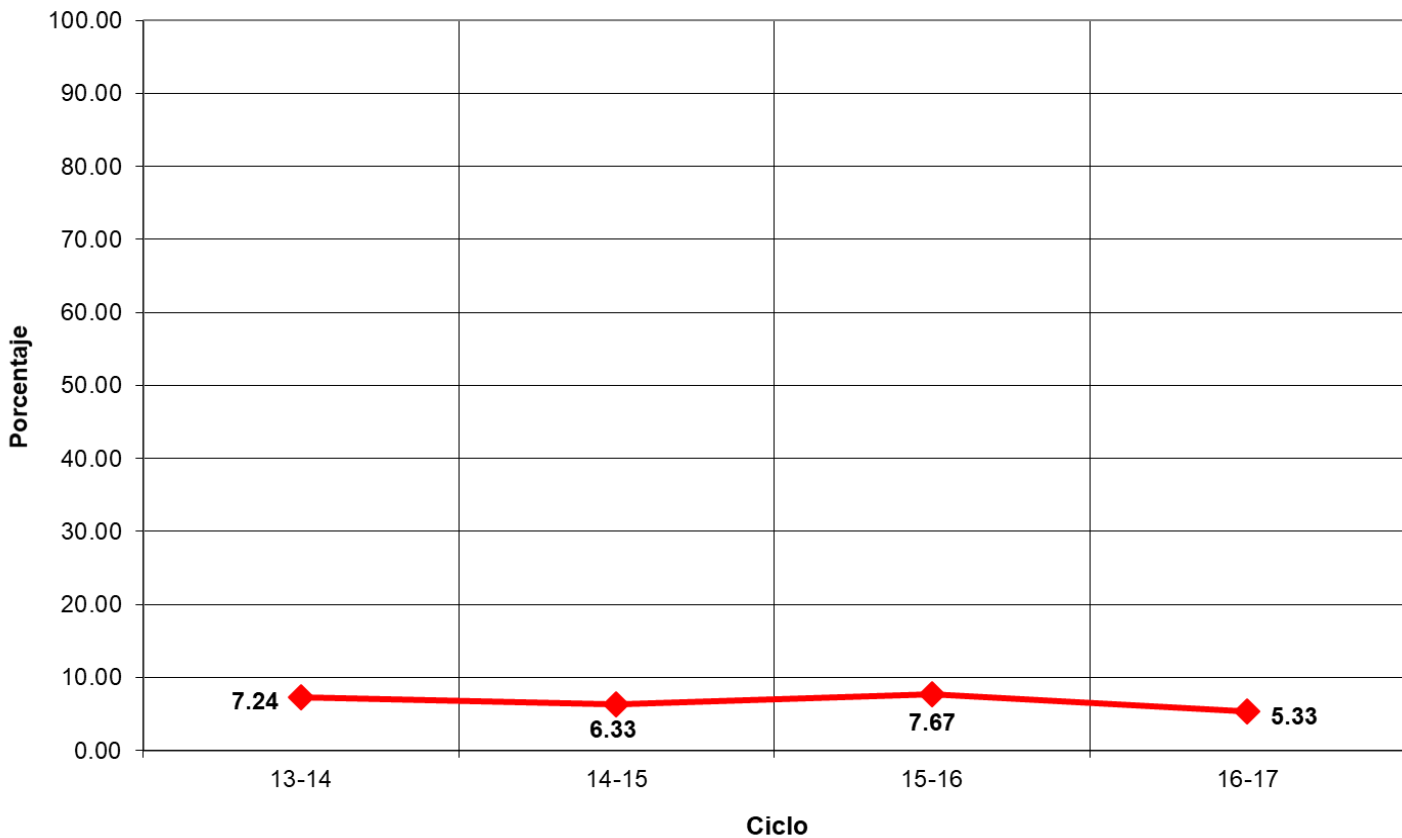

Indicadores

Eficiencia Terminal: permite conocer el porcentaje de alumnos que terminan un Nivel Educativo de manera regular (dentro del tiempo establecido).

Eficiencia Terminal

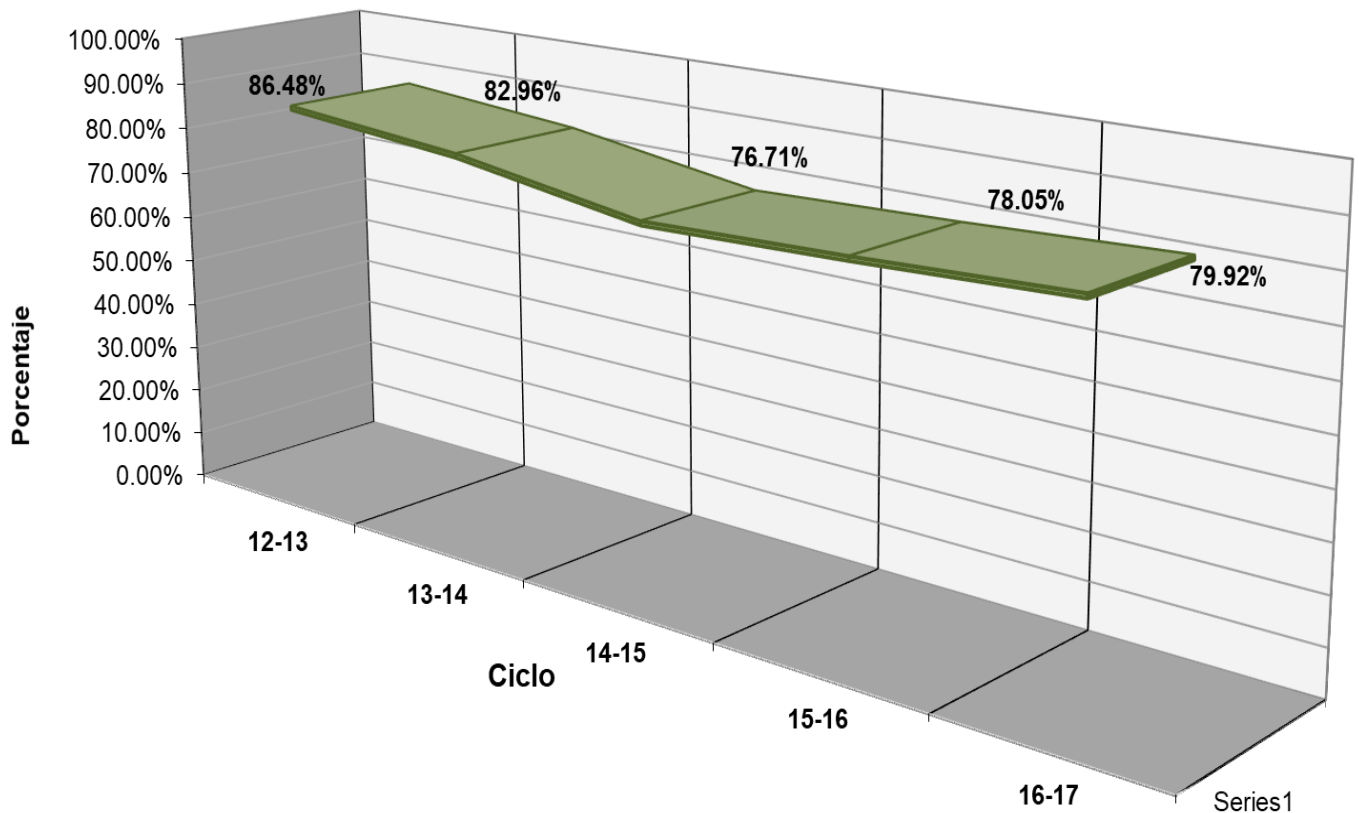

Indicadores

Objetivo: “Evaluar los contenidos medulares de las competencias disciplinares (conocimientos y habilidades) que los egresados de la Educación Media Superior (EMS) deben dominar”.

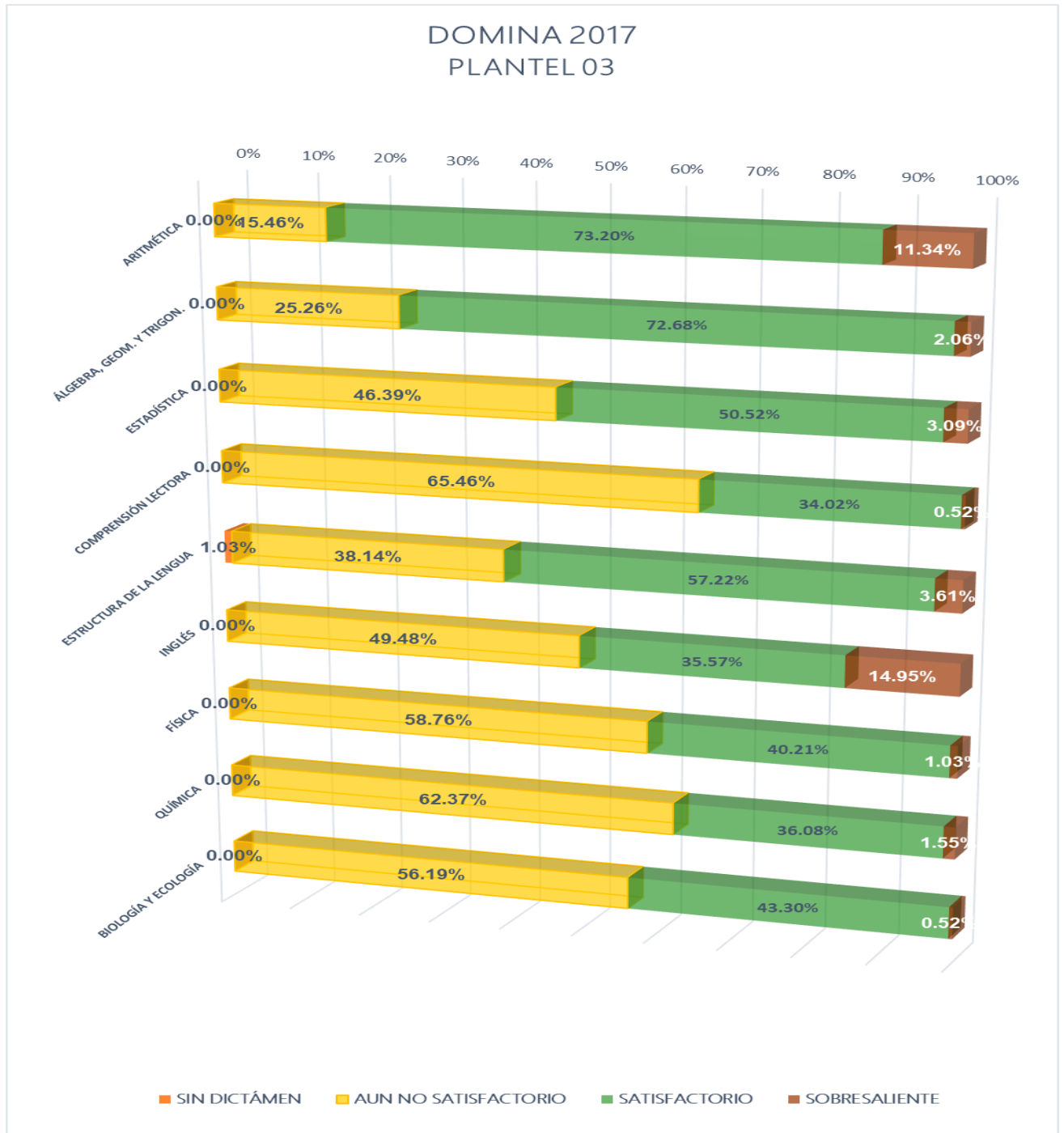

Eventos



Plantel 03, Cedral

LUGAR	EVENTO	DOCENTE	ALUMNO
2º	Jornada Académica por Competencias (JAC) 2017 Trabajo: "FAMADEC, fabricación de materiales para la decoración económicos a base de los residuos de cartón, en la zona altiplano norte."	---	---



Fuentes de Información

- **Equipo de cómputo:** Departamento de Informática.
Fecha de cierre: 7 de noviembre de 2017.
- **Infraestructura:** Dirección de Planeación y Evaluación.
Fecha de cierre: 7 de noviembre de 2017.
- **Biblioteca:** Departamento de Servicios Educativos.
Fecha de cierre: 7 de noviembre de 2017.
- **Personal:** Departamento de Recursos Humanos.
Fecha de cierre: 20 de septiembre de 2017.
- **Población estudiantil:** Departamento de Control Escolar.
Fecha de cierre: 7 de noviembre de 2017.
- **Becas:** Departamento de Control Escolar.
Fecha de cierre: 7 de noviembre de 2017.
- **Informe de Jornadas Académicas por Competencias (JAC):**
Departamento de Jefatura de Materias.
Fecha de cierre: 13 de septiembre de 2017.
- **Olimpiadas de Conocimiento:** Departamento de Jefatura de Materias.
Fecha de cierre: 18 de septiembre de 2017.
- **Becas de Apoyo Federal:** Departamento de Planeación Educativa.
Prospera:
Fecha de cierre: 22 de noviembre de 2017.

Media Superior

Fecha de cierre: 4 de diciembre de 2017.