



Colegio de Bachilleres del Estado de San Luis Potosí

Estadística Básica 2017 - B

EMSaD 29, El Carrizo



Información General

Información General			
Localidad	El Carrizo	Región	Huasteca Norte
Municipio	Tamuín	Tipo de población	Indígena
Fecha de creación	02/Sep/2011	Tipo de Centro	B
Superficie		Coordinación	HUASTECA NORTE 1
Domicilio	26 de Junio S/N	Teléfono	
Página Web		Correo Electrónico	emsad29@cbslp.edu.mx

PERSONAL											
DIRECTIVOS			DOCENTES			ADMINISTRATIVOS			TOTAL TRABAJADORES		
HOM	MUJ	TOTAL	HOM	MUJ	TOTAL	HOM	MUJ	TOTAL	HOM	MUJ	TOTAL
2	0	2	2	3	5	1	0	1	5	3	8



Población turno matutino

Semestre 2017 - B				
Semestre	Alumnos			Grupos
	Mujeres	Hombres	Total	
I	9	12	21	1
III	9	13	22	1
V	13	8	21	1
Total	31	33	64	3

Núcleo de Formación para el Trabajo (III Semestre)				
Semestre 2017 - B				
	Alumnos			Grupos
	Muj	Hom	Total	
Capacitación				
Contabilidad				
Informática	9	13	22	1
Diseño				
Lab. Químico				
Turismo				
Administración				
Nutrición				
Total	9	13	22	1

Núcleo de Formación para el Trabajo (V Semestre)				
Semestre 2017 - B				
	Alumnos			Grupos
	Muj	Hom	Total	
Capacitación				
Contabilidad				
Informática	13	8	21	1
Diseño				
Lab. Químico				
Turismo				
Administración				
Nutrición				
Total	13	8	21	1

Egresados por capacitación,

Generación 2014 - 2017

EGRESADOS			
CAPACITACIÓN	MUJ	HOM	TOTAL
Contabilidad			
Informática	5	4	9
Diseño			
Laboratorista Químico			
Turismo			
Administración			
Nutrición			
Total	5	4	9

Becas

Tipo de Becas	Semestre 2017 - B			
	I Semestre	III Semestre	V Semestre	Total
Promedio		1	3	4
Trabajadores	0	0	0	0
Especiales	1	3	1	5
Total	1	4	4	9

Apoyo Federal

SUBSECRETARIA DE EDUCACIÓN MEDIA SUPERIOR (SEMS) PROSPERA (PROGRAMA DE INCLUSIÓN SOCIAL)			
TIPO DE BECA	HOM	MUJ	TOTAL
Becas Oportunidades (Prospera)	SIN DATO	SIN DATO	49
Excelencia	---	---	---
Ingreso	---	---	---
Ingreso Hijos Militares	---	---	---
Permanencia	---	---	---
Militares Permanencia	---	---	---
Reinserción	---	---	---
Hijos de Policías Federales	---	---	---
Abandono	---	---	---
Talento	---	---	---
TOTAL	---	---	49

Indicadores

Aprobación: Es el porcentaje de alumnos que aprobaron la fase ordinaria de evaluación.

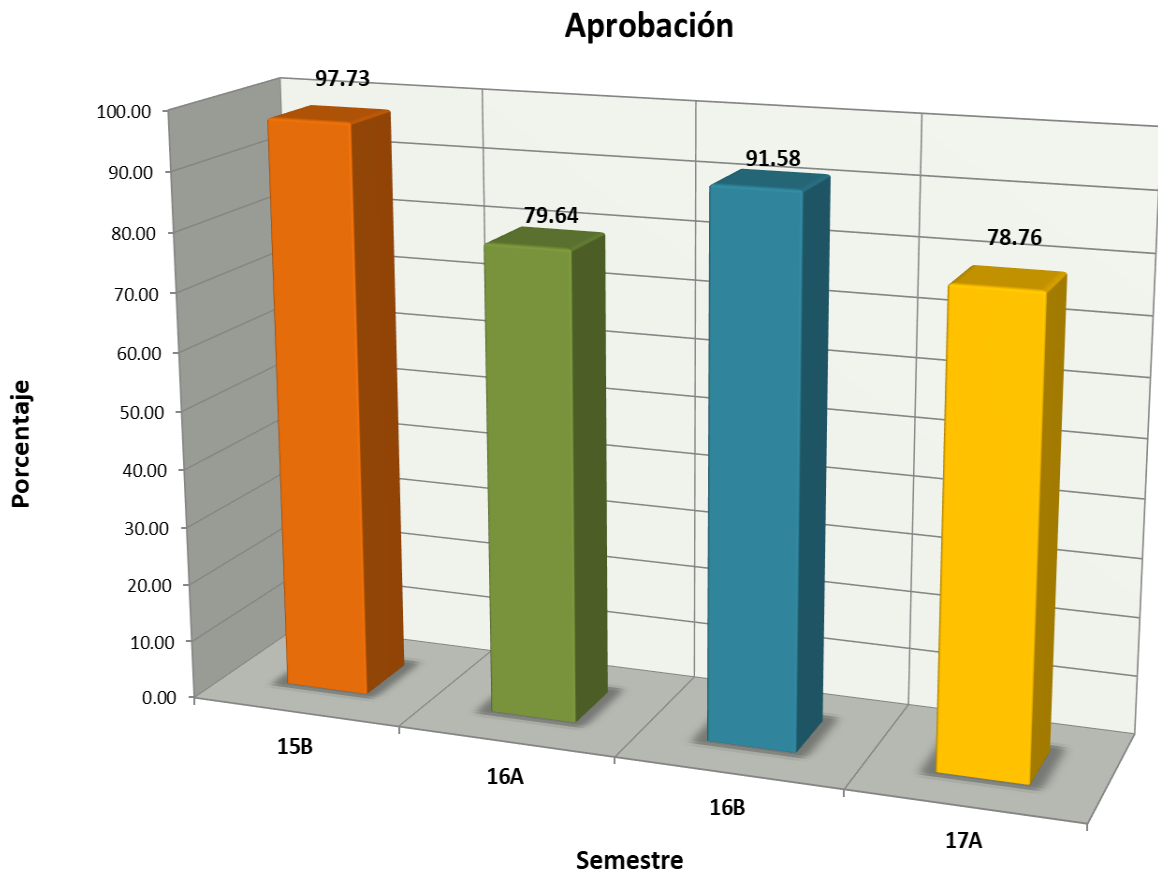

Indicadores

Abandono Escolar: es el total de alumnos que abandonan las actividades escolares antes de concluir algún grado o nivel educativo, expresado como porcentaje del total de alumnos inscritos en el ciclo escolar.

Abandono escolar

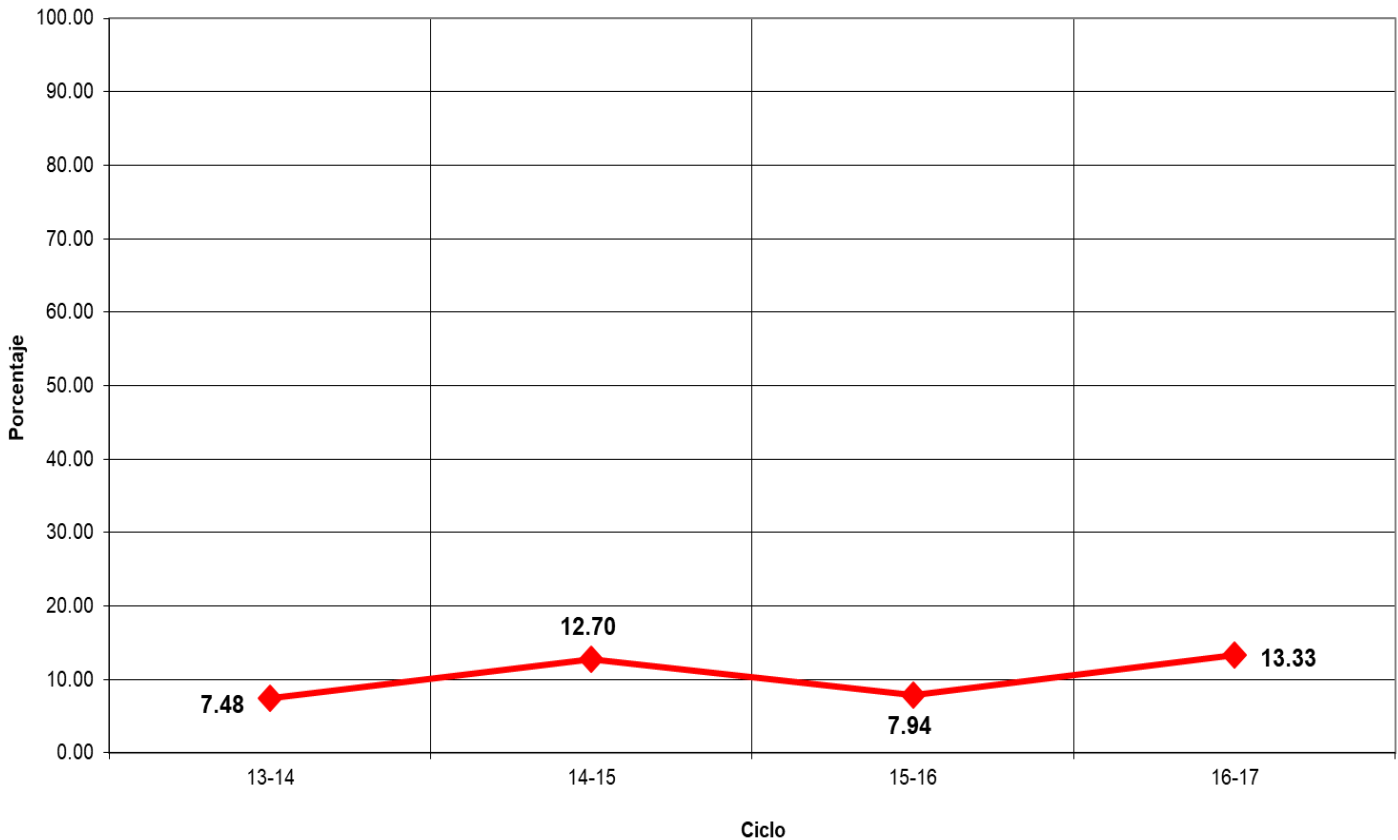

Indicadores

Eficiencia Terminal: permite conocer el porcentaje de alumnos que terminan un Nivel Educativo de manera regular (dentro del tiempo establecido).

Eficiencia Terminal

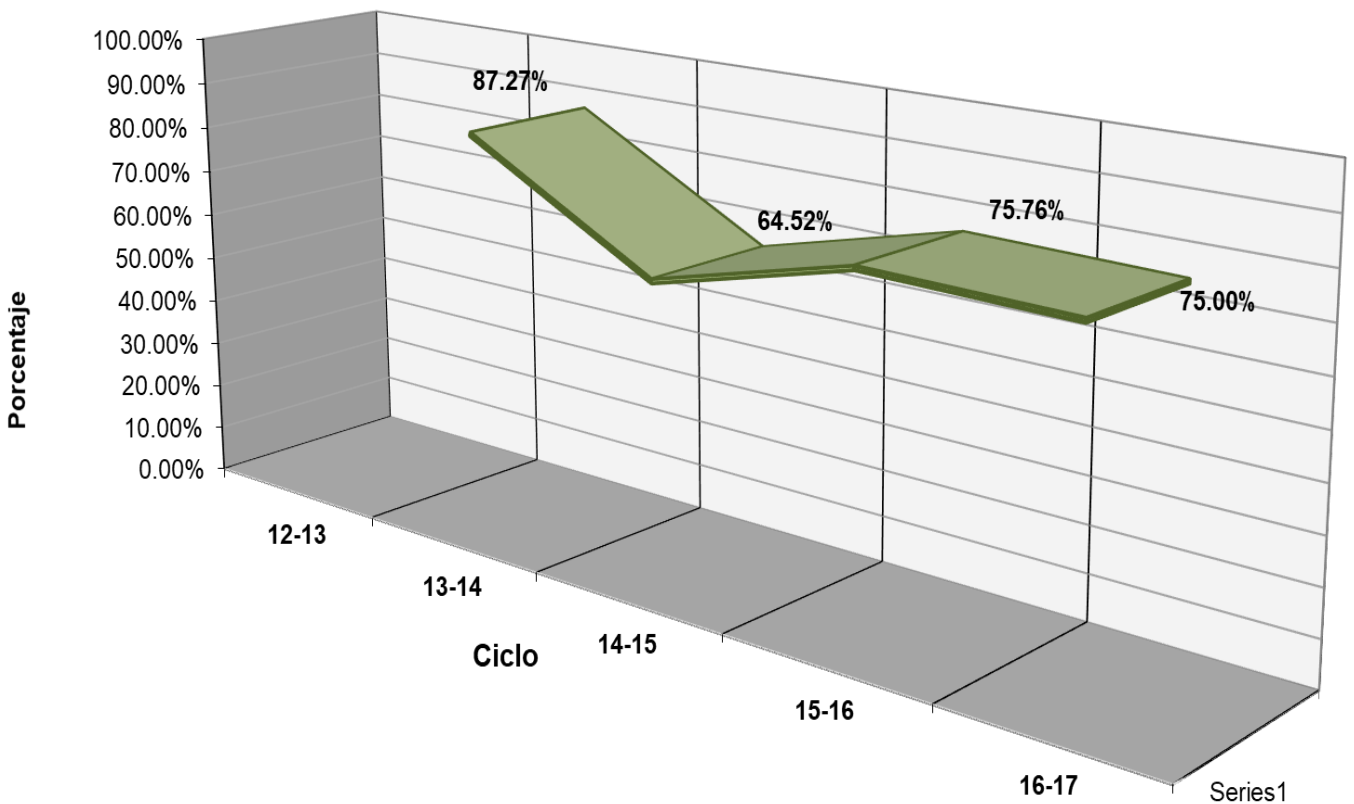

Indicadores

Objetivo: “Evaluar los contenidos medulares de las competencias disciplinares (conocimientos y habilidades) que los egresados de la Educación Media Superior (EMS) deben dominar”.

DOMINA 2017
CENTRO EMSaD 29

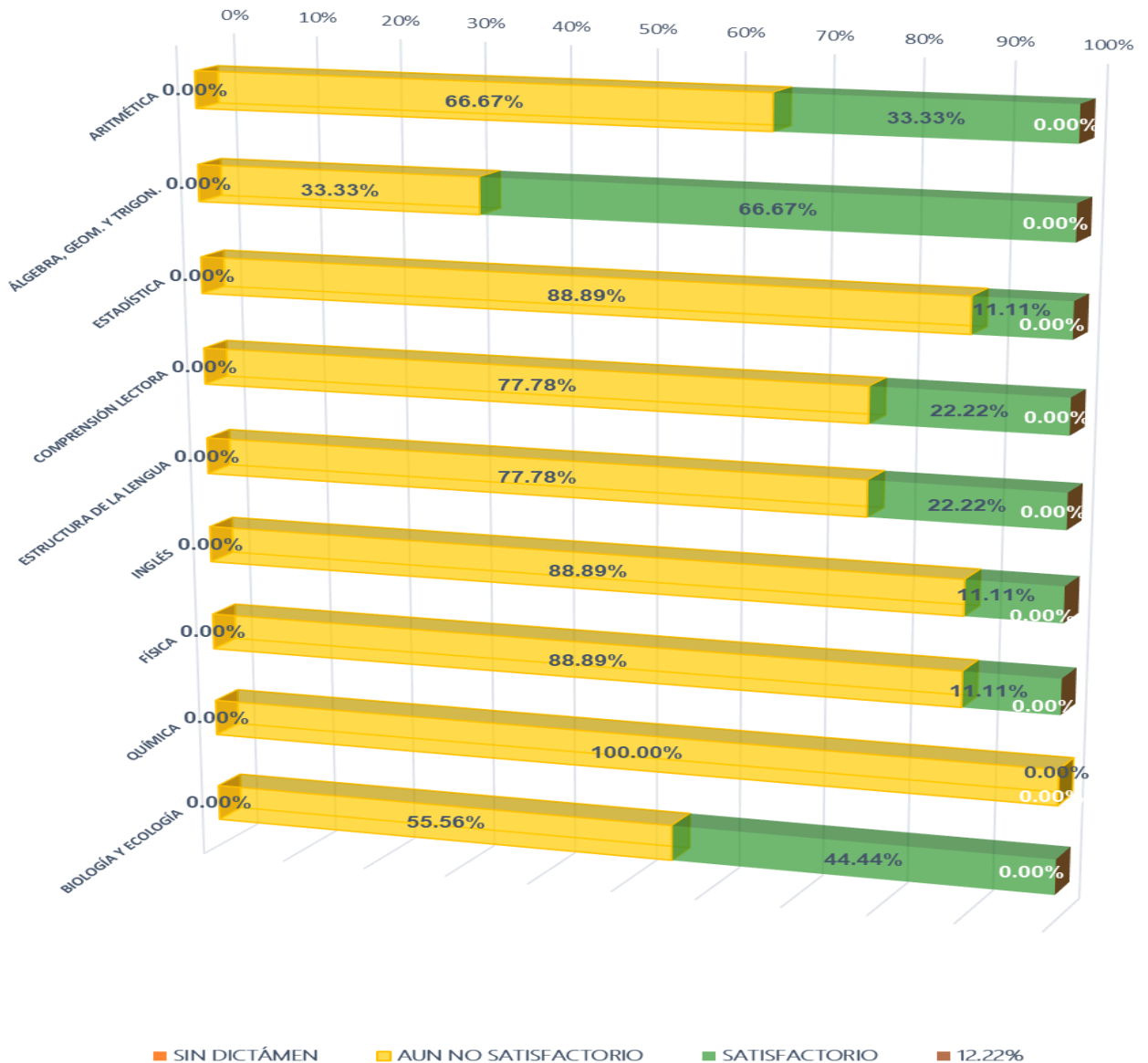



Fuentes de Información

- **Equipo de cómputo:** Departamento de Informática.
Fecha de cierre: 7 de noviembre de 2017.
- **Infraestructura:** Dirección de Planeación y Evaluación.
Fecha de cierre: 7 de noviembre de 2017.
- **Biblioteca:** Departamento de Servicios Educativos.
Fecha de cierre: 7 de noviembre de 2017.
- **Personal:** Departamento de Recursos Humanos.
Fecha de cierre: 20 de septiembre de 2017.
- **Población estudiantil:** Departamento de Control Escolar.
Fecha de cierre: 7 de noviembre de 2017.
- **Becas:** Departamento de Control Escolar.
Fecha de cierre: 7 de noviembre de 2017.
- **Informe de Jornadas Académicas por Competencias (JAC):**
Departamento de Jefatura de Materias.
Fecha de cierre: 13 de septiembre de 2017.
- **Olimpiadas de Conocimiento:** Departamento de Jefatura de Materias.
Fecha de cierre: 18 de septiembre de 2017.
- **Becas de Apoyo Federal:** Departamento de Planeación Educativa.
Prospera:
Fecha de cierre: 22 de noviembre de 2017.

Media Superior

Fecha de cierre: 4 de diciembre de 2017.